CONTACT® editie vorden

Woensdag 3 juli 2002
64e jaargang no. 18

NIEUWS- EN ADVERTENTIEBLAD VOOR VORDEN - WICHMOND - KRANENBURG

Uitgave: Drukkerij Weevers B.V. • Nieuwstad 30 • Postbus 22 7250 AA Vorden • Tel. (0575) 55 10 10 • Fax 55 10 86 • ISDN 55 56 78
E-mail: contact@weevers.nl • Internet: www.contact.nl • Bank: Rabobank nr. 36.64.02.374 ABN AMRO nr. 48.63.19.245 Giro nr. 1205867

Kopij: vóór maandagmorgen 9.00 uur:
Drukkerij Weevers BV
Nieuwstad 30
Postbus 22, 7250 AA Vorden
Telefoon (0575) 55 10 10 • Lid NNP

Overname van advertenties/berichten is verboden

In verband met het 200-jarig bestaan

Fa. Barensen schenkt "Kerstklok"

Op de ledenvergadering van de VOV (Vordense Ondernemers Vereniging) werden de aanwezigen verrast met de mededeling dat de benodigde nieuwe kerstklok waar de voorzitter over sprak zal worden geschonken door Barendsen Vorden BV, Barendsen DHZ en Barendsen Etos!

Vertegenwoordigd door Henk Barendsen, werd door de firma het ontwerp aan het bestuur aangeboden. Nadat het ontwerp werd toegelicht kregen de aanwezige leden de gelegenheid vragen te stellen en mee te denken over diverse vooral praktische zaken. Er ontstond een levendige discussie waarbij unaniem het respect naar het ontwerp en het gebaar van schenking werd gekeken. Niet altijd gebruikelijk, zo deelde de voorzitter mee, dat men bij een cadeau ook nog inspraak heeft.

Hiermee geeft Barandsen aan een cadeau aan te bieden in het belang van de gehele Vordense bevolking. Op deze wijze kan een ieder het 200-jarig bestaan dan dit bedrijf mee beleven op een respectabele wijze en dankbaar zijn met dergelijke leden in een vereniging.

Het bestuur heeft inmiddels samen met Barandsen de plaats en omvang van de klok bepaald, voor de Nederlands Hervormde Kerk, op het gazon, waar de meeste ruimte aanwezig is.

Op verzoek van de voorzitter van de VOV, Harrie Kettelerij, is het ontwerp uitgewerkt en hierboven geplaatst in het Contact. Zo kan een ieder vast wennen aan het toekomstige "december-beeld" in Vorden.

Met de complimenten aan de onderneming Barendsen.

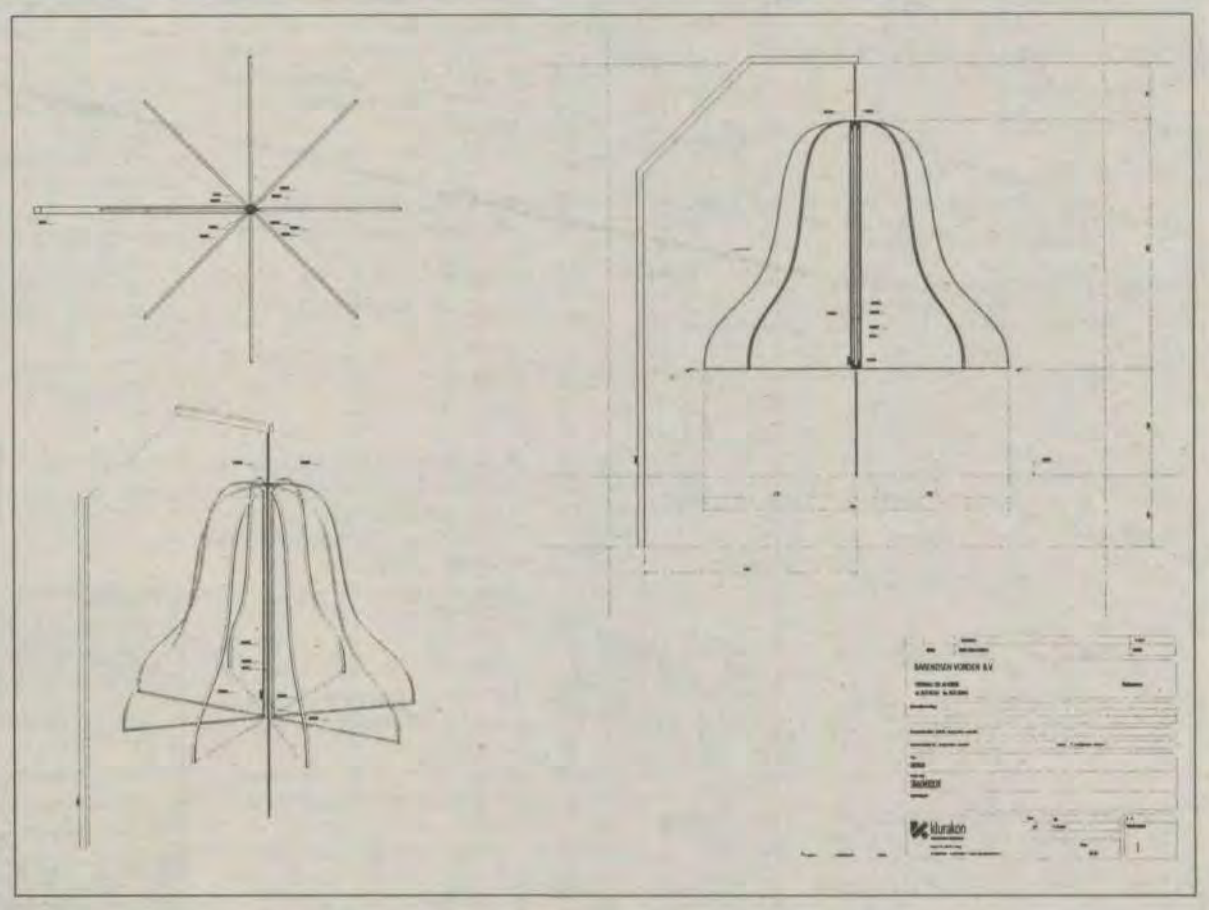

Komst Van der Valk en De Groot stap dichterbij:

College verleent vrijstelling

Het college van B en W verleent vrijstelling aan Van der Valk en De Groot dat zich graag wil vestigen op industrieterrein Het Werkveld. Dit betekent dat de onderneming niet afwijkt van de soort bedrijven die op deze locatie worden toegestaan. Diverse buurtbewoners en bedrijven zijn tegen de komst van het bedrijf.

De bezwaren tegen de komst van Van der Valk en De Groot zijn bekend. Bijna vier jaar geleden tekende een groep buurtbewoners en ondernemers op het industrieterrein bezwaar aan tegen de verleende milieuvergunning. Zij vrezen met name voor stank- en stofoverlast. Ook werd er geprotesteerd tegen de verleende bouwvergunning. De Raad van State moet in beide gevallen nog een uitspraak doen.
Van der Valk en De Groot houdt zich bezig met het vegen van straten en het legen van putten. De slib die hierbij vrijkomt wordt gestort in bakken met het vooropgezette doel om het water eruit te laten lopen. Het water wordt vervolgens op het riool gestort en het zand wordt afgevoerd naar een recyclingbedrijf.

Volgens het college van burgemeester en wethouders verschilt het bedrijf van een straatveegbedrijf of van een gemeentewerf door de omvangrijkere zandopslag en de bewerking hiervan. "Maar deze activiteiten zullen niet leiden tot een verhoging van het aspect gevaar", aldus het college.
Vooruitlopend op de uitspraak van de Raad van State ten aanzien van de bouwvergunning werd het college van B en W door de rechter gedwongen een standpunt in te nemen als het gaat om een eventuele vrijstelling van het bestemmingsplan. Het college vindt dat deze niet kan worden geweigerd. Belangrijk is daarbij de overweging dat de argumenten van groep buurtbewoners en bedrijven op Het Werkveld van milieutechnische aard zijn. Deze moeten volgens burgemeester en wethouders worden afgedwongen in de milieuvergunningsprocedure en vormen geen toetsingsgrond voor het verzoek om bouwvergunning.
Burgemeester en wethouders zijn overigens van mening dat de buurtbewoners niet bang hoeven te zijn voor geurhinder. "Indien wordt voldaan aan de milieuvergunning behoeft geen onaanvaardbare overschrijding van normen worden gevreesd", aldus de zienswijze van het college. Verder verwijst B en W naar een advies van de regionale inspecteur van de VROM-inspectie. Deze heeft informatie ingewonnen bij de gemeente Vlissingen - waar ook een vestiging van Van der Valk en De Groot is - en bij de gemeente Haarlemmerliede & Spaarnwoude waar een vergelijkbaar zandontwateringsbedrijf aanwezig is. Beide gemeenten geven volgens de regionale inspecteur aan geen problemen te ondervinden.
Mr. S.M. van der Zwan uit Dieren is de advocaat van de groep buurtbewoners en bedrijven op Het Werkveld. Hij zegt nog niet op de vrijstelling te kunnen reageren omdat hij nog geen officieel bericht heeft gehad van de gemeente Vorden.

Deze week in Contact

AUTO CONTACT

Voor een goed verzorgd diner, bruiloft of feest

Café - Restaurant
Zalencentrum
De Nieuwe Aanleg
Passantenhaven

- zalen tot 1000 personen
- schietkelder
- bowlingbanen
- kegelbanen

Scheggertdijk 10, 7218 NA Almen - Tel. (0575) 43 12 96 - Fax (0575) 43 17 33

OP KOERS NAAR TEGELTOKO...

Onbetwist de grootste tegelspecialist!

TEGELTOKO
WAND- & VLOERTEGELS SANITAIR

NIEUWLEUSEN Meeleweg 18 (0529) 48 46 61
HENGELO* Geerdinksweg 297 (074) 291 60 23
MUNTENDAM* Middenweg 55 (0598) 63 14 55
DRACHTEN* M.L. Kingsingel 14 (0512) 54 47 25
VORDEN* Smidsstraat 2 (0575) 55 58 59
DRONTEN* De Noord 45 (0321) 33 81 18
* Maandag gesloten

Weekenddiensten

ALARMNUMMER POLITIE AMBULANCE BRANDWEER 1 1 2

Hervormde kerk Vorden
Zondag 7 juli 10.00 uur ds. R.H. Matzken, Brummen;.

Hervormde kerk Wichmond
Zondag 7 juli 10.00 uur dhr. A. Hagoort – Fr. B. Broekman openluchtdienst.

Gereformeerde kerk Vorden
Zondag 7 juli 10.00 uur ds. D. Westerneng (kinderdienst);
19.00 uur ds. D. Westerneng.

R.K. kerk Vorden
Zondag 7 juli 10.00 uur woord- en communieviering m.m.v. Cantemus Domino.

R.K. kerk Vierakker
Zaterdag 6 juli 17.00 uur eucharistieviering, pastor Zweers, volkszang.
Zondag 7 juli 10.00 uur oecumenische dienst in de tuin van Huize "Suideras". Voorgangers: Fr. Broekman en ds. Hagoort, m.m.v. de koren van de RK- en NH Kerk. *Bij slecht weer wordt uitgeweken naar de RK Kerk.*

Weekendwacht pastores
7-8 juli pastor B. Broekman, Vierakker, tel. (0575) 75 31 15.

Huisartsendienst
Huisarts - Regionale Huisartsenpost Zutphen en omstreken.

Telefoon 0900 - 200 9000

**U krijgt waar mogelijk een telefonisch advies van de dienstdoende doktersassistente of huisarts òf een afspraak voor het spoedspreekuur op de huisartsenpost. Kom niet zo maar naar de post toe, bel altijd eerst voor overleg. Om iedereen optimale zorg te kunnen bieden en wachttijden zo veel mogelijk te beperken wordt er uitsluitend volgens afspraak gewerkt. Als u om medische redenen niet in staat bent om de huisartsenpost te bezoeken dan komt er een 'rijdende huisarts' bij u thuis.
Houdt uw verzekeringsnummer en medicijnen bij de hand als u belt en neem ze mee als u naar het spreekuur op de huisartsenpost komt. De huisartsenpost is gevestigd in het Entreegebouw van ziekenhuis Het Spittaal in Zutphen.**

Apotheek
De avond, nacht- en weekenddienst wordt verzorgd door Apotheek Warnsveld, Runneboom 16, Warnsveld. Tel. (0575) 57 24 95, fax (0575) 52 57 28.

Tandarts
6-7 juli P.J. Waart, Barch;em, telefoon (0573) 44 17 44. Spreekuur voor spoedgevallen zaterdag en zondag van 11.30-12.00 uur.

Weekenddiensten

Streekziekenhuis Het Spittaal, Ooyerhoekseweg 8, tel. (0575) 59 25 92. Bezoekuren dagelijks van 15.00–15.45 en 18.45– 19.30 uur. Kinderafdeling voor ouders en gezinsleden de hele dag; anderen 15.00–16.30 en 17.45–19.00 uur. Hartbewaking en intensive care dagelijks 11.00–11.30 uur (na overleg). Kraamafdeling 10.30–11.30, 15.30–16.45 en 18.45–19.30 uur. PAAZ ma. t/m vrij. 18.30–19.45 uur; wo. 14.30–16.30 uur; za. en zo. 13.00–16.30 uur en 18.00–20.00 uur.

Brandweer 112, b.g.g. tel. (055) 50 53 322.

Politie tel. (0900) 88 44 (dag en nacht). Alarmnummer 112. De openingstijden van het politiebureau team Vorden zijn maandag t/m vrijdag van 09.00 tot 13.00 uur. Indien het bureau gesloten is, kan men zich wenden tot de politie te Lochem, Larenseweg 30, 7241 CN Lochem, tel. (0900) 88 44, fax (0573) 29 92 98.

Ambulance 112, b.g.g. (0570) 63 32 22

Verloskundige Ria Haggeman-Withaar, tel. (0575) 44 27 72.

Dierenarts tel. 55 12 77 (men wordt doorgeschakeld).

Woningcorporatie De Stiepel, Dr. Grashuisstraat 8, 7021 CL Zelhem. Het kantoor is geopend op werkdagen van 08.00 tot 16.30 uur. Reparatieverzoeken kunnen telefonisch gemeld worden van maandag tot en met vrijdag telefoon (0314) 62 61 40. Voor overige zaken: (0314) 62 61 26. Internet: www.destiepel.nl - E-mail: info@destiepel.nl

Sensire (voorheen ZorgGroep en Woonzorgcentrum De Wehme)
Verzorgingshuiszorg en Thuiszorg. Vorden: Nieuwstad 32. Telefoon (0575) 55 73 00.
Maatschappelijk Werk. Vorden: Zutphenseweg 1c, tel. (0575) 55 21 29. Spreekuur ma. t/m vr. 8.30–9.30 uur.
Thuiszorgwinkel Zutphen. Telefoon 0900 88 06 24 uur per dag. Zutphen: Ooyerhoekseweg 6. Geopend ma. t/m vr. 9.00–13.00 uur en 13.30–17.30 uur; za. 10.00–13.00 uur.

Yunio Oost Gelderland (voorheen ZorgGroep)
Telefoon 0900 98 64 24 uur per dag bereikbaar voor: *Kraamzorg* en *Jeugdgezondheidszorg.*

Quintes Thuiszorg *Bureau voor particuliere thuiszorg* 24 uur per dag te bereiken onder centraal telefoonnummer (033) 46 25 678.

Pedicure L. Evers-Jansen, tel. (0575) 46 25 15; mevr. Kamphorst tel. (0575) 55 34 72; mevr. Mokkink-Kasteel, tel. (0575) 55 69 08; Ina Weustman tel. (0575) 52 72 46; Y. Roelofs (0575) 44 19 42.

Diëtiste/natuurgeneeskundige T. Tolkamp Eikenlaan 20a. Behandeling op afspraak tel. 55 64 64.

Slachtofferhulp tel. (0575) 54 12 22.

Taxidienst Taxibedrijf Klein Brinke, telefoon (0575) 55 12 56.

Uitvaartverzorging
Monuta uitvaartcentrum Het Jebbink 4a, tel. (0575) 55 27 49 of (0800) 02 30 550.

Eppink/Ruiterkamp uitvaartverzorging
Dag en nacht bereikbaar. Tel. (0575) 45 20 20.

Openbare bibliotheek Vorden Geopend dinsdag 14.00–20.30 uur, woensdag 14.00–17.30 uur, donderdag 14.00–17.30 uur, vrijdag 14.00–20.30 uur, zaterdag 10.00–12.00 uur.

VVV-kantoor Kerkstraat 1 tel. 55 32 22. Geopend maandag t/m vrijdag van 9.30–17.30 uur; zaterdag van 9.30–15.00 uur.

Dierentehuis 'De Bronsbergen' te Zutphen maandag, dinsdag, donderdag, vrijdag en zaterdag van 14.00–17.00 uur. Tel. 0575-520934. **Info dierenbescherming** tel. (0575) 55 66 68. Landelijk klachtennummer dierenmishandeling (0900) 20 21 210. Dierenambulance tel. (0900) 99 91 999.

Terminale thuiszorg 'Noaberhulp' Tel. (0575) 54 33 66.

Klachten en Informatieburo Gezondheidszorg Stedendriehoek voor vragen over de gezondheidszorg. Inloopspreekuur elke woensdagochtend van 9.30–11.30 uur, Oude Bornhof 55-56, Zutphen, tel. (0575) 54 41 41. Overige dagen van 9.00– 11.00 uur bereikbaar onder tel. nr. (055) 54 14 618.

Stichting Welzijn Ouderen Vorden (SWOV) Nieuwstad 32, tel. 553405.
Personenalarmering info/aanvraag bij de SWOV.
Maaltijdverzorging info/aanvraag ma. t/m vr. van 9.00–10.00 uur, tel. 55 34 05.
BOS (Bezoek Oppas Service voor Dementerende Ouderen en voor chronisch zieken) info/aanvraag bij de SWOV, tel. 55 34 05.
Centrale Vrijwillige Hulpverlening info/aanvraag bij de SWOV, tel. 55 34 05.
Open Tafel iedere dag. Informatie bij de SWOV. Aanmelden een dag van tevoren bij de balie van de Stichting Ouderenzorg Vorden/ Ruurlo, tel. 55 73 00 of bij de SWOV, tel. 55 34 05.
Hobbyen op maandag-, woensdag- en donderdag van 9.00-12.00 uur in hobbyruimte van het Dorpscentrum, Raadhuisstraat 6. Info/aanmelden via de SWOV, tel. 55 34 05.
Meer Bewegen voor Ouderen (M.B.v.O.) Gymnastiek, sport en spel, volksdansen en zwemmen. Informatie bij de SWOV, Nieuwstad 32, tel. 55 34 05.

Stichting de Kringen
Praatgroepen voor homoseksuele mannen en jongens, biseksuele mannen en lesbische vrouwen. Info: voor mannen Borculoseweg 40, Ruurlo, tel. (0573) 45 23 75 (Wim); voor vrouwen (0315) 68 32 49 (Rie-Anne).

Stankmeldingsnummer Gelderland, tel. (026) 35 99 999.

Oefentherapeut Cesar M. Steringa, Overweg 16, behandeling op afspraak, tel. (0575) 55 57 63.

Humanitas 'steun bij verliesverwerking'
Informatie en aanmelding: coördinator mevr. H. ten Hooven, tel. (0575) 46 13 32 (zo mogelijk tussen 19.00 en 20.00 uur).

VOOR DIRECTE DRINGENDE HULP VAN:
POLITIE – AMBULANCE – BRANDWEER telefoon 112
POLITIE VORDEN: (0900) 88 44

Contactjes

zijn uitsluitend bestemd voor particulieren en verenigingen, géén handelaren. Minimumprijs €5,- voor vier gezette regels; elke regel meer €0,50. Vermelding brieven onder nr. of inlichtingen €2,25 extra. Tarieven gelden bij contante betaling; als een rekening gezonden dient te worden, wordt hiervoor €2,25 administratiekosten in rekening gebracht. Anonieme of dubieuze opgaven worden niet geplaatst. Telefonisch opgegeven Contactjes worden bij eventuele fouten niet gratis herplaatst, de geplaatste advertentie dient wel verrekend te worden. Schriftelijke opgaven worden bij foutieve plaatsing wel gratis herplaatst.

● Met de zomer in zicht wilt u natuurlijk uw ideale gewicht. **U wordt dan gegarandeerd TOP-FIT. Vraag Jerna Bruggink hoe dat zit.** Tel. (0575) 46 32 05.

● Heeft u last van **wespen, mieren of ander ongedierte?** Bel dan OBS Vorden voor een snelle bestrijding. Tel. (0575) 55 32 83, b.g.g. 06 5110 6955.

● Te koop: **allerlei soorten balkhout** (sloop). Tel. (0575) 46 73 36.

● **7 juli klootschietmarathon Delden,** 10 km, voor dames, heren, gemengd en vrije klasse. Start 10.00 uur bij fam. Scheffer. Opgave tot 6-7 bij Dick Regelink, tel. (0575) 55 13 28.

● Bert van Genderen **koopt en haalt uw boeken** en betaalt à contant. Tel. (0543) 45 13 11.

● Te koop: **jonge grasparkietjes en jonge zebravinkjes,** in diverse kleuren. Zeer geschikt om tam te maken, €5,- per stuk. Tel. overdag (0575) 52 32 69, verder: 06 44120390.

● 60+ echtpaar zoekt **woonruimte te huur** nabij bosrijke omgeving in de Achterhoek. Een deel van een boerderij lijkt ons ideaal. Brieven onder nr. R5-2 bureau Contact, postbus 22, 7250 AA Vorden.

● Te koop: **nieuwe aardappelen** (Frieslanders). Fam. Scheffer, Nieuwenhuisweg 1, Vorden (woensdags gesloten).

● Gevraagd: **schoonmaakhulp** voor kantoorruimte, zaterdags of 's avonds ± 2½ uur per week. Inlichtingen: tel. (0573) 46 14 42.

● Te koop: **z.g.o.h. Nissan Micra 1.2 LX,** aut. bj. 1992, km-stand 93.000, kleur wit, APK juni 2003. Prijs €2000,-. Tel. (0575) 46 37 92.

● Te huur (voor langere termijn) of te koop gevraagd: **een garage** voor stalling van een kleine auto (afm. garage min. 4½ x 2½ m). Rond het centrum van Vorden. Tel. 55 44 69 (na 18.00 uur).

● Gevraagd: **ervaren hulp in de huishouding** voor 4½ uur per week. Variabele tijden mogelijk. Tel. (0575) 55 43 79.

● Gevraagd: **zelfstandige hulp in de huishouding** in gezin van 5 personen in Vorden voor 2 ochtenden per week vanaf september. Tel. 55 36 70 (16-18 uur).

● Te koop: **5-spaaks sportvelgen** met banden, merk Axxium, 195/50r15 6 maanden gebruikt €350,-; **draagbare MD-speler** merk Sharpe type 701 €110,-; **2 luidsprekerboxen** Raveland type 1038, 120 watt rms - 300 watt max. totaal €80,-. Tel. (0575) 55 65 16 - 06 53150503.

● Vakantiekriebels? Waan je in Hawaii met ananas. Mmm. Deze maand extra voordelig. **Wereldwinkel Vorden.**

● **Verhalen en muziek,** Theater Onder de Molen, elke woensdag in juli en augustus, 20.00 uur. Entree: €8,-. Reserveren via (0575) 55 69 87.

● De Stichting Veiling Commissie Vorden houdt elke 1e zaterdag van de maand **meubelverkoop** van 9 tot 12 uur aan de Schuttestraat 20 te Vorden.

● Te huur: **rolsteiger,** max. werkhoogte 10 m. Tevens stalen steiger. Vorden, 06 5532 2413.

● **Kasteeltuinconcert Huize Ruurlo,** donderdagavond 1 augustus: vijf ensembles op twee podia en in de herbouwde Orangerie. Voortreffelijk zigeunerorkest Lailo voert u met virtuoos gespeelde flamenco rumberos naar de Zuid-Franse Camargue en Spanje. Reserveer nu voordelig uw toegangskaart door €15,- over te maken op Postbankrekening 52100 van de KunstKring Ruurlo te Ruurlo. Informatie: website www.geocities.com/kunstkringruulo of tel. (0573) 45 20 75.

● **Kaarten Theater Onder de Molen.** Nu ook verkrijgbaar bij de VVV.

50 jaar? Huur 'n Sara of Abraham 4,5 meter € 115.- per dag Ooievaar 4,5 meter € 35.- per dag min. 3 dagen. Geboortefles 4 meter € 25.- per dag min. 3 dagen.
Wijbath Sky Advertising BV
Deventer (0570) 63 58 58
06 20438118

Kanoën in
Zweden?
Dan eerst naar:
Reisbureau Vorden
Vorden, Zutphenseweg 26
Telefoon: (0575) 55 82 37

Zomerweken bij Bruggink BV!
Zonnige **KORTINGEN** op diverse **SHOWROOM-KEUKENS** tot wel ***65%!***
Tot ziens
Bruggink bv
Molenweg 11
7055 AW Heelweg
Tel. 0315-24 29 29
Internet:
www.bruggink-bv.nl
E-mail:
info@bruggink-bv.nl

TC RENOVATIE: alles onder 4 daken • donker eiken blank • stralen of logen • verzamelhal • kringloopmeubelen • antiek, curiosa, enz.; in- en verkoop. Open di. t/m za. van 10-16 uur. Generaalsweg 23, Heelweg bij Varsseveld, tel. (0315) 24 11 69, www.tcrenovatie.com

Veel gezondheid van de echte groenteman in .....
DE VITAMINEWEKEN
Geldig maandag 1 juli t/m zaterdag 6 juli

Hollandse vitaminen **bloemkool** per stuk € 1.39	Vol vitamines **salade à la Zespri** 200 gram € 1.90
Lekker met wortels ... **peulen** 100 gram € 0.69	Echte **groentemansalade** 200 gram € 1.49
Rijp geplukt 't lekkerste **trostomaten** 500 gram € 0.99	Heerlijke zoete **kersen** 500 gram € 1.99

Versgeschrapte **worteltjes** 500 gram € 0.99

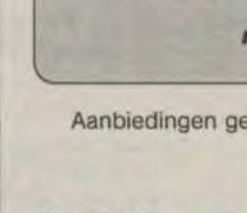

De Echte Groenteman Vorden
Freddie Letink
Burg. Galleestraat 3 • Tel. (0575) 55 16 17
Internet: www.de-echte-groenteman.nl

Bosvruchten-bavaroisevlaai
groot € 8.75 *klein* € 5.50

Bitterkoekjes-cake
nu € 3.85

Suikerbrood
nu € 1.00

Aanbiedingen geldig van 1 juli t/m 6 juli 2002.

Echte Bakker VAN ASSELT
Er kan er maar één de echte zijn.
Zutphenseweg 18 – Vorden – Tel. (0575) 55 13 84
Dreiumme 31-33 – Warnsveld – Tel. (0575) 57 15 28

Kijk voor meer nieuws op:
www.contact.nl

Tuinlampen
Tuingereedschap
Barbecue's
Grasmaaiers
enz.

Alles voor het onderhoud van uw tuin.
NORM **HARMSEN**
IJZERWAREN • GEREEDSCHAPPEN • MACHINES
Banninkstraat 4 - Hengelo (Gld.) - Tel. (05750 46 12 20

Britt

is geboren op 18 juni 2002
weegt 3300 gram en is 49 cm lang.

Elbert & Sylvia Groot Tjooitink

Lindeselaak 16
7234 TB Wichmond
Tel. (0575) 56 06 42

Blij zijn wij met de geboorte van onze zoon en broertje

Kasper Lucas

Hij is geboren op 27 juni 2002.

Gerard, Klara, Jesse en Rosa Weenk

Hoetinkhof 265
7251 WN Vorden
Tel. (0575) 55 42 78

Zoveel geluk, zo klein verpakt!

Op zondag 30 juni 2002 om 15.30 uur zijn wij verblijd met de geboorte van onze zoon

Hidde

Sandra en Mark Droppers

Het Gulik 1
7251 CS Vorden
Tel. (0575) 55 30 56

Emile Laarveld
&
Dominique Winkeler

gaan trouwen op 12 juli 2002 in het Kasteel Vorden om 11.00 uur.

De kerkelijke inzegening vindt plaats in de kerk van Christus Koning om 12.00 uur te Vorden.

U bent van harte welkom op onze receptie van 15.30 tot 17.00 uur in Zalencentrum Meijer te Groenlo.

Ons adres:
Den Emau 13
7141 NS Groenlo

Hartelijk dank

voor alle felicitaties, bloemen en cadeaus welke wij na „het startschot" van ons huwelijk op 31 mei jl. mochten ontvangen.

Arnold en Enith Temmink-Overbeek

Ruurlo, juli 2002

EHBO-Vereniging
VORDEN

Bij voldoende deelname (minimaal 10 cursisten) start in de Vordense E.H.B.O. half september de cursus

E.H.B.O.
eenheidsdiploma.

Inlichtingen en/of opgave bij:
B. Helmink, tel. (0575) 55 18 57
b.g.g. M. Berendsen, tel. (0575) 55 11 17.

Hartelijk dank aan allen die, op welke wijze dan ook, ons 60-jarig huwelijksfeest tot een onvergetelijke dag hebben gemaakt.

H.J. Heuvelink
F.J. Heuvelink-Steenblik

Abersonpleirr 9, K18
7231 CR Warnsveld

Na vele moeilijke jaren overleed toch nog onverwacht onze lieve zuster, schoonzuster en tante

Willemina Rouwenhorst
Willie
weduwe van A.L. Nijland

op de leeftijd van ruim 80 jaar.

Lunteren: G. Vliem-Rouwenhorst
J.K. Vliem
Vorden: L. Rouwenhorst
Hengelo (Gld.): D.J. Rouwenhorst
Australië: G. Lammers-Rouwenhorst
E.L. Lammers
Silvolde: G.J. Rouwenhorst
Neven en nichten

Doetinchem, 27 juni 2002

Beste mensen,

Via deze weg willen wij iedereen bedanken voor de enorme belangstelling en het warme medeleven na het overlijden van onze lieve mama en oma

Annie Wissink

Mede hierdoor vinden wij de kracht en de moed om de draad weer op te pakken en uiteindelijk alleen de mooie herinneringen met ons mee te nemen.

Renate, Herbert en Indy Heuvelink
Katja en Rein van Ee

Rectificatie
Vanwege het feit dat abusievelijk enkele sponsors in het Contact d.d. 26 juni niet genoemd zijn, volgt nu de volledige lijst. Wij bedanken:

Bakkerij Joop Bruggink,
De echte groenteman Freddie Letink,
DA drogist Ten Kate, Bakkerij van Asselt,
Bakkerij de Mölle, Bloemendaal &
Wiegerinck, Elbrink bloemsierkunst,
Kluvers dierenspeciaalzaak, Welgraven,
Edah Hengelo (Gld.), Fam. Bulten en
Fam. Bloemendaal-Wiltink,
Ter Huerne IJsbuffet, Fashion Corner,
Schildersbedrijf Peters, de EHBO,
controleurs en de vele vrijwilligers

voor hun bijdrage aan de geslaagde avondvierdaagse 2002.

Bestuur Sparta

CHR. MUZIEKVERENIGING
SURSUM CORDA
VORDEN

Opgericht 11 november 1930

Geeft op dinsdag 9 juli 2002 op het plantsoen voor de N.H. kerk in Vorden haar

ZOMERAVOND-CONCERT

Aanvang 19.30 uur.

Weer een leuk programma om naar te kijken en te luisteren.

U komt toch ook!?!

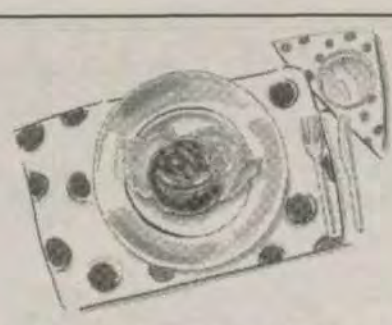

Stralende gezichten aan tafel!

koopje 4 Cordon bleu's	€ 5.50
special Zomergevoel *100 gram*	€ 1.15
Runderschnitzel *100 gram*	€ 1.34
Ei-bieslooksalade *100 gram*	€ 0.79
Leverkaas *100 gram*	€ 0.64

De zomerfeestweken. Puur genieten!

Vlogman Keurslager
Zutphenseweg 16 – Vorden
Tel. (0575) 55 13 21

GRAFMONUMENTEN
MARINUS J. HESSELINK B.V.
Sinds 1908

Voor een:
passend graf- of urngedenkteken
deskundig advies
en persoonlijke voorlichting

Tevens uw vertrouwde adres voor:
onderhoud aan bestaande monumenten
zoals:
- schoonmaken
- rechtzetten
- letters lakken etc.

Vraag kosteloos offerte

Bedrijf en showroom: Gerritsenweg 6
(Industrieterrein 'De Mars' t.o. Woonboulevard Eijerkamp)
7202 BP Zutphen
Tel. (0575) 52 64 56 / 54 67 88 / 06 20247581

ASSURANTIE- ADVIES- EN BEMIDDELINGSBURO
NORDE b.v.
BURG. GALLEESTRAAT 10 7251 EB
POSTBUS 83 7250 AB VORDEN

Voor uitgebreide informatie over uw uitvaartverzekering en verzorging via de

Monuta

kunt u bij ons terecht. **Bel (0575) 55 19 67**
voor een afspraak of kom naar ons kantoor

- Is uw **grafmonument** scheef gezakt ?
- Is het **grafgrint** vuil ?
- Is het **opschrift** nog leesbaar ?

Laat uw **grafmonument** er weer **verzorgd** uitzien !
Tevens uw adres voor **nieuwe** grafmonumenten
GRAFMONUMENTEN
ONDERHOUD GELDERLAND
Hoetinkhof 215 • 7251 WH Vorden
Telefoon (0575) 55 29 28

GEMEENTE BULLETIN VORDEN

■ **Gemeentehuis:**
Postbus 9001
7250 HA Vorden
Tel.: (0575) 55 74 74
Telefax: (0575) 55 74 44

■ **Openingstijden gemeentehuis:**
maandag tot en met vrijdag van 08.30 tot 12.00 uur
woensdagmiddag van 14.00 tot 17.00 uur.

■ **Avondopenstelling afdeling bestuur onderdeel burgerzaken: de laatste dinsdag van elke maand, behalve in juli, van 18.30 tot 19.30 uur (wijzigingen voorbehouden; zie de publicaties in Gemeentebulletin)**

■ **Spreekuren burgemeester en wethouders:**

Burgemeester E.J.C. Kamerling: maandagmorgen van 11.00 tot 12.00 uur en volgens afspraak.

Wethouder D.J. Mulderije-Meulenbroek: donderdag van 10.00 tot 11.00 uur en volgens afspraak.

Wethouder H. Boogaard: donderdag van 09.00 tot 10.00 uur en volgens afspraak.

Wethouder W. Chr. Wichers: donderdag van 10.00 tot 11.00 uur.

Afspraken kunt u telefonisch maken bij de receptie van het gemeentehuis.

■ **Openingstijden politiebureau team Vorden: maandag tot en met vrijdag van 09.00 tot 13.00 uur**

■ **Openingstijden bibliotheek: (voor ter inzage liggende stukken)**

- **dinsdag van 13.30 tot 20.30 uur**
- **woensdag van 13.30 tot 17.30 uur**
- **donderdag van 13.30 tot 17.30 uur**
- **vrijdag van 13.30 tot 20.30 uur**
- **zaterdag van 10.00 tot 12.00 uur.**

VERKEERSBESLUIT BEEKLAAN EN BARON VAN DER HEIJDENLAAN

Burgemeester en wethouders hebben besloten om:

- de voorrang van de kruisingen van de Beeklaan ten opzichte van de zijwegen op te heffen;
- voor de Beeklaan een maximumsnelheid van 30 km per uur in te stellen door het (ver)plaatsen van de zoneborden naar de komgrens ter hoogte van de rotonde in de Baakseweg en naar de komgrens ter hoogte van de Baakse beek;
- de Baron Van der Heijdenlaan af te sluiten van de Beeklaan, voor zover dit de doorsteek betreft langs het perceel Beeklaan 1 en Baron Van der Heijdenlaan 18.

Het verkeersbesluit ligt bij de afdeling gemeentewerken ter inzage. Tegen betaling van de kosten zijn afschriften verkrijgbaar.

De Algemene wet bestuursrecht geeft belanghebbenden de bevoegdheid om binnen zes weken na bekendmaking van dit besluit, daartegen een bezwaarschrift in te dienen.

TIJDELIJKE VERKEERSMAATREGELEN

Het gedeelte van de Kerkstraat voor de NH kerk is op dinsdag 9 juli van 19.00 tot omstreeks 22.00 uur afgesloten voor alle verkeer, voor het houden van een zomeravondconcert door Sursum Corda.

De Nieuwenhuisweg is op 5 juli 2002 van 18.00 tot 24.00 uur afgesloten in verband met het Deldens buurtfeest.

BOUWAANVRAGEN

Plaats	*Aanvrager*	*Inhoud*	*datum ontvangst*
Hoge Slagdijk 2	A.F. Meijerink	verkleinen twee bijgebouwen	19-06-2002
Vierakkersestraatweg 15, Vierakker	dhr. en mw. H.J.W. Stapelbroek	verkleinen bijgebouw en vergroten woning	20-06-2002
Kruisdijk 1	Maatschap Wagenvoort	vergroten veldschuur	20-06-2002
Voormalig Nedac-Sorbo terrein	Reukers Vastgoed Ontwikkeling B.V.	bouwen 56 woningen	24-06-2002
Hackforterweg 20, Wichmond	J.J.B.M. Wolbrink	bouwen erker	25-06-2002
Ruurloseweg 72	dhr. en mw. J.A. Boehmer	vergroten woning	26-06-2002
Lankhorsterstraat 16, Wichmond	mw. A.G.J. Arends-Taken	vervangend bouwen woning	26-06-2002
Oude Zutphenseweg 7	Recreatieschap Achterhoek-Liemers	Plaatsen van Toeristisch Overstap punt	27-06-2002

Deze bouwaanvragen kunt u tijdens openingstijden inzien bij de afdeling volkshuisvesting en ruimtelijke ordening in het koetshuis.

TOERISTISCH OVERSTAP PUNT OUDE ZUTPHENSEWEG 7 VORDEN

Burgemeester en wethouders van Vorden zijn van plan (met toepassing van artikel 19, lid 3 van de Wet op de Ruimtelijke Ordening) vrijstelling te verlenen van het bestemmingsplan "Buitengebied 1982" voor het inrichten van een toeristisch overstappunt (TOP) nabij de ingang van het zwembad "In de Dennen" aan de Oude Zutphenseweg 7 te Vorden.

De op de vrijstelling betrekking hebbende stukken liggen met ingang van donderdag 4 juli tot en met woensdag 31 juli 2002, ter inzage ter gemeente-secretarie, afdeling volkshuisvesting en ruimtelijke ordening (koetshuis).
Gedurende deze termijn kan een ieder schriftelijk bedenkingen aan ons kenbaar maken.

BEKENDMAKING BELEIDSREGEL KLEINSCHALIGE HORECA

Burgemeester en wethouders van Vorden maken bekend dat vanaf donderdag 4 juli 2002 voor een ieder bij de sector grondgebied (koetshuis) kosteloos ter inzage ligt de beleidsregel "kleinschalige horeca".

De beleidsregels zijn vastgesteld bij besluit van burgemeester en wethouders van 4 juni 2002. De beleidsregel treedt in werking met ingang van 4 juli 2002.
Eenieder kan op verzoek tegen betaling een afschrift krijgen van het besluit.

Inhoud van het besluit:
De beleidsregel biedt de mogelijkheid voor vrijstelling voor kleinschalige horeca activiteiten, bij de voor detailhandel bedoelde bestemmingen.

VERKLEINEN BIJGEBOUWEN HOGESLAGDIJK 2

Burgemeester en wethouders van Vorden maken bekend vrijstelling te willen verlenen van het bestemmingsplan "Buitengebied 1982" voor het verkleinen van een tweetal bijgebouwen op het perceel Hogeslagdijk 2, kadastraal bekend gemeente Vorden, sectie O, no. 187.

Het bouwplan ligt met ingang van donderdag 4 juli tot en met woensdag 31 juli 2002 op de gemeente-secretarie, afdeling volkshuisvesting en ruimtelijke ordening (koetshuis) ter inzage, met de mogelijkheid in die periode schriftelijk uw zienswijze kenbaar te maken.

DE KLIMBOOM, HET WIEMELINK 40: AANLEGGEN SPEELPLAATS EN PARKEERPLAATSEN EN KAPPEN VAN BOMEN

Burgemeester en wethouders van Vorden zijn van plan, met toepassing van artikel 14, lid 8 van het bestemmingsplan "Vorden Centrum en Oost 1994" (herinrichting 'openbaar gebied'), vrijstelling te verlenen voor het aanleggen van
- een speelplaats op het terrein gelegen naast het perceel Wiemelink 40 en
- van parkeerplaatsen voor het perceel Wiemelink 40.

De op de vrijstelling betrekking hebbende stukken liggen van donderdag 4 juli tot en met woensdag 31 juli 2002 ter inzage ter gemeentesecretarie, afdeling volkshuisvesting en ruimtelijke ordening (koetshuis).

Woningcorporatie "de Stiepel" verzoekt burgemeester en wethouders een kapvergunning voor het vellen van 105 m2 bosplantsoen en 7 solitaire bomen op het perceel van, Het Wiemelink 40. Gezien de locatie, de aard en de omvang van de vellingen passen burgemeester en wethouders op de behandeling van dit verzoek de openbare voorbereidingsprocedure van afdeling 3.4 van de Algemene wet bestuursrecht toe.

Burgemeester en wethouders verlenen inspraak op het voornemen
- kapvergunning te verlenen voor het vellen van 150 m² bosplantsoen en 7 solitaire bomen;
- het weigeren van het vellen van 1 es;
- het opleggen van een herplantplicht voor het planten van 150 m² gemengd loofhout bosplantsoen en verschillende bomen, overeenkomstig de bij de aanvraag behorende tekening.

De op de de aanvraag en de ontwerp-beschikking betrekking hebbende stukken liggen van donderdag 4 juli tot en met woensdag 31 juli 2002 ter inzage ter gemeentesecretarie, afdeling gemeentewerken (boerderij).

Belanghebbenden kunnen in deze periode schriftelijk hun zienswijze op de vrijstelling en de vellingen aan hun college kenbaar maken.

VERGUNNINGEN

Bouwen

plaats	*Aanvrager*	*Inhoud*	*vrijstelling*
Reeoordweg 2	Beheerstichting Urtica	bouwen woning met werkplaats	
Koekoekstraat 8, Vierakker	J.M. van Til	gedeeltelijk verplaatsen en vernieuwen bergruimte	

meldingen bouwen

Plaats	*Aanvrager*	*Inhoud*	*vrijstelling*
het Leemgoor 6	F.J. Burger	vergroten woning	

slopen

Plaats	*Aanvrager*	*Inhoud*
Koekoekstraat 8, Vierakker	J.M. van Til	gedeeltelijk slopen schuur

gebruiken (brandveiligheid)

Plaats	*Aanvrager*	*Inhoud*
Ruurloseweg 110	T.T.V. Vorden	gebruiken tent als feestruimte op 30 juni 2002
Onsteinseweg 2 Medlertol	Oranjecommissie	gebruiken loods als feestruimte op 5 tot en met 7 juli 2002

De Algemene wet bestuursrecht geeft belanghebbenden de bevoegdheid om binnen zes weken na bekendmaking van deze vergunningen aan aanvragers, daartegen een bezwaarschrift in te dienen. Wanneer deze vergunningen aan aanvragers zijn bekend gemaakt kunt u navragen bij de sector grondgebied of de afdeling bestuur.

MACHTIGINGSREGELING NATURALISATIE EN NATURALISATIEGELDEN

Burgemeester E.J.C. Kamerling verleent van de hem in de artikelen 1 en 2 van de Machtigingsregeling Naturalisatie en Naturalisatiegelden 1998 gemandateerde bevoegdheden, ondermandaat aan
- mevrouw W. Brandwacht -Rietman en
- mevrouw M. Stoltenborg,

medewerkers van de sector Samenleving.

Het mandaatbesluit kunt u inzien bij de sector Samenleving en is tegen betaling van de kosten verkrijgbaar.

De Algemene wet bestuursrecht geeft belanghebbenden de bevoegdheid om binnen zes weken na bekendmaking van dit besluit, daartegen een bezwaarschrift in te dienen.

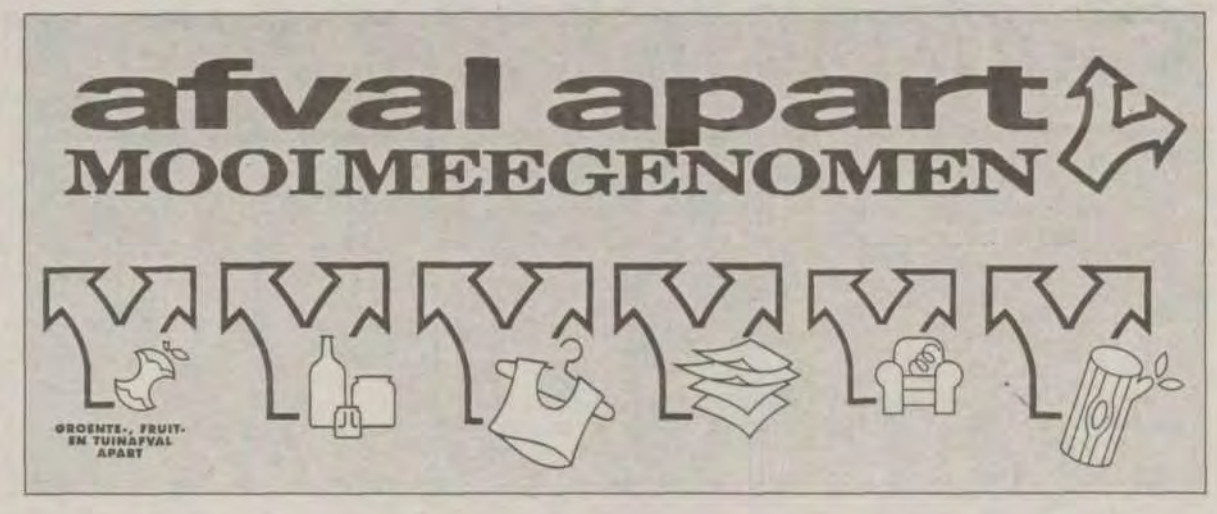

Zomerspektakel Kranenburg heeft een koningin: Suzanne!

Het komend jaar wordt het buurtschap Kranenburg geregeerd door een Koningin. Dit weekend slaagde Suzanne Nijenhuis er namelijk in om tijdens het "Zomerspektakel Kranenburg" de vogel van de paal te knallen en op die manier het onderdeel "vogelschieten" op haar naam te schrijven. Martijn Dimmendaal bood haar namens de organisatie een geschenk onder couvert aan.

"Masters of Spam"

"Zomerspektakel Kranenburg" dat zich de afgelopen drie dagen in het Jonkersbos op de Kranenburg afspeelde, werd georganiseerd door de Stichting Cultureel Kranenburg (CCK); Stichting Kranenburgs Carnaval en Kranenburgs Belang. De festiviteiten begonnen vrijdagavond onder niet al te rooskleurige weersomstandigheden. Dat had gelijk invloed op het aantal deelnemers tijdens het vogelschieten. Circa 45 schutters, eenderde minder dan vorig jaar. Deelname was mogelijk vanaf 14 jaar. De uitslag was als volgt: 1 Suzanne Nijenhuis (schutterskoningin); 2 Willem Schmitz (l.vleugel); 3 Roald Nijenhuis (r.vleugel); 4 Benny Nijenhuis (kop); 5 Benny Nijenhuis (staart). Het gavelgooien werd gewonnen door Razil Rouwhorst.
Het "Zomerspektakel" werd zaterdagmiddag voortgezet met een feest voor de kinderen. De kinderen konden ponyrijden, grabbelen, zaklopen, busgooien. Er was een luchtkussen etc.etc. Om het thema "boerderij" nog meer luister bij te zetten was er een kippenren ingericht met vakjes waarop men kon inzetten voor de wedstrijd "Kip, schijt me rijk". De kippen bleken uitstekend geÔnstrueerd, want binnen vijf minuten een geschijt van jewelste. Wie er rijk van werd was winnaar Wilfried Lichtenberg, 2 Roald Nijenhuis, 3 Karin van Ginkel.
Verder was er deze middag een soort "Pats Boem Show" waarbij plaatselijk muzikaal talent kon laten zien wat zij zoal op het gebied van muziek, dans e.d. in huis hebben. In totaal traden er zeven bands op. Uiteindelijk werd de band "Masters of Spam" winnaar. Bij de kinderspelen werd het vogelschieten gewonnen door Ivo Roelvink (schutterskoning); 2 Jesper Schmitz (l.vleugel); 3 Tess Scholtz (r.vleugel); 4 Sander Roosendaal (kop); 5 Bj˜rn Nijenhuis (staart).

Zaterdagavond werd het spektakel in de Kranenburg afgesloten met het Bosfeest. Dit feest vond eveneens plaats in het Jonkersbos. In de feesttent was een optreden van de formatie "Get Loaded". Enkele honderden feestgangers, waarbij op verzoek van de organisatie een flink aantal op klompen, maakten er een dolle boel van!

DE PRIJSWINNAARS BIJ DE SPELLETJES WAREN:

Kinderen t/m 3 jaar: 1 Roosmarijn Kuyt, 2 Linde Groot Jebbink, 3 Niels Kappert.

4 t/m 6 jaar: 1 Linde van Sintmaartensdijk, 2 Karin Tuller, 3 Jeroen Roosendaal.

7 t/m 9 jaar: 1 Ivet Rutgers, 2 Anne Gudde, 3 Noortje Kleinherenbrink.

10 jaar en ouder: 1 Daniel van Sintmaartensdijk, 2 Koen Kleinherenbrink, 3 Arîlt Kieskamp.

Politievaria GROEP VORDEN

Vrijdag 21 juni
Er is een snelheidscontrole gehouden middels de laserpatrol. Er is gecontroleerd op de Zutphen-Emmerikseweg. In totaal zijn er 80 voertuigen gecontroleerd, hiervan reden er 3 te hard. De hoogst gemeten snelheid was 75 km/h.
Ook is er gecontroleerd op de Ruurloseweg. In totaal zijn er 175 voertuigen gecontroleerd, hiervan reden er 6 te hard. De hoogst gemeten snelheid was 72 km/h.

Zondag 23 juni
Bij een bedrijf in Vierakker, aan de Vierakkersestraatweg, is ingebroken. Bij de inbraak is een vrachtwagen gestolen. Ook zijn er papieren weggenomen. Men is binnengekomen door het slot van de loopdeur aan de voorzijde te forceren.
Op de Kruisdijk heeft zich een eenzijdig ongeval voorgeaan. Een bestuurder van een bromfiets reed naar huis over de Kruisdijk. Op een gegeven moment is hij hierbij half in de berm terechtgekomen en botste daarna tegen een boom. De bestuurder droeg zijn helm. Hij had overgegeven en klaagde over een pijnlijke buik. Hij is met de ambulance overgebracht naar het Spittaal.
Op de kruising Horsterkamp/Willem Alexanderlaan heeft zich een aanrijding voorgedaan tussen twee personenauto's. De bestuurder van de eerste auto keerde op de weg, omdat de weg was afgezet. Bij deze manoeuvre verleende hij geen voorrang aan een van rechts naderende auto. Hierdoor ontstond een aanrijding met alleen materiële schade.
Op diverse wegen in Vorden is gecontroleerd opsnelheid met de laserpatrol. In totaal zijn er zo'n 140 voertuigen gecontroleerd op o.a. de Zutphenseweg, de Baakseweg, Rondweg en Horsterkamp.

Maandag 24 juni
Ter hoogte van de afrit Apeldoorn-Zuid, op de carpoolplaats is de zondag gesloten vrachtwagen aangetroffen. De vrachtwagen is dinsdag 25 juni weer teruggegeven aan de eigenaar.

Dinsdag 25 juni
Op diverse wegen in Vorden en Kranenburg is gecontroleerd op snelheid. Op de Ruurloseweg is een maximum snelheid van 97 km/h (!!!) gemeten.

Woensdag 26 juni
Op de Wildenborchseweg heeft zich een aanrijding voorgedaan tussen een personenauto en een ree. De ree stak plotseling de weg over en kwam daarbij voor de naderende auto. De bestuurder van de auto kon het dier niet meer ontwijken. De ree overleefde de aanrijding niet.
Ook op de Ruurloseweg heeft een aanrijding met een ree plaatsgehad. De ree stak plotseling de weg over en kwam tegen een personenauto aan. Door de klap werd de ree gelanceerd en raakte vervolgens een tweede personenauto, die op dat moment voorbij kwam rijden. Ook deze ree overleefde de aanrijding niet.

GEVONDEN EN VERLOREN VOORWERPEN
met ingang van 20 juni

Gevonden: Kipling portemonnee
Verloren: bruine herenportemonnee, wandelstok, blauw regenpak kleine maat, zwart telefoonhoesje, dameshorloge met zwart bandje, sleugelbos met 4 sleutels o.a. Fiatsleutel.

Het politiebureau van Vorden is geopend van maandag tot en met vrijdag van 9.00-13.00 uur. Het algemene telefoonnummer is 0900-8844.

Regio Noord- en Oost Gelderland

Politie voor Burgers

Het regiokorps Noord en Oost Gelderland wil burgers in het kader van gebiedsgerichte veiligheidszorg graag betrekken bij het werk van de politie. Om onze burgers meer en beter inzicht te geven in het politiewerk heeft het team Vorden / Warnsveld / Steenderen een speciale "cursus" ontwikkelt. In deze "cursus" kijkt u achter de schermen van de politieorganisatie.

Gedurende de cursus "Politie voor Burgers" zult u veel horen, zien en meemaken over het werk van de politie in uw eigen woonomgeving, maar ook over het werk van specialisten die werkzaam zijn binnen de gehele politieorganisatie.

"Politie voor Burgers" is, een voor ons logische, volgende stap in het traject van gebiedsgerichte politiezorg. Willen we veiligheid en leefbaarheid een leidend motief in ons werk laten zijn en integrale gebiedsgerichte politiezorg met een probleemgerichte aanpak bieden, dan kan dat niet anders dan samen met diverse bondgenoten.

"Politie voor Burgers" stelt u in de gelegenheid om te zien hoe de politie werkt en hoe we nog beter kunnen samenwerken. De leerervaringen in de "cursus" zullen wederzijds zijn. Niet alleen zult u van de cursusleiders leren, zij zullen ook veel van u en uw ervaringen leren. Bij voldoende deelname start de cursus eind september 2002. Telkens op donderdagavond zal de "cursus" worden gegeven in de brandweerkazerne van Vorden. Er worden 11 avonden verzorgd gedurende maanden september, oktober en november. Het maximale aantal deelnemers is 20 personen. De inschrijving is voor alle burgers woonachtig in de gemeente Vorden met een minimale leeftijd van 18 jaar.

Mocht u belangstelling hebben voor deze "cursus" dan kunt u zich middels onderstaand formulier opgeven. Deze kunt u toesturen, voor 15 augustus, aan:

Politie team Vorden / Warnsveld / Steenderen
Tav Jack Witmarsum / Rob te Boome
Raadhuisstraat 5
7251 AA Vorden

Mocht u nog vragen hebben dan kunt u, tijdens kantooruren, contact opnemen met wijkagent Jack Witmarsum of Rob te Boome. (telefoonnummer 0900-8844)

Ik geef mij op voor de cursus "Politie voor Burgers"

Mijn naam is : _____

Adres : _____

Postcode : _____

Woonplaats : _____

Geboortedatum : _____

Beroep : _____

Handig broodbeleg op basis van kokosbrood

Fruit op brood: jam in plakjes

Voor liefhebbers van vers fruit en jam op brood is er goed nieuws: Fruit op brood. Fruit op brood zijn voorgesneden plakjes broodbeleg met gedroogd fruit. Ze geven dezelfde lekkere en frisse smaak aan brood als vers fruit of confiture, maar voorkomen geklieder aan tafel en kleverige en doorweekte boterhammen uit het lunchtrommeltje. Fruit op brood is verkrijgbaar in twee heerlijke smaken: Appel/rozijn en Bosvruchtenmix.

Vers fruit of vruchtenconfiture is bij velen het favoriete broodbeleg. Maar het heeft ook nadelen. Geklieder aan tafel met vers fruit of jam en kleverige, doorweekte boterhammen in het vaak al de avond vooraf klaargemaakte lunchpakketje. Kokosbroodfabrikant Theha ontwikkelde daarom Fruit op brood: voorgesneden plakjes broodbeleg met stukjes gedroogd fruit. Deze plakjes 'droge jam' geven de boterham dezelfde lekkere en frisse smaak als vers fruit of goede confiture, maar zijn veel handiger in het gebruik. Makkelijk voor gezinnen met kleine kinderen. Want ze hoeven aan tafel niet meer te kliederen met jam of vers fruit. En ook de boterhammen uit uw lunchpakket zien er, 's avonds klaargemaakt, met Fruit op brood de volgende middag nog even vers en smakelijk uit.
Maar Fruit op brood is niet alleen een lekker praktisch broodbeleg, ook over ijs, vla en pudding is het een feestelijke smaakmaker. En dankzij de voorgesneden plakjes verpakt in een handig meeneemzakje is Fruit op brood ook een handig meenemertje in picknickmand en auto of als tussendoortje in school- of sporttas.
Fruit op brood is verkrijgbaar in twee heerlijke smaken: rozijnen met stukjes appel en bosvruchtenmix. Naast gedroogd fruit bevatten ze natuurlijke ingrediënten als druivensuiker, kokos, glucosestroop, voedingsvezels en vitaminen B1, B2, B3, B6 en C.
Fruit op brood is een nieuw product van Theha (Theunisse Harderwijk). Al sinds 1954 heeft Theha de reputatie van grootste kokosbroodfabrikant van Nederland. In ons land worden naar schatting jaarlijks 36 miljoen boterhammen belegd met kokosbrood. Fruit op Brood is in de supermarkt verkrijgbaar.

Anbo Vorden

De Anbo organiseert dinsdagmiddag 9 juli een fietstocht. Het vertrek is vanaf het kerkplein in het centrum van het dorp. Tijdens deze fietstocht wordt in Hengelo afgestapt om een bezoek te brengen aan de museumboerderij van de familie Wagenvoort. Het museum schetst een beeld van de wijze van werken in het verleden en de werktuigen en gebruiksvoorwerpen die toen in zwang waren.

Paardensport

PC De Graafschap

Zaterdag 29 juni was er een ponyconcours in Eerbeek. Daar behaalden de volgende leden een prijs in de dressuur. Cemke Bartels met Little Lady een 1e prijs klasse B cat. C met 173 punten. Paulien Kouwenhoven met Navaro een 1e prijs klasse B cat. E met 174 punten. Cindy Elizen met Nobles een 2e prijs klasse B cat. E met 164 punten. Lisanne Schippers met Pica een 3e prijs klasse L1 cat. E met 161 punten. Lisette Bijenhof met Survivor een 1e prijs klasse L2 cat. D met 156 punten. Frederike Gotink met Amber een 1e prijs klasse M2 cat. C met 157 punten. Sharon Wesselink met Zella een 3e prijs klasse M1 cat. E met 161 punten. Bart Hartman met Jemen een 2e prijs klasse M1 cat. D met 154 punten. Elodie Stokman met Aifhia een 1e prijs klasse Z1 cat. D met 185 punten. Lieke Beunk met Sima behaalde een 1e prijs in het springen klasse B cat. C. Het 4-tal in de klasse L behaalde een 1e prijs en tevens kringkampioen.

De volgende deelnemers mogen naar de Gelderse Kampioenschappen op 17 augustus in Lichtenvoorde: *Dressuur*: Cembe Bartels klasse B cat. B, Tessa Roelofs klasse B cat. C, Anique Carnas klasse B cat. C, Paulien Kouwenhoven klasse B cat. E, Lisanne Schippers klasse L1 cat. E, Lisette Bijenhof klasse L2 cat. D. Bart Hartman klasse M1 cat. D, Sharon Wesselink klasse M1 cat. E, Frederike Gotink klasse M2 cat. C en Carlijn Slijkhuis klasse M2 cat. E. *Springen*: Lieke Beunk klasse B cat. C, Tessa Roelofs klasse B cat. C, Rebanna Stempher klasse B cat. C (reserve), Bart Hartman klasse M cat. D en Frederike Gotink klasse M cat. C.

Duivensport

P.V. Vorden

De vlucht vanaf St. Quentin over een afstand van circa 330 kilometer is gewonnen door het jeugdlid Ashley Eykelkamp. De overige uitslagen waren: C. Bruinsma 2, 15; H. Eykelkamp 3, 4, 5, 8, 18, 19; J. Meyer 6, 11, 12, 16, 17; A en A Winkels 7, 9; H. Stokkink 10; M. Tiemessen 13,20; H. Pasman 14.

CITY LIDO

the place for party people

Kerkstraat 6 Groenlo
0544 - 461308
www.citylido.nl info@citylido.nl

JULI

SIX AREA'S ONE PARTY

THE DJ'S: LAMMERZ * OLIVER * DIGER * DANIëL * ARNO

ZA 6	NEVER MIND	& Passoa Diablo Party
ZO 7	FRIENDS	
ZA 13	FLIGHTCASE	
ZO 14	DEADLINE	
VRIJ 19	DANCE PLANET	Met. o.a. Jurgen-Gizmo-Zemtec
ZA 20	CRYSTAL DREAM	
ZO 21	COOLDOWN CAFE	
DO 25	VOORRONDE MISS NEDERLAND VERKIEZING	
ZA 27	SOUND DIVISION	
ZO 28	FLIPPEN	

Op zondag tussen 21.00 en 21.30 uur gratis entree
en ov-weekkaarthouders tot 23.00 uur gratis entree uitgezonderd *avonden

iedere zaterdag discovervoer infolijn: 0544 464145
toegang onder voorbehoud

deco HOME

HARMSEN
Zelhemseweg 21
7255 PS Hengelo
Tel.: 0575-464000

Maar liefst 500 m² combinatiegemak in verf, behang, gordijnstof, vloerbedekking en raamdecoratie.

G&V Zakelijke Verzekering Consulent

OOK VOOR BEDRIJFS-FINANCIERINGEN

**Op vakantie? En uw verzekering?
Nu 1 seizoen gratis dekking bij een doorlopende reisverzekering!
Bij ons kan dit!**

Uw adviseur voor verzekeringen, pensioenen, financieringen en hypotheken.

HJ. MEPPELINK; accountmanager GUNTHER & VINK FINANCIEEL ADVIES B.V.
Anna de Waallaan 17, 7207 GV ZUTPHEN
Tel. (0575) 57 28 10, Fax (0575) 57 28 11, E-mail: gunther.vink.advies@planet.nl

VLAAI VAN DE WEEK:
Honing/mueslivlaai
€ 5,00

Caramello's
pak 5 stuks **€ 3,00**

Croissants per stuk **€ 0,50**

Bakkerij Joop Bruggink
Dorpsstraat 11 Vorden telefoon 551373

**Kijk voor meer nieuws op:
www.contact.nl**

THEO TERWEL
AUTOSCHADESPECIALIST

Industrieweg 19, 7251 JT Vorden - Telefoon (0575) 55 25 32

FOCWA
NEDERLANDSE VERENIGING VAN ONDERNEMERS IN HET CAROSSERIEBEDRIJF

GEMEENTE VORDEN
MONUMENTENWET

Burgemeester en wethouders van Vorden maken bekend, dat met ingang van donderdag 4 juli tot en met woensdag 17 juli 2002, ter gemeentesecretarie, sector grondgebied (koetshuis), voor een ieder ter inzage ligt het verzoek om vergunning ex. artikel 11 van de Monumentenwet 1988 van de N.H. Kerk te Vorden, voor het verwijderen van een kerkbank uit de N.H. Kerk, Kerkstraat 2 te Vorden.

Gedurende genoemde termijn kan een ieder zijn zienswijze naar voren brengen bij het college van burgemeester en wethouders.

Vorden, 3 julii 2002,

burgemeester en wethouders voornoemd,

de secretaris, Mr. A.H.B. van Vleuten.
de burgemeester, E.J.C. Kamerling.

CWL
ALMEN - HARFSEN

Coöp. Werktuigenvereniging Almen-Harfsen
zoekt wegens uitbreiding van de werkzaamheden voor het agrarisch loonwerk en bietenladen een

gemotiveerde medewerker.

Voor personen met de juiste instelling, die binnen ons team passen, betreft het een volledige baan met een vaste aanstelling.
In 2003 komt er waarschijnlijk een woning beschikbaar.

Voor inlichtingen en sollicitaties kun u contact opnemen met de heer Heuvelink,
telefoon (0575) 43 15 66 b.g.g. 43 28 81.

Meubelstoffeerderij Jansen

H.K. van Gelreweg 12
7251 XL Vorden
Telefoon (0575) 55 29 96

Gespecialiseerd in antieke en klassieke herstoffering

Stichting Welzijn Ouderen Vorden

Nieuwstad 32, 7251 AJ Vorden, telefoon (0575) 55 34 05

Geopend: maandag t/m vrijdag van 9.00–12.00 uur en 's middags op afspraak.

Onder bovenstaande titel verschijnt iedere maand informatie welke voor ouderen van belang kan zijn. In deze rubriek geeft de Stichting Welzijn Ouderen Vorden (SWOV) informatie over activiteiten/voorzieningen voor ouderen en over het ouderenbeleid in het algemeen.

OPENINGSTIJDEN KANTOOR
Vanaf 1 juli tot 24 augustus is het kantoor van de SWOV van maandag t/m vrijdag geopend van 9.00 uur tot 10.30 uur. Buiten deze tijden kunt u een boodschap inspreken op het antwoordapparaat. Als u naam en telefoonnummer vermeldt, wordt u de volgende dag teruggebeld.

"TROEP VAN DE STOEP"
Onder dit motto vraagt de federatie slechtzienden en blindenbelang aandacht voor de inrichting van de openbare ruimte. Te vaak vinden blinden en slechtzienden obstakels op hun weg, die het hun onmogelijk maken om net als iedereen gewoon gebruik te maken van de openbare weg. En wat geldt voor mensen die gezichtsproblemen hebben, is ook van toepassing op degenen, die gebruik maken van een rolstoel of rollator.
Terrasjes en uitstallingen op de stoep voor winkels geven de winkelstraten een gezellig aanzien, maar het mag niet zo zijn dat een grote groep mensen juist daardoor wordt uitgesloten. En dan gaat het niet alleen om de uitbater van het terras of om de winkelier, alle burgers spelen hierin een rol. Als de stoep al versmald is door de uitstalling voor de winkel en we parkeren daarvoor ook nog eens een paar fietsen dan wordt de doorgang nog meer beperkt. Als iedereen een rekening houdt met anderen en zeker met diegenen die zich wat moeilijker verplaatsen, dan blijft het gezellig voor iedereen.!
Ook in de gewone woonstraten zijn er soms obstakels o.a. in de vorm van huisvuilcontainers die slordig neergezet worden en soms onnodig lang blijven staan.
Ook overhangend groen van particuliere tuinen kan hinderlijk zijn, m.n. voor mensen die niet goed zien; zij schrikken als zij plotseling tegen zo'n tak aanlopen. Ook laaghangende luifels of zonneschermen kunnen risico met zich meebrengen.
Laten we er met elkaar voor zorgen dat in ieder geval de stoep een plek is waar iedereen veilig kan lopen.

KOOKCURSUS VOOR MANNEN
Bij voldoende belangstelling organiseert de SWOV in de maanden oktober en november een kookcursus, speciaal voor mannen. Het gaat erom om mannen de beginselen van de kookkunst bij te brengen, zodat zij thuis ook de pollepel kunnen hanteren en in tijd van nood niet op anderen zijn aangewezen.
Wanneer: okt/november, de avond is nog niet vastgesteld, 4 tot 6 avonden,dit wordt in onderling overleg geregeld.
Waar: School "Het Beeckland"
Aantal deelnemers: minimaal 10, maximaal 20
Kosten: € 50 per avond, d.w.z. bij 10 deelnemers € 5 per persoon en bij 20 deelnemers € 2,50, excl. de benodigde ingrediënten.
U kunt zich nu reeds opgeven onder vermelding van: naam, adres en telefoonnummer.
Vermeldt u ook op welke avond u beslist niet kunt en naar welke avond uw voorkeur uitgaat.
Opgave is mogelijk per tel. 553405, per fax nr. 555282 of per e-mail: swovorden@hetnet.nl

COMPUTERCURSUSSEN
Vanaf dinsdag 1 oktober zullen bij voldoende deelname weer computercursussen voor 55-plussers van start gaan. In tegenstelling tot eerdere cursussen is het nu ook mogelijk om met één computer per persoon te werken.
Waar worden de cursussen gegeven: Dorpscentrum
Wanneer: dinsdagmiddag, van 13.30 uur tot 15.00 uur of van 15.15 uur tot 16.45 uur.
Wat zijn de mogelijkheden: een cursus voor beginners; een cursus Word en Windows en een cursus Internet.
Ook is het mogelijk een cursus te volgen die "Op Herhaling" genoemd wordt en waarbij de cursisten in de eerste les zelf kunnen aangeven welke onderwerpen zij graag behandeld zouden zien.
Voor de gevorderde computeraars is het zelfs mogelijk een cursus "Digitale Fotobewerking" te volgen.
Voor alle cursussen geldt echter dat er 10 deelnemers moeten zijn.
Heeft u belangstelling en wilt u precies weten wat het programma van een cursus inhoudt, dan kunt bij de SWOV, Nieuwstad 32 deze programma's inzien en evt. een kopie meenemen.
Opgave bij voorkeur zo spoedig mogelijk en tot uiterlijk 6 september bij de SWOV onder vermelding van naam, adres, tel. nummer. Geeft u ook duidelijk aan voor welke cursus u belangstelling heeft.
Voor meer informatie: tel. 553405.
Opgave is ook mogelijk per fax: nr 555282 of per e-mail swovorden@hetnet.nl

TIPS OM GEZOND EN FIT TE BLIJVEN
Juist voor senioren is het belangrijk om er zelf zo veel mogelijk aan te doen om fit en gezond te blijven. En dan gaat het niet om bijzondere dingen, juist in het gewone leven van elke dag zijn er een groot aantal zaken die u kunt doen om uw gezondheid te bevorderen.

* Blijf op gewicht. Overgewicht is niet alleen een te zware belasting voor uw gewrichten, het kan ook aanleiding geven tot gezondheidsklachten zoals hart- en vaatziekten of diabetes.
* Eet gevarieerd, matig en regelmatig. Sla geen maaltijden over.
* Gebruik niet te veel suiker.
* Drink minimaal twee liter per dag, gewoon water of bronwater, light frisdranken, thee en koffie (met mate) zonder suiker. Voldoende vocht voorkomt uitdroging, een probleem dat bij ouderen gemakkelijk kan ontstaan. Ook kan een tekort aan vocht leiden tot hoofdpijn of misselijkheid.
* Wees zuinig met zout. Veel kant-en-klare produkten zoals soep in pakjes bevatten al zout en dan is zout toevoegen dus overbodig. Veel groenten smaken net zo goed, of misschien zelfs beter als ze zonder zout gekookt worden. Kruiden zijn een goed alternatief.
* Gebruik niet te veel zgn. functional foods. Dat zijn alle vruchten- en yoghurtdrankjes waaraan vitaminen en mineralen zijn toegevoegd. Te veel van deze drankjes kunnen gemakkelijk een overdosis aan vitaminen geven en dat is niet goed. Het beste blijft voldoende groenten en fruit, 200 gram groente en twee stuks fruit per persoon per dag
* Zorg voor voldoende beweging, wandelen of één of andere vorm van sport. Er zijn verschillende mogelijkheden die aangepast zijn aan senioren, variërend van fitness tot Meer bewegen voor Ouderen.

VOORLEZEN
Als enthousiast boekenliefhebster wil ik graag mijn hobby delen met mensen voor wie lezen helaas niet meer zo eenvoudig is. Ik bied aan om u voor te lezen, dit kan zowel in het Nederlands als in het Engels.
U kunt contact met mij opnemen via de SWOV, tel. 553405

PC-ONDERSTEUNING
Heeft u vragen over het werken met een PC, bijvoorbeeld het ophalen en versturen van e -mail- berichten of het werken met de tekstverwerker? Wilt u meer weten over aanvullende functies in diverse programma's of heeft u interesse in de basiswerking van de PC?
Ik heb bijna 20 jaar ervaring in het werken met de computer, zowel Windows als Apple Macintosh, met Word en WordPerfect (tekstverwerken), Outlook Expres(e-mail) en diverse grafische-, teken-, een fotobewerkingsprogramma's.
Het werken met de PC is voor mij al jaren een uitdaging en een groot plezier.
Voor meer informatie: Stichting Welzijn Ouderen tel.553405

Voor informatie over alle onderwerpen in deze rubriek kunt u contact opnemen met de SWOV, Nieuwstad 32, tel 553405.Voor openingstijden zie het eerste artikel in deze rubriek

Herenteam van Badmintonvereniging Flash-Vorden haalt 7e plaats in landelijk tournooi

Het team bestaande uit vlnr: Chjehrando Gasper, Wieger Norde, Rody Bos, Niels Lijftogt en invaller Johannes Muijokarno.

Het herenteam van Badmintonvereniging Flash-Vorden is, na het behalen van de eerste plaats bij de Districts Team Kampioenschappen in Hengelo (Ov), bij de landelijke kampioenschappen in Almere op een verdienstelijke 7e plaats geeindigd. De heren hadden met behoorlijk wat aanpassingsproblemen te kampen, aangezien er met een ander telsysteem gespeeld wordt (5 sets van 7 punten) en met veren shuttles. De tegenstanders waren hier al aan gewend en hadden al vaker op dit tournooi mee mogen doen.

Voor dit tournooi werd het team gesponsord door Huntink kunststoffen met teamkleding en ABN-Amro met sporttassen.

Herman Brood in Theater Onder de Molen

De Vordense journalist en cabaretier Peter Besselink voert woensdagavond 3 juli een telefoongesprek met de vorig jaar overleden Herman Brood. Bij zijn cabaret maakt hij gebruik van zijn zogenoemde wondertelefoon. Volgende week is het precies een jaar geleden dat Herman Brood van het dak van het Hilton Hotel afsprong. Peter Besselink is één van de artiesten die woensdagavond optreedt in Theater Onder de Molen in Vorden in het kader van de zomerserie 'Verhalen en muziek'. Ook de Achterhoekse verhalenvertelster Dinie Hiddink is van de partij. Zij staat bekend om haar hilarische verhalen die zij voor het grootste gedeelte allemaal zelf schrijft. Dinie Hiddink wordt ook wel de Annie M.G. Schmidt van de Achterhoek genoemd.
Verder zal de schrijver Peter Hoefnagels voorlezen uit eigen werk. Hij doet dit in combinatie met het zingen van enkele jazznummers. Hij wordt daarbij bijgestaan door theaterorkest The Mills Fathers. Dit gelegenheidsorkest bestaat woensdagavond uit Pieter Sanders (piano), Gerrit Emsbroek (banjo), Karel Heidenis (bas), Tony 'Toots' Fraas (accordeon) en Florian Hoefnagels (drums).
Theater Onder de Molen is gevestigd aan de Lindeseweg 29. Kaarten kunnen telefonisch gereserveerd worden of bij de plaatselijke VVV. *Zie ook advertentie.*

Internationale toerrit "De Graafschaprijders"

Auto- en motorclub "De Graafschaprijders" organiseerde zondag een internationale toerrit. Ondanks de concurrentie van allerhand sportevenementen gingen in de loop van de zondagmorgen toch nog 158 deelnemers vanaf het clubhuis aan de Eikenlaan te Vorden van start. De lengte van de rit bedroeg 190 kilometer door de omgeving Twente, Achterhoek en een stukje Duitsland.

De rit telde mee voor het kampioenschap van de KNMV en de VVMB uit Belgie. De motorclub "Zedelchem" uit Belgie kreeg de prijs voor de buitenlandse club met het grootst aantal deelnemers. De motorclub Hamove uit Hengelo (G) kreeg de prijs voor de grootste binnenlandse club. L. van der Bij uit Warnswerd (Fr) kreeg de prijs voor de verst komende deelnemer.
De toercommissie van "De Graafschaprijders" heeft voor het weekend van zaterdag 10 en zondag 11 augusturs een toertocht naar het Teutoburgerwald op het programma staan.

IVN in juli Symfonie in blauw

Kunt u zo tien namen van blauwbloeiende planten noemen die in de vrije natuur in Nederland voorkomen? Het is niet belangrijk of u dat wel of niet kunt. Waar het wel om kan gaan is de vraag of er bij de planten soorten zitten die de moeite van het bekijken of zelfs het houden ervan in de tuin waard zijn. Het antwoord is natuurlijk: ja!

De trend bij tuinplanten is nog wel eens het bijzondere naar voren te brengen. Soms zelfs duur te verkopen, terwijl er alternatieven zijn voor veel minder geld en met grotere slagingskans. Laten we maar eens met een gevaarlijke familie beginnen: die van de klokjes. In deze familie zijn zoveel soorten die met de ondergang worden bedreigd, dat gemakshalve alle soorten tot beschermde planten verklaard zijn. Niet plukken dus, alleen maar naar kijken. Gekweekte soorten zijn natuurlijk uitgezonderd.

Hetzelfde geldt voor de gentianen en diverse saliesoorten. Koop daarvan de gekweekte planten, maar laat de wilde soorten staan. Heel goed en gemakkelijk te kweken zijn: slangekruid, akelei, vlas en korenbloem. Als onkruid komen in onze tuinen nog wel eens hondsdraf, ereprijs en vergeet-mijnietjes voor. Leuk om naar te kijken, maar soms lastig. Een prachtplant is de cichorei. In volle bloei op de klei langs de IJssel en in de bermen van Zutphen naar Voorst. Wilt u hem zelf ook? Laat dan eens een andijvieplant in de tuin doorschieten. U zult dezelfde bloemen zien. Zaai volgend jaar eens een blauwe tuin. Of ga er met een vergrootglas in de komende maanden op uit om uw eigen blauwe symfonie te bekijken.

IVN-AGENDA
Zondag 14 juli open dag fratertuin Borculo. Startpunt rondwandeling aan de Alexandrinalaan (Klein Borculo). Inlichtingen: frater Willibrord, telefoon (0545) 27 18 55.
Woensdagavond 17 juli radio-uitzending op Achterhoek FM, frequentie 105.4 en op de kabel via 87.7 Mhz. Onderwerp is het Windmolenveld in Ruurlo. Inlichtingen: Hinke de Klerck, telefoon (0575) 46 73 04.

Eerste vaccinatieweek regio Stedendriehoek goed verlopen

Tussen 17 en 21 juni zijn in de gemeenten Deventer, Bathmen, Olst-Wijhe, Voorst, Brummen, Vorden, Gorssel en Lochem, 18.712 van de 21.251 opgeroepen kinderen en jongeren gevaccineerd tegen meningokokken C. Over de gemiddelde opkomst van 88% in deze eerste vaccinatieweek is de GGD regio Stedendriehoek tevreden. De gemeente Lochem scoorde met een opkomst van 91,1% het hoogste in de regio tot nu toe.

Jonge kinderen lieten soms luidkeels hun verdriet merken, maar dat was steeds weer snel over als ze de clown zagen lopen. Toen ze merkten dat er ook nog grote ballonnen en kleurplaten werden uitgedeeld, liepen de meeste kinderen weer vrolijk met hun ouders naar buiten. Voor de oudere kinderen (15 tot en met 18 jaar) lag een prijsvraag klaar, waarmee blitse skates te winnen zijn. De eerste prijsvragen en kleurplaten zijn alweer bij de GGD ingeleverd.

De GGD regio Stedendriehoek is tot nu toe heel tevreden over het verloop van de vaccinatiecampagne. Opvallend was hoe soepel het proces verliep. Op iedere locatie waren meerdere priklijnen ingericht, afhankelijk van het aantal opgeroepen kinderen en jongeren. Op momenten dat er een wachtrij dreigde te ontstaan, werd het aantal priklijnen uitgebreid.
Hierdoor hoefden de mensen nergens langer dan enkele minuten te wachten. Dat niet alleen de kinderen, maar ook de ouders daar blij mee waren bleek uit de reacties: "ik had niet verwacht dat we zo snel al weer klaar zouden zijn", was tussendoor veelvuldig te horen.

Het goede verloop van de vaccinatiecampagne was mede mogelijk door de spontane en goede samenwerking met Gemeenten, Thuiszorg, ziekenhuizen, ambulancediensten en rode kruis. Van deze organisaties hadden veel verpleegkundigen, artsen, doktersassistenten en administratief personeel zich spontaan aangemeld om mee te helpen. Op de priklocaties ontstond een ware 'verbroedering' tussen alle gezondheidswerkers die naast elkaar in gelijke campagne-T-shirts gehuld aan het werk waren. De samenwerking zal volgende week worden voortgezet in het volgende deel van de regio. Hopelijk kan ook in het najaar weer een beroep op hen worden gedaan voor de vaccinatie van kinderen van 6 tot en met 14 jaar.

Op donderdag 4 juli worden 4.883 kinderen en jongeren uit de gemeenten Warnsveld en Zutphen opgeroepen in de Hanzehal.

Gedurende de vaccinatiecampagne blijft het informatienummer 0800 - 023 16 67 open voor alle vragen van het publiek over de meningokokkenvaccinaties. Op de website van de GGD: www.ggdstedendriehoek.nl, is de laatste informatie over de vaccinatiecampagne te lezen.

Advertentie in kleur?
Vraag naar de vele mogelijkheden in Contact. Telefoon (0575) 55 10 10

KUNSTSTOF KOZIJNEN
SERRES, HORREN
en ZONWERING
M R B
LENSINK
Montage Reparatie Bouw

Kantoor: Ruurloseweg 118
7251 LZ Vorden
Telefoon: (0575) 55 92 32
Fax: (0575) 55 92 67
E-mail: info@mrb-lensink.nl

Finstral partner & exclusief dealer zonweringen.
Bezoek onze showroom om de produkten te zien en voor informatie.
Openingstijden dinsdags en donderdags van 10.00 tot 15.30 uur, zaterdags van 11.00 tot 16.00 uur. Koffie staat klaar.
Mobiel 06 53487085.

ORANJEFEEST MEDLERTOL
5 en 6 juli 2002

Vrijdag 5 juli: toneelavond
Toneelvereniging „Steeds Beter" uit buurtschap Bruil speelt het kluchtige blijspel „De Gebroeders Baks".
Aanvang 20.00 uur.

Zaterdag 6 juli: volks- en kinderspelen
Vogelschieten, dogkarrijden, flesgooien, doeltrappen, enz.
Voor de kinderen is er een ballonnenwedstrijd, schminken, kinderspelen, een draaimolen en een prachtig springkussen!
Aanvang 13.30 uur.

's Avonds groot feest in de feesthal m.m.v. 'de Flamingo's'
(locatie CWV MEDO, Onsteinseweg 2)

GEMEENTE VORDEN

Voor de sector Grondgebied, afdeling gemeentewerken buitendienst zijn wij op zoek naar

A. Twee hoveniers/medewerkers algemene dienst

Taakomschrijving
In groepsverband, maar ook zelfstandig onderhouden en aanleggen van openbaar groen, gebruikmakend van passende (gemotoriseerde) gereedschappen, inclusief eenvoudig onderhoud van dat gereedschap.

B. Stratenmaker/medewerker algemene dienst

Taakomschrijving
Het zelfstandig uitvoeren van straatwerk, zowel nieuw als herstraten en het verrichten van reparaties. In de winterperiode het onderhouden van bomen met behulp van hoogwerker en kettingzaag.

Wij zoeken mensen:
- met een relevante opleiding op Vbo-niveau, met aanvullend:
  voor functie A: een hoveniersopleiding of diploma (beginnend/zelfstandig) beroepsbeoefenaar groot groen, met enige kennis of interesse in ecologisch beheer;
  voor functie B: stratenmakersdiploma; bekendheid met plaatsingsvoorschriften voor wegbebakening; bezit van chauffeursdiploma strekt tot aanbeveling;
- die bereid zijn alle bij de buitendienst voorkomende werkzaamheden te verrichten, ook buiten de normale werktijden;
- die in staat zijn tot het bedienen en op vakkundige wijze inzetten van diverse tractie en aanbouwwerktuigen;
- die in het bezit zijn van het rijbewijs BE;
- die mee willen draaien in de piketdienst gladheid;
- die een flexibele instelling hebben;
- die in Vorden of directe omgeving wonen, dan wel bereid zijn tot verhuizing.

Wat bieden wij:
- afhankelijk van opleiding en ervaring een salaris tussen de 1.281,- en 1.988,- bruto per maand;
- spaarloonregeling;
- fietsprojectplan;
- kinderopvangregeling;
- studiefaciliteiten.

Belangstelling?
Dan kunt u inlichtingen inwinnen bij de heer D.J. Flierman, opzichter buitendienst,telefoon tijdens kantooruren (0575) 55 75 55.
Uw sollicitatie, vóór 15 juli 2002, sturen aan burgemeester en wethouders van Vorden, postbus 9001, 7250 AA Vorden. E-mailen kan ook: gemeente.vorden@vorden.nl
De sollicitatiegesprekken zijn in week 34 (19 t/m 23 augustus 2002).

Aquisitie stellen wij niet op prijs.

Biej ons in d'n Achterhook

"Za-k 't koffiezetapperaat maor vaste anzetn, ze zôlt ok zo wel kommen". Henny en Leny Rosink zoln dizzen zondagmeddag bezuuk kriegen van een tante en ome van Henny, een breur van zien vader. Die woln 't huus, waor zee now een paar maond in woonn, wel 's bekiekn. Neet dat Henny en Leny daor op zatn te wachten maor tante Dientjen had zich zelf an-emeld. Zee had opebeld en evraogd of 't goed was dat ze zondag kwammen. En zeg dan maor 's nee. Goed, ze hadn wél twaalf ooms en tantes maor die moggen van eur wel blieven waor ze waarn.

Maor met tante Dientjen en ome Willem hadn ze een wat nauwere band, meschien ok wel umdat die gin kinder hadn. Die kwammen eur ok altied opzuukn too ze nog op Henny's oldershuus wonen, daor was ome Willem ok nog geboren. Maor met 't wegvallen van Henny's moeder mos de boel vekoch wodn. Henny's breur en twee zusters, die nogal op de penning waarn, woln geld zien. Nog meer as een half millioen euro had dat kleine boerderi-jken daor buutenaf opebrach. Dat was veur eur vôls te duur ewes umme de boel oaver te nemmen.

Gelukkig hadn ze dit huus kônnen kopen zonder al te vôlle geldzôrge. Maor 't duurn nogal veur de vesite d'r was. "Zo tegen half drie", hadn ze ezeg. Maor 't wodn drie uur, kwat oaver drie, pas tegen half viere kwam de regiotaxi veurriejen en konnen ome Willem en tante Dientjen binnen elaotn wodn. "Now, iejluu bunt ok neet vrog". Öch jao, daor was wat mis-eloopn met de veurrige rit van de chauffeur". Gao d'r maor gauw zitn, de koffie steet al 'n heeln hôtte tewachten. Hoe late komp ze ow weer ophaaln?". "Tussen vief uur en half zesse, maor 't zal dan ok wel later wodn".

Zo wodn d'r nogal 't een en ander verhandeld den meddag. Oaver 't nieje huus en 't oldershuus dat ze jammer genog hadn motten verkoopn. Henny wol net de jonge jenever uut de koelkaste haaln too d'r an de veurdeure ebeld wier. 't Was de chauffeur van de regiotaxi, neet 'n zelfden van vanmeddag. "Jao hee was nog wel wat an de vrogge kante, zo tegen kwat veur vief, maor hee had vanaovend nog wat anders biej 't ende. Of 't preblemen gaf dat ze now al metgingen". Tante Dientjen, de goedheid zelve, had gin bezwaor. Maor Willem dach t'r anders oaver. "Nog gin tied ehad umme een borrel te drinken".

"Now hier, maor gauw deursloekn", zei Henny onderwiel e een joekel van een glas kreeg en dat vol jenever got. Willem, wel wat gewend , gooien um achteroaver in 't halsgat. Ällo dan maor", zei e,"lao-w dan maor gaon".
Zo was de vesite vlot weer vot. Zo'n regiotaxi is ok neet altied alles, biej ons in d'n Achterhook.

H. Leestman.

Kijk voor meer nieuws op: www.contact.nl

Diploma-uitreiking op 't Beeckland

Vrijdagavond was het voor de 92 geslaagde leerlingen van 't Beeckland de laatste keer dat ze als leerling van de school bijeen waren. Dit jaar kon de vlag niet uit want 1 leerling haalde het niet.

Het werd een gezellige en vooral feestelijke bijeenkomst waarin de noodzakelijke serieuze woorden door dhr. I. Stans-locatiedirecteur-gesproken werden. Verder stond het ondertekenen en uitreiken van de diploma's centraal waarbij de schoolband (met 2 geslaagde leerlingen als zangeressen) voor de nodige variatie zorgden. De leerlingen kregen naast een persoonlijk woordje van hun mentor ook nog een cadeau van de ouderraad mee. De vertoning van de video van hun eerste schooldag in klas 1 zorgde voor grote hilariteit. Toen de laatste leerlingen hun diploma onder daverend applaus in ontvangst genomen hadden was het na afloop nog heel lang gezellig en kon men terugzien op een fijne avond.

De lijst van geslaagde leerlingen aan het Beeckland ziet er alsvolgt uit:
Bert de Gier, Mariëlle Harmsen, Ilona v/d HorstHorst, Ilse Jolink, Mariska Kammerman, Samantha Makkinga, Sahra Mohammed, Marc ten Pas, Manon Veldkamp, Patrick Versteeg, Jeffrey v/d Water, Rutger Wendrich, Corine Westerink, Annet Weverink, Rick Lenselink, Dieuwer Borninkhof, Angelique Bosvelt, Carien Demmink, Ruth Gerrits, Kim de Gier, Mallika Harmsen, Miranda Hiddingh, Femke Huntink, Werner Jansen, Maarten Janson, Cheryl Teunissen, Jessica Makkinga, Karin Masselink, Nicole Mulder, Maaike Vaartjes, Ilse Wassink, Saskia Wijers, Luke van Asselt, Jolanda Barelds, Caroline Bergsma, Klaske Boekelo, Judith Brink, Teddy Elderman, Lisette Hartelman, Selma Hartelman, Alice Jolink, Fiona Kongmanee, Jacqueline Kuipers, Roos Lunding, Maaike Schotman, Frederike Taken, Martine Woltjer, Rob Enserink, Wiebe Franssen, Milou Hartman, Elisabeth Hekkelman, Malijn Jimmink, Floor Kemperman, Esther Leegstra, Melanie Leferink, Arlinda Neziraj, Sanne Poorterman, Huub Scheffer, Dana van Spanje, Dennis Spijkers, Marion Tempelmans Plat, Herm Vinke, Sandr Vroom, Anneke Wasseveld, Roy Wuestenenk, Arjen Willemsen, Maaike Balvert, Hanna v/d Beld, Bjorn Bruggeman, Sander Derksen, Inge Disbergen, Agnetha Enzerink, Esther Goor, Melissa Goorman, Bonny Groot Obbink, Jessica ten Have, Kim Hoogendoorn, Ellen Huntink, Sjors Janssen, Annemarie de Jong, René Lubbers, Sanne Mullink, Harriëtte Oldenhave, Annemarie Rabelink, Eelco Roelofs, Rick Scholten, Mathijs Schot, Esther Stapelbroek, Kim Straatman, Marianne Voorink, Patrick Wiegerinck en Jan van Wingerden.

Drukkerij Weevers Vorden sponsor Seniorenorkest De Achterhoek

"Daar zit muziek in!"

Het Seniorenorkest De Achterhoek is erg blij met de nieuwe sponsor Drukkerij Weevers uit Vorden. "Wij willen als orkest hier iets tegenoverstellen door een concert aan te bieden", zei voorzitter de heer Hondorp van het Seniorenorkest vorige week donderdag in de recreatiezaal van Verzorgingstehuis De Bleijke in Hengelo.

Het concert is aangeboden aan Drukkerij Weevers en Drukkerij Weevers heeft het concert aangeboden aan De Bleijke, de bewoners kregen daardoor een afwisselend en muzikaal programma voorgeschoteld.
De heer L.G. Weevers jr. overhandigde twee borden aan de voorzitter. De borden zijn uitgevoerd in een licht gele tint met het logo van Drukkerij Weevers en de naam Het Seniorenorkest De Achterhoek erop. De heer Weevers die vergezeld was met zijn vader wenste het orkest een goede en muzikale toekomst toe. Voorzitter Hondorp vond het fijn dat Drukkerij Weevers sponsor wilde worden van dit 'prachtig' orkest. "Wij kennen elkaar al jaren vanuit de tijd in Aalten en van de voetbalvereniging AZSV", richtte Hondorp tot De heer Weevers sr. "Dit is een regionaal orkest en jullie hebben een regionaal bedrijf. Wat dat betreft heeft het ook overeenkomsten. Wij zijn bijzonder blij met deze sponsoring", aldus Hondorp tot vader en zoon Weevers.
Het Seniorenorkest De Achterhoek werd 9 januari 1992 opgericht door de heer Gerrit Hondorp. Er werd begonnen met twaalf muzikanten. Inmiddels is het uitgegroeid naar vijftig leden. De leeftijd van het orkest is heel verschillend. De heer Herman Menkhorst uit Eibergen is 90 jaar en daarmee de oudste muzikant. De leden komen uit de hele regio Achterhoek. Het Seniorenorkest repeteert de eerste drie donderdagen van de maand. Gemiddeld wordt zo'n drie keer in de maand opgetreden voor onder meer ziekenhuizen en verzorgingstehuizen. Maar er wordt ook meegewerkt aan kerkdiensten. Voorzitter Hondorp: "Het Seniorenorkest is voor ouderen, door ouderen".
De directie van Drukkerij Weevers en de bewoners van De Bleijke konden genieten van een muzikaal concert. De ruimte in de recreatiezaal was tot de laatste stoel bezet. Een groot gedeelte daarvan werd ingenomen door het orkest. Met een beetje 'inschikken' lukte het alsnog voor de bewoners om alles goed te zien. "Ik vind het heel leuk dat mevrouw Ferrari als gast meespeelt. Zij heeft veel jaren bij ons in het orkest gespeeld. Voor u is het de dominee", zei dirigent Martin Wissink uit Beltrum tot de aanwezigen. De dirigent had nog een goede tip voor de sponsor. Verander de slogan in: "Drukkerij Weevers, daar zit muziek in".
Het Seniorenorkest speelde voor de pauze ondermeer een Duits volkslied vertaald naar 'gezellige muziek in de tuin'. De valeta ging erin als koek. Herkenbaar voor de aanwezigen was de goed in het gehoor liggende Amerikaanse marsmuziek. Na de pauze werd door het Seniorenorkest het muzikale programma voortgezet met een bewerking van het nummer Yesterday van de Beatles. De sfeer in de recreatiezaal van De Bleijke werd verhoogd met de sneeuwwals en 'muziek voor op het strand'. Als afsluiting werd gespeeld 'de vrolijke muzikanten', het clublied van het Seniorenorkest. Hierbij lieten de muzikanten ook hun zangtalent horen. Het optreden werd door de bewoners van De Bleijke met applaus beloond.
Activiteitenbegeleider van De Bleijke, De heer Nahuis, bedankte na afloop het Seniorenorkest De Achterhoek en sponsor Drukkerij Weevers voor de muzikale middag. Het optreden werd bijzonder op prijs gesteld.

ALBERT HEIJN HENGELO

vaste keus of *verrassend alternatief*

MAANDAG, DINSDAG EN WOENSDAG

MAGERE RUNDERLAPPEN

per kilo **4.25**

GROENTE

GALIA MELOEN

per stuk **0.99**

GEBAKKEN KIBBELING OF LEKKERBEK

kilo van **13.99**

voor **9.99**

- Altijd dagvers
- Bestelling per tel./fax
- Bezorgen aan huis
- Riant en gratis parkeren
- Geschenk pakketten
- Bonus aanbiedingen
- Air miles sparen
- Ruim assortiment

Openingstijden:

maandag t/m donderdag
van 8.00 - 20.00 uur
vrijdag van 8.00 - 21.00 uur
zaterdag van 8.00 - 17.00 uur.

PRINGELS CHIPS

koker à **1.81**

nu 3 kokers halen

2 kokers betalen

PERLA KOFFIE SNELFILTER

4 x 250 gram van **5.96**

voor **4.50**

PAMPERS LUIERS

pak à **17.92**

nu 2e pak voor de

'halve prijs'

PAGE PLUS TOILETPAPIER

24 rol van **9.32**

voor **6.29**

GALL & GALL

FLORIJN JONGE JENEVER

1 liter

nu **9.79**

GALL & GALL

MOLENHOEK

DE WINKELHOEK VAN HENGELO

HENGELO (G) (0575) 46 12 05 FAX (0575) 46 46 12

In- en verkoop van radio, televisie, wit- en bruingoed.

ROWI ELEKTRO

Rowi Hengelo (Gld.)
Rijnweg 24
7255 NW Hengelo (Gld.)
Telefoon (0575) 46 74 37
Fax (0575) 46 76 52

Uit voorraad leverbaar:
hooi en stro
zaagsel en houtvezel
vlas- en koolzaadvezel
mengvoeders en
biologische voeders

VEEVOEDERHANDEL
H. VLOGMAN
Zutphenseweg 125, Vorden
Bel vrijblijvend (0575) 55 29 59

Horren en hordeuren

NORM

HARMSEN
IJZERWAREN
GEREEDSCHAPPEN
MACHINES
Banninkstraat 4 - Hengelo (Gld.)
Tel. (0575) 46 12 20

Kijk voor meer nieuws op:
www.contact.nl

Elbrink Groen Groep - Elbrink Groen Groep - Elbrink Groen Groep -

Elbrink Groen Groep
is meer dan
bloemen en planten
alléén !!

Is meer dan Bloemen & Planten Alléén!!

50 % korting

Volden & Warnsveld

50 % korting

staan op hun kop,
want
Bloemsierkunst Elbrink
ruimt op !!!

50 % korting

50 % korting

50 % korting

Op 4, 5 en 6 juli 2002

(M.u.v. snijbloemen, meubilair en bloemenbonnen)

Vorden,
Burg. Galleestraat 5

Warnsveld,
Dreiumme 49

Tel. 0575 - 55 14 36 **Fax. 0575 – 55 10 75**

Elbrink Groen Groep - Elbrink Groen Groep - Elbrink Groen Groep

Elbrink Groen Groep - Elbrink Groen Groep - Elbrink Groen Groep - Elbrink Groen Groep -

---

jansen & gal
autoschadebedrijf

Schadeherstel
aan alle merken onder garantie
Autoglasservice - Leenauto gratis etc.

FOCWA BOVAG

Brinkhorst 1
7207 BG Zutphen
(Industrieterrein Revelhorst)
Telefoon (0575) 57 16 60

Café-restaurant • Kegel- en zalencentrum

'De Boggelaar'

Vordenseweg 32, 7231 PC Warnsveld • Telefoon (0575) 55 14 26

• sfeervol à la carte restaurant
• diverse zalen voor feesten en partijen
• tevens kegelbanen, oud-hollandse spelen, klompjesgolf, klootschieten, barbecue, steengrill

Dagelijks geopend vanaf 12.00 uur

Privé piano/orgelles

bij de gediplomeerde vakman

Wim Riefel

Telefoon (0575) 52 93 60

AUTO CONTACT®

EEN OCCASIONAANBOD VAN AUTODEALERS AAN DE N316

PEUGEOT RIDDERHOF

OFFICIEEL PEUGEOT DEALER

Molenenk 2 - Hengelo (Gld.) (0575) 46 19 47

Peugeot 406
STDT 2.1 Break
groen bj. 1997
€ 11.950,-

Peugeot 106
1.6 GTi 16V
goudgeel bj. 1997
€ 9.950,-

Peugeot 306
1.6 XR E2
groen bj. 1994
€ 4.750,-

Peugeot 306
1.4 XN Break
rood bj 1998
€ 11.450,-

Peugeot 106 1.0 Accent blauw 05-95	€ 4.950
Peugeot 106 1.1 Accent Select rood 04-97	€ 7.750
Peugeot 205 14 Generation rood 03-97	€ 6.350
Peugeot 206 1.4 XS Tangerine 02-99	€ 10.950
Peugeot 206 2.0 HDI XS 3-d grijs 03-01	€ 15.950
Peugeot 306 1.9 XRD goudgeel 03-98	€ 8.500
Peugeot 307 2.0 HDI 3dr grijs 02-02	€ 27.500
Peugeot 406 3.0 V6 24V Coupe grijs 03-00	€ 34.950
Peugeot 605 2.0 SRI Aut. Groen 01-91	€ 2.750
Volvo 940 2.0 GL wit 06-91	€ 2.950
Peugeot J5 Camper wit 09-93	**€ 15.995**
Jeep Grand Cherokee 4.0 LTD Aut. 4WD 06-96	€ 18.900
Peugeot Boxer 350L 2.5 TD DI PU wit 09-99	€ 13.950

www.ridderhof.peugeot.nl

AUTOBEDRIJF Groot Jebbink

DAEWOO

Rondweg 2
Vorden (0575) 55 22 22

Daewoo
Matiz SE goud
bj. 06-1999
€ 7.250,-

Daewoo
Lanos SX groen
bj. 05-1998
€ 8.850,-

Daewoo
Leganza SX
bj. 12-1998
€ 13.950,-

Fiat Punto
1.2 HLX groen
bj. 10-2000
€ 11.950,-

Mazda Demio
1.3 GLX groen
bj. 08-2000
€ 11.750,-

Opel Astra
1.6 GL groen
bj. 07-2000
€ 13.750,-

www.groot.jebbink.nl

NISSAN HERWERS

Kruisbergseweg 8 - Hengelo (Gld.) (0575) 46 22 44

Nissan Micra 1.3 GX 3-drs 1996	€ 7.000
Nissan Micra 1.0 Airco 3-drs 1997	€ 7.700
Nissan Sunny 1.4 Clair 3-drs 1995	€ 5.900
Nissan Almera 1.5 Comfort AC 3-drs 2000	€ 14.950
Nissan Almera 1.4 GX+ Airco 4-drs 1995	€ 6.500
Nissan Almera 1.4 S 3-drs 1996	€ 6.800
Nissan Almera 1.4 GX Airco 5-drs 1996	€ 7.250
Nissan Almera 1.4 Sport Airco 5-drs 1999	€ 12.250
Nissan Primera 1.6 LX 4-drs 1992	€ 3.600
Nissan Primera 2.0 GX Airco 5-drs 1997	€ 10.900
Nissan Primera 1.6 GX Airco 5-drs 1996	€ 7.250
Nissan Primera 1.8 Sport + AC 5-drs 1997	€ 20.400
Nissan Primera 1.6 Comfort AC Estate 2000	€ 16.800
Nissan Maxima 2.0 SE Autom. 4-drs 1997	€ 13.600
Nissan Vanette 2.3D Cargo dubb. cab.1995	ex.€ 5.900
Nissan Vanette 2.3D Cargo 2000	ex.€ 10.250
Nissan Terrano II 2.7 TDi SR 3-drs 1997	€ 14.500
Nissan Patrol 2.8 TD grijs kent. 3-drs 1998	ex.€ 17.950
Audi A6 2.4 121 KW Ambiente 4-drs 2000	€ 27.000
Opel Astra 2.0 Elegance Autom. 4-drs 2001	verwacht
Opel Frontera 3.2 V6 5-drs 1999	verwacht
Daihatsu Sirion 1.0 Rti 5-drs 1999	€ 8.600
Honda Civic 1.5 Lsi 4-drs 1995	€ 6.800
Mitsubishi Space Star 1.8 5-drs 2000	verwacht
Mitsubishi Carisma 1.6 GL 5-drs 1997	€ 9.000
Renault Scenic 1.6 RXE 5-drs 2000	€ 18.500
Toyota Corolla 1.6 GLi Aut. 3-drs 1999	€ 11.300
Volvo S40 1.8i 16v 4-drs 1997	€ 11.300
VW Golf 1.8 Cabrio 3-drs 1994	€ 10.750
VW Polo 1.9 TDi 5-d 5-drs1999	€ 14.250

www.herwers.nl

De interessantste occasions tussen Zutphen en Emmerik

De Zutphen-Emmerikseweg doet, in tegenstelling tot wat de ANWB wegbewijzering ons wil doen geloven zijn naam eer aan. Het is dan nog wel geen snelweg, maar ook hier verschijnen op "zichtlokaties" steeds meer bedrijven. Tussen Toldijk en Baak is aan de Westzijde al ruim anderhalf jaar van Geldere Auto's gevestigd in het pand van een voormalige timmerfabriek. Het pand staat echter niet direct aan de weg, daardoor is de verassing des te groter als je binnen komt. De "werkplaats" is omgetoverd tot een prachtige showroom en het geheel ziet er zeer verzorgd uit. En de gastvrijheid mag er zijn. Zo kunt u rustig het aanbod van ruim 70 auto's bekijken en voor bedrijven is er altijd een ruime keuze in bedrijfswagens. De uit de groothandel afkomstige Hans van Geldere heeft hier met zijn zoon John en monteur Fred Kip zo te zien goed gesetteld in Baak. Bovendien heeft hij in deze korte periode weten te bereiken dat hij in een landelijke test naar voren kwam als de zaak met de meest interessante occasions. Dit, samen met de geboden garanties, zorgt ervoor dat de klanten met tevredenheid kunnen rondsturen en terugkomen. Ook voor koffie.

Foto: Hans van Geldere en zoon John van Geldere heten u welkom
www.vangeldereautos.nl

AUTO CONTACT®

EEN OCCASIONAANBOD VAN AUTOBEDRIJVEN UIT DE REGIO

AUTOBEDRIJF NIESINK

(0575) 44 20 89
www.autobedrijfniesink.nl
Dambroek 9 - Baak

Renault Megane 1.4i berline bj 1999 64.000 km

Nissan Primera 1.6 GX 5-d 114000 km bj 1998
Opel Vectra 1.6 16V 4-d 64000 km bj 1997
Nissan Almera 1.4 5-d 36000 km bj 1999
Opel Corsa 1.2 16V 3-d 26500 km bj 2000
Alfa 155 1.6 16V TwinSpark 4-d 52300 km bj 1997

GARAGE WASSEVELD

Ruurloseweg 35a - Zelhem
(0314) 62 18 64

VW Passat Variant TDi blauw met. 67.000 km, 1999

Peugeot 306 1.4 XR bord. rood. 107000 km bj 1997
Opel Astra 1.8 16V Caravan. groen met. 63000 km bj 1999
VW Golf IV TDi 66kw groen met. 103000 km bj 1998
Suzuki Vitara Villager JLX 1.6 blauw 57000 km bj 1997
Volvo V40 1.8 zwart met. airco 70000 km bj 1998

ARW Autobedrijf Robert Wisselink

Zutphen-Emmerikseweg 113 - Baak (0575) 44 14 48

VW Polo 1.4 63000 km 1995 € 6.350,-

Daewoo Matiz airco 6600 km 2001	€ 8.750
Opel Astra Sport 1999	€ 12.900
Volvo 850 station 2.5 10V 163000 km 1996	€ 14.000
Opel Vectra 1600 16V 44000 km 1999	€ 12.750
Opel Corsa 1.2 16V airco 30000 km 2000	€ 9.500

Zutphen-Emmerikseweg 75a
Baak
(0575) 44 29 76
www.vangeldereautos.nl

AUTOBEDRIJF van Gelderen

Mitsubishi Pajero 2.5 TD grijs kent. 1990 € 5.500,-

Audi A8 2.8 V6 Quattro Autom. Full opt. '95	€ 17.950
Ford Mondeo 1.8 CLX Wagon LPG.'95	€ 4.100
Mazda 323p 1.5 LX Airco '97	€ 7.500
Mazda MX-3 1.8 16V i.z.g.st. '92	€ 6.250
Mercedes Sprinter 313 CDi Hoog/Extra lang'00	€ 21.000

WOLVETANG

Dambroek 11 - Baak (0575) 44 11 14

BMW 316i lm. velgen 1991 Alarm CV kleur: wit

VW Golf 1.3 bj. 1986 kleur: groen + trekhaak
Fiat Uno bj 1990 kleur:wit + trekhaak
Renault 1.9 GTR 4-d bj 1989 kleur: blauw
VW Jetta GTi LPG bj. 1988 kleur: blauw + trekhaak
Opel Calibra bj 1990 kleur: rood stuurbekr. + trekhaak

MM Autobedrijf Melgers

Hoge Wesselink 2 - Steenderen (0575) 45 19 74

Daihatsu Grand Move groen 07-01 € 15.975,-

Volkswagen Golf IV 1.4 16V rood 09-98	€ 11.950
Toyota Corolla 1.3 XLi 3-drs zwart 07-96	€ 8.250
Opel Astra 1.6 Sport blauw 04-99	€ 13.750
Nissan Sunny 1.4 5-drs blauw 04-94	€ 4.500
Nissan Primera 2.0 16V INV. rood 06-96	€ 7.975

Auto-Centrum R.A. Kluit

Alfa Romeo specialist www.alfa-specialist-kluit.nl
Dorpsstraat 28 - Wichmond (0575) 44 10 30

VW Golf Cabrio 1.8i org. ned auto bj 5-1993

Alfa Romeo 146 1.6 LPG 1996 rood metallic
Alfa Romeo 156 1.9 JTD 1999 blauw metallic. airco
Alfa Romeo 156 2.0 16V Selespeed aut.48000 km 2000
Ford Escort Station Clipper 1.8 TDI 12-97 airco € 6.900
Opel Corsa 1.7 Diesel swing blauw met. 1999 € 6.700

AUTO schade AUTO belettering

JOS Reklame
VOOR AL UW BELETTERINGEN!!!

Joost v. Leussen

Z.E. weg 103
7223 DB Baak
Tel. (0575) 56 59 59
Fax (0575) 44 20 91
Privé (0575) 45 20 70
E-mail jos.autoschade-reklame@planet.nl

+ Auto Beletteringen
+ Reklameborden
+ Spandoeken
+ Full Colour Stickers
+ Bewegwijzering

AUTOBEDRIJF R.NIJENHUIS

Burg. Galleestraat 67e - Vorden (0575) 55 32 00
www.auto-nijenhuis.nl

SEAT Cordoba 1.6 antraciet 1998 € 8.250,-

Ford Escort 1.6 16V station antraciet. 1996	€ 6.950,-
Suzuki Swift 1.0 3drs wit 62000 km 1997	€ 3.250,-
Ford Ka 1.3 paars met. 18000 km 2000	€ 6.950,-
Audi 80 2.0 zwart.met. 140000 km1994	€ 6.950,-
Subaru Vivo GLi 3-d 9800 km. 1999	€ 6.300,-

Autobedrijf Verheij

Ambachtsweg 2b - Vorden
Voor afspraak:
(0575) 55 38 02
06 - 214 515 88

Ford Escort Clipper 1.8D met hagelschade € 2.000,-

Div. AX-en	vanaf € 1000,-	tot € 4.000,-
Div. BX-en	vanaf € 500,-	tot € 1.500,-
Div ZX-en	vanaf € 1.250,-	tot € 6.000,-
Div. Xantia's	vanaf € 2.000,-	tot € 7.500,-
Div. XM	vanaf € 1.250,-	tot € 10.000,-

VAKGARAGE® HANS SLOOT

Ruurloseweg 50 • Hengelo • Telefoon (0575) 46 18 71
www.hanssloot.nl

Fiat Brava 1.4 blauw 1998 € 8.599,-

Renault Megane diesel kleur: wit bj. 1997	€ 7.000
Fiat Bravo 1.4 bj. 1996 kleur: groen 70000 km	€ 7.300
Fiat Brava 1.6 kleur: groen bj. 1996 74500 km	€ 7.500
Hyundai H200 kleur: blauw bj 1999 83000 km	€ 14.000
Alfa Romeo 155 2.0 Twinspark bj 1996	€ 6.500

Klein Brinke

AUTO- EN RIJWIELBEDRIJF
Zutphenseweg 85 Vorden
(0575) 55 12 56

Peugot 406 2.0 Coupé 5.000 km 05-1998 grijs met., radio

Peugeot 306 XR 1.6 5-d 1997 rood met. 50000 km trekh.
Peugeot 106 1.4 rood met. schuif kanteldak 1998
Peugeot 405 Break1.9 GLD 1992 grijs met. 350000 km
Ford Escort Van 1995 grijs kent. kleur: wit 65000 km
Renault 19 16V CABRIO 1992 zw. met. lm. velgen

Gesprek met leden Werkgroep 'Beterwater!'

Harde strijd om zacht water

De werkgroep 'Beterwater!' kreeg via een omweg een drietal brieven over het probleem van het veel te harde water dat in de Achterhoek uit vele honderdduizenden kranen stroomt. De eerste was de ingezonden brief in 'Contact' van vorige week van de heer Louis Bosman. De twee andere brieven werden ontvangen door een tweetal inwoners van Vorden die antwoord kregen op hun brief die ze hebben geschreven aan 'Vitens', het bedrijf dat na een fusie de waterlevering verzorgt in Gelderland en Overijssel. Deze drie brieven vormden de aanleiding voor een gesprek met Bep Keuter, Jan van Burk en Harry van Rijn, de leden van de werkgroep 'Beterwater!'.

Waarschijnlijk was uw werkgroep blij met de reactie van de heer Bosman, die nogal stevig uitpakte tegen de Vordense gemeenteraad die, zo schreef hij, onvoldoende aandacht besteedt aan dit onderwerp.
Ja en nee. We waren inderdaad blij met deze ingezonden brief want elke reactie is welkom. En uit die brief bleek ook hoe het probleem van het veel te harde water de verontwaardiging van velen opwekt. Zodat men er ook zelf iets aan wil doen.
Nee, omdat de boosheid van de heer Bosman zich richt op de verkeerde 'schuldigen'. Hij hekelt de plaatselijke politici die deze zaak niet ter hand hebben genomen en het initiatief hebben overgelaten aan enkele burgers.
Dit verwijt lijkt terecht maar gaat voorbij aan het feit dat de levering van beter water een kwestie is die ver uitgaat boven de invloed van een gemeenteraad in een bescheiden dorp als Vorden. De levering van water is een zaak die - zo blijkt ons na onderzoek - wordt geregeld op landelijk en provinciaal niveau. Er schijnt een wet te zijn die de kwaliteit van water regelt (we zijn op zoek naar de tekst van deze wet) en het beleid en het investeringsprogramma van de provinciale waterleiding wordt voornamelijk geregeld op provinciaal niveau.

Maar de gemeente Vorden is toch ook aandeelhouder van het waterleidingbedrijf?
Inderdaad. De gemeente Vorden bezit, zoals bijna alle Gelderse gemeenten, aandelen in het Gelderse Waterleidingbedrijf. Vorden bezit vier aandelen. Die aandeelhouders hebben indertijd schijnbaar ingestemd met het Investeringsen het Lange Termijn Plan. Dat zijn plannen die door deskundigen zijn voorgekookt en ze vragen zoveel detailkennis en inzicht in deze ingewikkelde materie dat een lid van het gemeentebestuur, dat namens een gemeente zo'n vergadering bijwoont, niet in staat is als enkeling zich tegen de door de directie en de Raad van Bestuur en de provincie vastgestelde plannen te verzetten.

Er is - begrijpen we - ook sprake van nog twee brieven die de werkgroep heeft ontvangen.
De macht van de dagelijkse leiding van zo'n bedrijf en van de officiële instanties is dus voor buitenstaanders moeilijk te doorbreken. Dat blijkt ook uit de twee andere brieven waarover in de aanhef wordt geschreven. Behalve de rond zeshonderd schrijvers van klaagbrieven die we ontvingen zijn er namelijk ook mensen die rechtstreeks hebben gereageerd op de opgewekte brief van de voorzitter van de Raad van Bestuur van 'Vitens' die huis aan huis is bezorgd. Een brief waarin wordt gemeld dat de fusie tussen Gelderland en Overijssel 'de beste garantie is dat de kwaliteit en de leveringszekerheid gewaarborgd is'.

Is er op die twee brieven door 'Vitens' gereageerd?
Gelukkig wel. De 'senior klantenvoorlichter' A. van der Heiden van 'Vitens' schreef twee lange brieven als antwoord. Die brieven zijn ons door de ontvangers overhandigd waarvoor onze dank. In de eerste brief schrijft de heer van der Heiden: 'Op veel plaatsen is de kwaliteit van het grondwater sterk achteruitgegaan. De problemen die klanten ondervinden van hard water zijn ons bekend.' Wat hij niet schrijft is dat die achteruitgang niet iets is van de laatste jaren maar dat dit probleem eigenlijk al tientallen jaren bekend en te voorzien is geweest. In zijn brief meldt hij dat in het pompstation 't Kloos-ter in Hengelo (G) het opgepompte grondwater wordt onthard door middel van een centrale onthardingsinstallatie en dat er een transportleiding is aangelegd voor 'zacht' water van Hengelo naar Zutphen. Enkele bewoners van Vorden die aan dit tracé wonen zullen daar op worden aangesloten.

En hoelang moeten de overige duizenden bewoners van Vorden nog op beter water wachten?
Dat staat in de tweede brief van 'Vitens'. Daarin schrijft de heer van der Heiden over studies en haalbaarheidsonderzoeken, over import van water uit Duitsland of, als dat niet zou lukken, misschien uit een nieuw te bouwen pompstation in de gemeente Overbetuwe. Hij schrijft over procedures, vergunningen, bezwaarschriften enzovoort die kunnen volgen op een nog te kiezen richting en dat zou dan afgerond kunnen zijn in het jaar 2004. Tussen 2005 en 2007 zou daarna de infrastructuur, dus de aanleg van stations en leidingen, plaats kunnen vinden.
Waarbij we ons als werkgroep afvragen of dit vage plan vol obstakels inderdaad gerealiseerd zal worden, want in het Jaarverslag 2001 van de Waterleiding staat als prognose dat er pas vanaf het jaar 2007 hoge bedragen nodig zijn voor investeringen. Kennelijk voor die tijd dus niet. Bovendien staat al in het Jaarverslag 2000 van het Waterleidingbedrijf dat men het plan heeft water uit Duitsland te betrekken, dus is men in twee jaar nog steeds niet veel verder dan het voorbereiden van een plan dat misschien niet doorgaat.

Tot het jaar 2007 blijft dus Vorden en een groot deel van de Achterhoek in elk geval verstoken van water van behoorlijke kwaliteit. Wat is de conclusie van de werkgroep na het lezen van deze drie brieven?
Er staat - vóór we die conclusie geven - nòg een opvallende opmerking in de laatste brief. De inwoner van Vorden informeert in zijn brief naar de mogelijkheid om de klanten financiële compensatie te geven voor water van mindere kwaliteit. Het antwoord van 'Vitens' is: 'Het verlenen van financiële compensatie voor klanten die harder water geleverd krijgen is in strijd met ons bedrijfsbelang'.
Hier komt naar onze mening de aap uit de mouw. Een commercieel bedrijf dat het bedrijfsbelang laat prevaleren boven dat van zijn afnemers heeft in deze tijd geen bestaansrecht, prijst zichzelf uit de markt en gaat failliet. Maar een openbaar nutsbedrijf dat als monopolist zijn afnemers dwingt tot afname van een product van slechte kwaliteit dat veel extra kosten en ergernis veroorzaakt bij de gebruikers, gaat wèl uit van het machtsprincipe en denkt zich deze houding wèl te kunnen veroorloven.

De drie leden van de werkgroep 'Beterwater!' (van links naar rechts Jan van Burk, Bep Keuter en Harry van Rijn) die zich inzetten voor de levering van 'zacht' water ook in Vorden. Op de achtergrond: het Vordense waterwinstation aan de Wientjesvoortseweg.

Wat gaat de werkgroep die pleit voor 'Beterwater!' in Vorden nu doen?
Twee dingen. Proberen door middel van de media de ontevreden bewoners in de hele regio te mobiliseren door in andere plaatsen ook werkgroepen te activeren die, net als wij in Vorden, 'klaagbrieven' gaan schrijven. En verder een afdruk van dit interview met een brief ter toelichting zenden persoonlijk aan alle leden van de Provinciale Staten waarvoor, zoals bekend, over precies negen maanden verkiezingen zullen worden gehouden. Met de vraag aan de deelnemende partijen om als belangrijk punt in hun programma op te nemen een snelle herziening van het Lange Termijn en het Investeringsplan van 'Vitens' voor de levering van 'Beterwater!' voor de hele regio en niet voor een paar plaatsen die nu met voorrang worden behandeld. En daarmee hoeft echt niet tot de verkiezingen te worden gewacht.
'Het is duidelijk', zo stellen de leden van de werkgroep die zich zeer gemotiveerd inzetten voor een goed resultaat in deze moeilijke kwestie 'er moet nog een harde strijd worden gevoerd vóór we ook in Vorden zacht water krijgen. En daarom zijn we blij met elke 'klaagbrief' die nog zal worden geschreven (kijk voor modelbrieven in de hal van Super de Boer en van de Openbare Bibliotheek en in Wichmond/Vierakker bij Bakkerij Besseling in de Dorpsstraat). En zijn we dankbaar voor elke bijdrage die binnenkomt op rekening nr 32.74.818.03 bij de RABO met vermelding 'Aktie Beterwater!' om onze actie voort te kunnen zetten (tussen twee haakjes: we ontvingen aan vrijwillige bijdragen voor deze actie in hartelijke dank al een bedrag van Euro 291.-, oftewel f 642.-. Een goede start en een overtuigend bewijs dat de inwoners van Vorden achter onze actie staan).'

Voorlichtingsavond alcohol en drugs goed bezocht

De voorlichtingsavond over alcohol en drugsgebruik onder jongeren, die de gemeente Vorden vorige week dinsdagavond voor ouders en verzorgers heeft georganiseerd in het Dorpscentrum, is goed bezocht. Onder de aanwezigen waren ook burgemeester Kamerling en wethouder Wichers.

Het initiatief voor deze avond lag bij de politie. De bijeenkomst werd namelijk belegd op initiatief van wijkagent Jack Witmarsum, nadat eerder bij de politie signalen waren binnen gekomen dat ouders en verzorgers in de gemeente Vorden behoefte blijken te hebben aan goede informatie rond het gebruik van alcohol en drugs onder jongeren.

Burgemeester Kamerling opende de avond. Hij stelde het op prijs dat relatief veel ouders op de avond waren afgekomen. Daarna gaf hij het woord aan mevrouw Riet Venneman van de instelling voor verslavingszorg Tactus.
Zij gaf een heldere uiteenzetting van de effecten van de verschillende geestverruimende middelen en de nadelen daarvan. Naast alcohol passeerden minder maatschappelijk geaccepteerde middelen de revue, zoals verschillende soorten soft- en harddrugs. In de pauze konden de ouders zelfs ook eens kennis maken met deze middelen, zoals wiet, hash, XTC en speed.

Mevrouw Venneman legde de toehoorders uit dat sporadisch gebruik van alcohol en drugs niet per definitie als problematisch moet worden ervaren. Vragen waren er van ouders hoe zij het beste te kunnen handelen, als blijkt dat hun kinderen geestverruimende middelen gebruikt. "Verbieden en bangmakerij hebben geen zin. Jongeren hebben de behoefte te experimenteren. Als dat niet mag, dan gaan ze het stiekem doen en dan ben je verder van huis. Probeer met je kinderen in gesprek te komen over het gebruik van geestverruimende middelen", aldus mevrouw Venneman. Zij voegde daaraan toe dat het van groot belang is dat ook ouders zich goed laten informeren over de effecten van deze middelen en de gevolgen op korte en langere termijn.

Ook werd het belang onderstreept van goede voorlichting op de scholen: "Voorlichting moet gebeuren in het voortgezet onderwijs, maar ook al in de groepen 7 en 8 van de basisschool. Helaas constateren wij dat scholen over het algemeen nog weinig gebruik maken van onze diensten. Dat komt omdat men soms de problematiek niet onderkend ("bij ons op school komt dat niet voor") en het geen prioriteit heeft, of omdat men denkt dat daaraan grote kosten zijn verbonden".

Aan de hand van overhead-sheets en informatieve folders die de ouders mee naar huis konden nemen, werd duidelijk gemaakt wanneer sprake is van problematisch gebruik. Soms zijn de gevolgen zo verstrekkend dat binnen het gezin de spanningen hoog oplopen en het gezinsleven ontregeld wordt. In die gevallen is het advies vooral eens te gaan praten met de huisarts of contact op te nemen met Tactus.

Mevrouw Venneman, in het dagelijks leven werkzaam in een kliniek voor mensen met verslavingsproblematiek, deed verder nog een aantal opmerkelijke uitspraken:
"Dat het gebruik van softdrugs vergelijkbaar is met het drinken van een biertje is een fabeltje. Dat is jarenlang beweerd, maar inmiddels weten we beter. De kwaliteit van de softdrugs van Nederlandse origine is erg goed en bij regelmatig gebruik kan sprake zijn van verslaving, in de vorm van een geestelijke afhankelijkheid. Ook is de stap van softdrugs naar harddrugs sneller gemaakt dan men vaak denkt. Dat geldt met name voor een partydrug als XTC, maar ook voor speed en cocaine".

Aan het einde van de avond bedankte wijkagent Jack Witmarsum mevrouw Venneman voor haar uiteenzetting en deelde de aanwezige ouders mee dat het in de bedoeling ligt na de zomervakantie met een vervolg op deze avond te zullen komen.

Op zijn beurt werd ook de heer Witmarsum bedankt door mevrouw Marijke Ebbing van de gemeente Vorden, voor zijn aandeel in de tot stand koming van deze avond

Voor het *aller*laatste nieuws

Schoonmaakbedrijf GLIMMO

Overweg 13, Vorden • Telefoon (0575) 55 24 14

Bistro De Rotonde

Bistro de Rotonde

Kerkstraat 3
Vorden
Tel. (0575) 55 15 19

Heeft u geen tijd of zin om te koken?
Laat dan de Bistro de Rotonde-kok voor u koken!
Iedere dinsdag t/m vrijdag een dagmenu voor € 6,00

Dagmenu van 3 t/m 5 juli 2002

Woensdag 3 juli	wiener schnitzel met aardappels en groente / ijs met slagroom.
Donderdag 4 juli	groentesoep / kip met paprika, rijst en sla.
Vrijdag 5 juli	spies de rotonde met kruidenboter, aardappels en groente / pudding.

Dagmenu van 9 t/m 12 juli 2002

Dinsdag 9 juli	wiener schnitzel met gebakken aardappels en groente / ijs met slagroom.
Woensdag 10 juli	champignonsoep / saté de rotonde met friet en salade.
Donderdag 11 juli	pasteitje met kalfsragout en rijst / aardbeienmousse met slagroom.
Vrijdag 12 juli	tomatensoep / zalmfilet, aardappelpuree en groente.

Bent U geïnteresseerd dan kunt u dit iedere dag doorbellen. Telefoonnummer 55 15 19
Ophalen is **vanaf 17.00 uur** maar U mag het ook bij ons opeten!

VORDENSE WEEKMARKT

Vlees en Vleeswaren

Runderriblappen	1 kg	€ 4.99
Hamlap of fricandeau	1 kg	€ 4.50
Gehaktrollades **boeren- of Zwitserse**	per stuk	€ 2.00
4 Gehakt cordon bleu's		€ 3.25

Weekpakket vleeswaren:

100 gr.	**SCHOUDERHAM**	€ 1.12
100 gr	**BOERENMETWORST**	€ 1.12
100 gr	**KATENSPEK**	€ 1.12
		€ 3.36

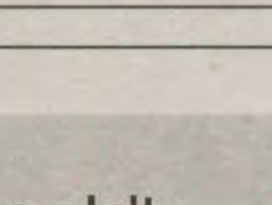

NU VOOR € 1.95

Elke week op de markt in Vorden **uw vakslager DIJKGRAAF**

- **2 BOS LELIES** 3.98
- **20 ROZEN** 4.99
- **3 KAAPSE VIOLEN** 3.99
- **4 GERANIUMS 5.00**

Valeweide
Bloemen en planten

Al deze aanbiedingen zijn geldig op de markt.
Donderdagmorgen verkoop bij De Wehme.

DE MARKT.
VAN ALLE MARKTEN THUIS.

BAKKERIJ

DE MÖLLE

HAPPERIJ

Burg. Galléestraat 38 • Vorden
Telefoon (0575) 55 57 67 • Fax (0575) 55 57 92

Frambozen-bessenvlaai
groot € 8,75 - klein € 4,75

Nieuw:
Pompoenenmik (brood) en pompoenenbroodjes

Kaiserbroodjes
6 halen = 5 betalen!

Als enige in Vorden hebben wij de befaamde Belgische Leonidas bonbons

Feestje!!!
Wij verzorgen graag uw gebak, vlaaien, broodjes, partyhapjes, koude- en warme buffetten, salades, belegde broodjes, zoutjes en hartige broodjes.

Graag tot ziens bij Mirjam Meulenbroek

Ook voor Vorden geldt:

ADVIES VOOR

PUNTGAAF DRUKWERK

WORDT U GEGEVEN DOOR

drukkerij | Weevers

Nieuwstad 30
7251 AH Vorden
Postbus 22
7250 AA Vorden
Tel. (0575) 551010
Fax (0575) 551086
E-mail: info@weevers.nl
Internet: www.weevers.nl

Geslaagde zwemvierdaagse en 255 Euro voor het Ronald Mc Donald Kinderfonds

De deelnemers aan de 28e zwemvierdaagse in het Vordense zwembad "In de Dennen" hebben de afgelopen week niet over wisselvallige weersomstandigheden te klagen gehad! Aangename temperaturen aan het begin en fikse regenbuien aan het slot. Overigens de temperatuur van het badwater was goed. Het badpersoneel dat deze zwemvierdaagse organiseerde zorgde dagelijks voor een temperatuur van 25 graden Celsius, dus heerlijk water om in te zwemmen.

Opvallend dat het aantal deelnemers vrijwel gelijk was aan vorig jaar. Toen 166 deelnemers, vrijdagavond kregen na afloop 164 personen de medaille omgehangen. Mevrouw Hentje Bosch heeft de kast inmiddels vol met medailles. Zij zwom alle 28 edities van deze zwemvierdaagse mee. Dus, behalve een medaille, ook bloemen voor haar. Datzelfde gold voor de 71 jarige mevrouw Louise Arkeveld, de oudste deelnemers aan dit zwemevenement. Lisanne Rietman was met haar 5 jaar de jongste deelnemer.
Evenals voorgaande jaren was er ook dit keer sponsorzwemmen, waarvan de opbrengst ten goede komt aan het Ronald Mc Donald Kinderfonds. Er werd in totaal 255 euro voor dit fonds bijeen gezwommen, beduidend meer dan in 2001. Bij voldoende deelname (minimaal 10 personen) wordt er op maandagavond 15 juli in het zwembad "In de Dennen" gestart met zwemlessen voor volwassenen. Elke maandagavon. Ook is het badpersoneel voornemens om bij voldoende deelname te starten met aquajogging en trimzwemmen.
De nodige informatie kan men aan de kassa van het bad verkrijgen.

Fietspuzzeltocht

De Oranjecommissie "Medlertol" organiseerde zondagmiddag een fietspuzzeltocht over een afstand van 20 kilometer in de omgeving Barchem, Beekvliet. Onderweg moesten allerhand opdrachten worden uitgevoerd. Start en finish waren bij "t Wapen van 't Medler". Onderweg kregen de deelnemers een hapje en een drankje aangeboden. De eerste prijs met 35 punten ging naar de familie Ab en Herman Knoef; 2 familie Erik Knoef 34 punten; 3 fam. Rene Eggink 28 punten. De poedelprijs werd gewonnen door de familie Henk Fokkink met 9 punten.

Openluchtdienst Vierakker-Wichmond

Zondagmorgen 7 juli is er een oecumenische openluchtdienst in de tuin van het kasteel Suideras in Vierakker.
Het thema van de dienst is: "Waar is God?" Deze vraag wordt veel gesteld. Dat kan zijn als je alle ellende ziet die op de televisie op je afkomt of de vraag komt boven als men in het persoonlijk leven door God geholpen wil worden, maar er gebeurt ogenschijnlijk niets. In dat laatste woord zit een waarheid die in de dienst naar voren komt. God kun je zien als je Hem wilt zien. Misschien is dat in de ontmoeting met een medemens of als je mooie roos ziet en ruikt.

De kerkkoren van de R.K.Willibrorduskerk en de N.H. kerk uit Wichmond zingen voor deze gelegenheid samen. In de dienst is er ook aandacht voor de kinderen. Voor kinderoppas wordt gezorgd en als de kinderen nog heel klein zijn dan kunnen ze misschien gewoon in de kinderwagen naast u slapen. Er zijn een aantal stoelen aanwezig, maar u mag ook zelf stoeltjes meenemen. We hopen dat het mooi weer is. Mocht het toch slecht weer zijn dan kunnen we in de R.K. kerk tegenover het Suideras terecht. Na de dienst is er koffie, thee en limonade.
Daarom vragen we of u zelf ook stoeltjes wilt meenemen. Lukt dat niet dan niet getreurd want we hebben er een heleboel, maar niet genoeg voor iedereen want we rekenen uiteraard op veel mensen.

Diplomazwemmen

Vrijdagavond 5 juli vindt er voor de eerste keer in dit seizoen in het zwembad "In de Dennen" diplomazwemmen plaats. Die avond kan afgezwommen worden voor de diploma's A, B en C. Zaterdagmorgen 6 juli staat het afzwemmen voor de zwemvaardigheidsdiploma's en het snorkelen op het programma.

AGENDA VORDEN

Iedere dag:
SWOV: 'open tafel' de Wehme
jeu de boulebaan de Wehme: info bij de receptie.
Hobbyen op woensdag- en donderdagmorgen in het Dorpscentrum. Voor meer informatie bij de SWOV, Nieuwstad 32, tel. 55 34 05.
Meer Bewegen voor Ouderen: gymnastiek, sport en spel, volksdansen en zwemmen.

JULI
3 ANBO klootschieten, camping Kleine Steege
4 HSV de Snoekbaars, Jeugdwedstrijden
5-6 Oranjefeest Medlertol
7 HSV De Snoekbaars, Seniorwedstrijd
9 Avondrondleiding Pinetum De Belten
10 ANBO Klootschieten, camping Kleine Steege
13 HSV De Snoekbaars, Seniorwedstrijd
14 Openstelling tuinen De Wiersse
16 Avondrondleiding Pinetum De Belten
17 ANBO Klootschieten, camping Kleine Steege
17 Openstelling tuinden De Wiersse
18 HSV de Snoekbaars, Jeugdwedstrijden
18-19-20 Kermis te Vorden
21 VRTC de Achtkastelenrijders, Zomertocht
21 Openstelling tuinden De Wiersse
23 Avondrondleiding Pinetum De Belten
24 ANBO Klootschieten, camping Kleine Steege
24 Welfare Rode Kruis de Wehme, Handwerkmiddag, Inlasmiddag
27-28 Braderie Wichmond
30 Avondrondleiding Pinetum De Belten
31 ANBO Klootschieten, camping Kleine Steege

Boerderijnamen

Tijdens de Jörissen-tentoonstelling, die de Oudheidkundige Vereniging "Oud Vorden" momenteel heeft ingericht in de Vordense bibliotheek, worden ook de verzamelde gegevens getoond van het onderzoek naar boerderij-namen in de gemeente Vorden.

Belangstellenden worden van harte uitgenodigd om daar naar te komen kijken en eventuele aanvullingen en verbeteringen door te geven. Er ligt voor dit doel een schrift klaar waarin men op- of aanmerkingen kan schrijven.
Te zien zijn: een grote overzichtskaart waarop per boerderij, namen zijn aangegeven. Verder een kaartsysteem, waarin kaartjes met meerdere schrijfwijzes en soms, meer dan één naam voor een bepaalde boerderij. Ook zijn er twee kleine multimappen waarin enige gegevens zijn te vinden over de betekenis van de namen.

De daarin opgenomen gegevens zijn overigens verre van compleet.

Oranjefeest Medlertol

Het Oranjefeest in "Medlertol" is in een feite afgelopen zondag reeds begonnen met een fietspuzzeltocht voor jong en oud. Het "echte" oranjefeest staat komend weekend voor de deur. Om te beginnen op vrijdagavond 5 juli. Dan wordt in de feesthal op het Medler door de toneelvereniging "Steeds Beter" uit het buurtschap Bruil een blijspel opgevoerd met als titel "De gebroeders Baks".

Zaterdag 6 juli is het tijd voor de volks- en kinderspelen. Voor de ouderen uiteraard vogelschieten, schijfschieten, dogkarrijden, flessengooien, stoelendans etc. etc. Voor de kinderen bestaat die middag de mogelijkheid zich te laten schminken. Daarnaast een draaimolen, een springkussen en een uitgebreid spelletjesprogramma.

Het Oranjefeest wordt zaterdagavond, eveneens in de feesthal, afgesloten met medewerking van "De Flamingo's".

Zie ook de advertentie.

Univé Oost: ruim € 300.000,- terug aan leden

Univé Oost, de bekende regionale verzekeraar, met vestigingen in Markelo, Ruurlo, Lochem, Delden en Goor, heeft een uitstekend jaar 2001 achter de rug.

De portefeuille groeide flink en de financiële resultaten waren gunstig. Door deze ontwikkelingen was het, in de onlangs gehouden ledenvergadering, dan ook mogelijk om te besluiten ruim € 300.000,- premie aan de leden terug te betalen.

De leden van deze onderlinge verzekeraar plukken dus letterlijk de vruchten van deze coöperatieve vorm van verzekeren.

Restanten

BH'S Hemdjes
Body's Slips

nu 40% korting

Schröder Mode

Schröder Mode
Ruurloseweg 1
7255 DE Hengelo (Gld.)
Tel. (0575) 46 12 32
Fax (0575) 46 12 75

ROLLUIKEN

Koude isolerend
Warmte werend
Geluids dempend
Verduisterend
Privacy verhogend
Inbraakvertragend
Toegevoegde waarde

HOLTSLAG
RUURLO
Spoorstraat 28
tel. (0573) 452 000

Kom naar Anny Cactus kinderfeest
Jongermanssteeg 6 te Ruurlo
m.m.v. de cactusclown Kika

Woensdagmiddag 10, 17 juli
14.00 - 16.00 uur € 8.50 p.p. incl. drinken, materiaal aanwezig, Anny Cactus vertelt jullie alle cactusgeheimen!
Op tijd opgeven of je komt.
10 juli maken we een cactus-wondertuin van klei.
17 juli verrassingsmiddag.
28 augustus Anny Cactus kindertheater.

Wij hebben alles voor de weck.

Speciale aanbieding
6 flessen 1 1/2 liter
voor maar € 5.- normaal € 8,-.

Dit alleen te verkrijgen bij
Jansen-Smid
Bleekstraat 1, 7255 XZ Hengelo (Gld.) • Tel. (0575) 46 13 60

Binnenkort een evenement? Meldt deze aan onder: www.evenementen-agenda.nl en wij zorgen dat iedereen op de hoogte blijft

Weevers Net
Nieuwstad 30, 7251 AH Vorden
Tel. (0575) 557310
Fax (0575) 557311
E-mail: info@weevers.net
Internet: www.weevers.net

Ballonvaren
in uw eigen regio

Aantrekkelijke groepskorting.

Inlichtingen:
B. Enzerink
Tel. (0575) 46 15 34

tele-werkcentrum OOST-NEDERLAND

Telewerkcentrum Oost-Nederland is een jonge, groeiende organisatie, gespecialiseerd in enerzijds de werving en selectie van medewerkers voor administratieve functies en anderzijds als callcenter voor organisaties in de agrarische sector.
Het callcenter is gespecialiseerd in het verzorgen van een info-desk en verkoop binnendienst.
Telewerkcentrum is een onderdeel van de Agrarische Bedrijfsverzorging Oost-Nederland.

Op dit moment hebben wij de volgende vacatures

Projectcoördinator Callcenter

Het callcenter van het Telewerkcentrum is een jonge, groeiende afdeling die projecten uitvoert voor opdrachtgevers op het gebied van Servicedesk, Verkoop Binnendienst en Telemarketing.
Wij zijn op korte termijn op zoek naar een gemotiveerde, enthousiaste projectcoördinator voor één of meerdere projecten. Het gaat om een fulltime dienstverband. Het betreft een nieuwe functie die vele ontwikkelingsmogelijkheden biedt. De taken bestaan in ieder geval uit het dienen als 'vraagbaak' voor de projectteamleden, het maken van weekroosters en het maken van weekrapportages.

WAT WORDT ER VAN U VERWACHT?
- Affinititeit met de agrarische sector
- Niveau MBO+ of HBO
- Groot probleemoplossend vermogen
- Openstaan voor een breed scala aan opdrachtgevers
- Creatief meedenken in callcenterontwikkelingen

Commercieel medewerker binnendienst

Voor een internationaal bedrijf in Zutphen zoeken we een commercieel medewerker binnendienst. Het gaat om een fulltime functie met als taken het onderhouden van contacten met verkooporganisaties en klanten, het invoeren van orders in de administratie, het bewaken van planningen en leveringen, het invoeren en verwerken van binnenkomende klachten en het opstellen van rapportages. De kandidaat die we zoeken beschikt over een MBO werk- en denkniveau en goede communicatieve vaardigheden. Goede kennis van de Engelse en Duitse taal is een vereiste. Kennis van het Frans is een pre.

Administratief medewerker

Voor een relatie in Apeldoorn zoeken we met spoed een administratief medewerker voor 32-40 uur per week. Na een periode op uitzendbasis kan dit een vast dienstverband worden. De taken bestaan uit het aannemen van de telefoon, verwerken van orders, facturatie en lichte boekhoudkundige werkzaamheden. Als u boekhoudkundige vaardigheden en telefoonervaring heeft, komt u in aanmerking voor deze functie.

UW REACTIE
Heeft u interesse in één van de bovenstaande vacatures dan kunt u contact opnemen met Christel IJsseldijk via telefoonnummer: 0575 - 438000. Ook voor andere vacatures in de administratieve sector kunt u contact opnemen met het Telewerkcentrum.

BUS BESTELLEN?
HARREN BELLEN
Keuze uit 50 toerbussen

HAVI Reizen **J.L. HARREN**
Klarenbeekseweg 14 – VOORST
Tel. (0575) 50 13 34

Adverteren in Contact?

Vraag naar de vele mogelijkheden van doorplaatsing in meerdere edities

V.O.F. Klompenfabriek Uilenesterstraat 10a • 7256 KD Keijenborg
Tel. (0575) 46 30 30 / 46 25 48
Fax (0575) 46 25 48 - www.sueters.nl
Iedere avond open tot 19.00 uur.

Sueters®

'De Plattelandswinkel' - Altijd voordeel!

Kwaliteitsklompen, klompschoenen, laarzen, werkschoenen, werkkleding, vrijetijdskleding, regenkleding, souvenirs.

Actie: Jeans
4 merken, ook stretch.
En de prijs! 't past als bast. ***Op is bij ons niet op!***

Speciale banden voor uw caravan en aanhanger
extra draagvermogen.

VOOR KWALITEIT EN SERVICE:
RIETMAN AUTOBANDEN
Onze prijzen zijn altijd inclusief.
Slotsteeg 18, Hengelo Gld.,
Tel. 0575-462779

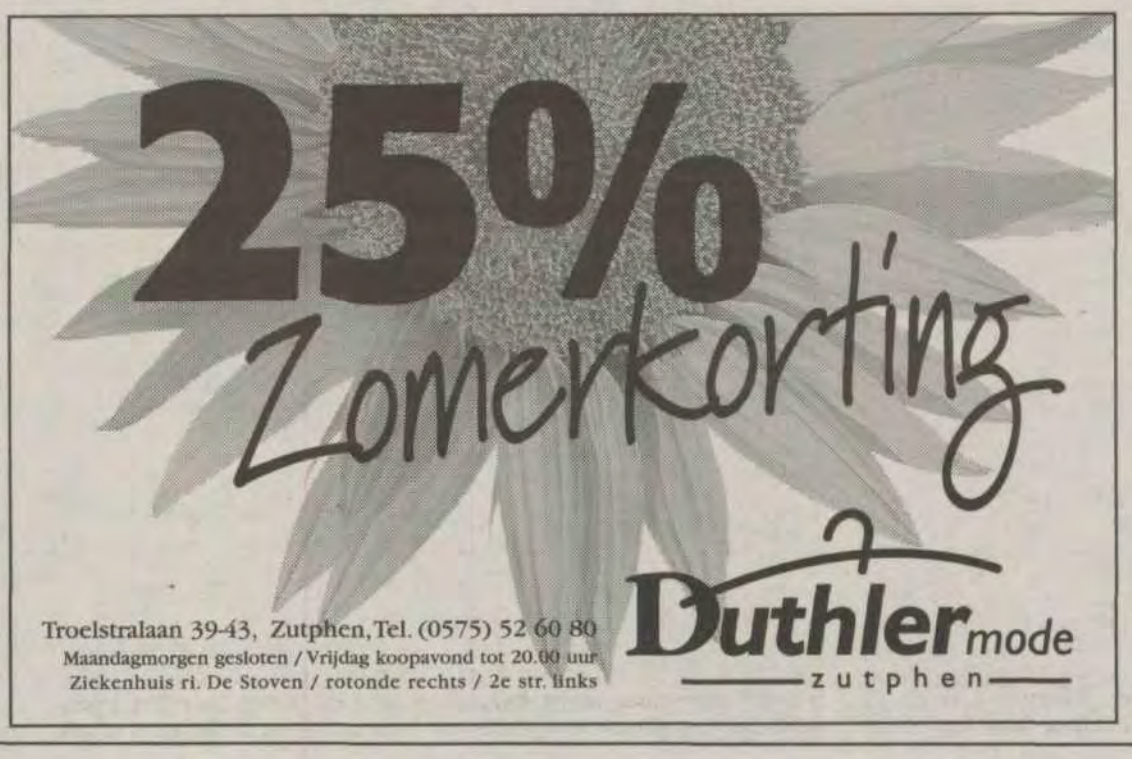

Vorden uitermate goede gastheer tijdens nationale touwtrekkampioenschappen

Hij schreeuwde bijna zijn longen uit zijn lijf. Maar al zijn inspanningen en die van zijn manschappen mochten afgelopen zondagmorgen op het perfect geprepareerde terrein niet baten. Maar aan coach Jan Klein Geltink van de touwtrekvereniging Vorden, die de geblesseerde trainer Freek Eggink verving, lag dat absoluut niet. De tegenstanders die de touwtrekkers van Vorden op hun thuisbasis ontvingen in de gewichtsklasse van de 640 kilogram waren net een maatje te groot voor de Vordense 'trekkers'.

Touwtrekvereniging Vorden mocht zondag de nationale top van de touwtreksport ontvangen op haar accommodatie op 't Medler. Zoals de touwtreksport al bijna vier decennia lang gewend is was het wedstrijdterrein weer perfect geprepareerd door de vereniging. En niet in het minst door lid Dick Brummelman die de grasmat enkele dagen voor aanvang van het toernooi nog 'strak' had gemaaid. In tegenstelling tot andere jaren was de strijd om de nationale touwtrektitel dit jaar op één wedstrijddag geconcentreerd. Tot aan vorig seizoen werd de nationale strijd namelijk verdeeld over vier wedstrijddagen. Maar omdat de belangstelling voor de touwtreksport over het geheel genomen tanende is in ons land, had de Nederlandse Touwtrek Bond (NTB) besloten om het nationale kampioenschap dit jaar op één dag af te werken.
"Dat is jammer", zo vond ook voorzitter Gerrit Barink van de Vordense touwtrekvereniging. "Maar de situatie is nu éénmaal zo dat er minder teams zich inschrijven voor zowel de oostelijke als de landelijke competitie". Daarvan was de 640 kilogram klasse waarvoor zich TTV Vorden had ingeschreven een zeer duidelijk voorbeeld van. Welgeteld vijf teams telde deze gewichtsklasse die zondag puur uit oostelijke verenigingen bestond.

Vorden dichte zich vooraf dan ook niet zoveel kansen toe. Want in de oostelijke competitie van de NTB prijkt men net achter de nationale top vier die zich had ingeschreven in de deze klasse. Maar er was vooraf toch een sprankje hoop uitgesproken in het team dat momenteel getraind word door speler Gert-Jan Vliem. Vliem behoort met de spelers Guus Hummelink en Bennie Harmsen tot de meest ervaren krachten van Vorden. Zondag werd het team aangevuld met Gerrit Uilenreef, Arno Winkels, Ard Reinders, Hans Berenpas, Marcel Schennink en reservespeler Mathijs Berenpas.

Eén overwinning in de voorronde zou voldoende zijn om zich de plaatsen voor de finalepoule. Maar dat mocht niet zo zijn. Alle acht partijen in het ochtendprogramma tegen de krachtpatsers van OKIA uit Holten, Vios Bisons uit Beltrum, Heure uit Borculo en Eibergen gingen namelijk verloren. In de wedstrijd tegen Vios Bisons zag het er naar uit dat men een winstpartij zou gaan boeken. Maar op het laatste moment ontbrak er net voldoende kracht om de tegenstander over de streep te trekken. "Als we onze trainingsarbeid zouden opvoeren dan zouden we verder kunnen rijken. Maar aangezien we eigenlijk een te smalle selectie hebben trainen we niet vaker dan één maal per week", aldus stayer Guus Hummelink die al vele jaren aan het touw 'staat' bij TTV Vorden.

Naast de 640 kilogram klasse werd er zondag ook gestreden om de nationale strijd in de 720 kilogramklasse en in de jeugdklasse. Er waren dan ook boeiende wedstrijden te zien die kwalitatief op een hoog plan stonden. De Vordense selectie van de waarnemende coach Jan Klein Geltink aanschouwden 's middags dan ook met argeloze ogen de finalewedstrijden. Niet eerst nadat men de verloren wedstrijden had geanalyseerd en men de spieren middels een coolingdown nog wat had ontspannen. Want in de komende weken wachten er nog diverse wedstrijden in de oostelijke competitie waarin men in de tussenstand op een vijfde plaats prijkt.

Ondertussen moest de parkeerplaats achter de voormalige Medlerschool door de parkeerwachters vergroot worden. Want de toe stroom van deelnemers en hun meegereisde supporters overtrof de verwachtingen van de organisatie. Voorzitter Barink vond het echter jammer dat er zo weinig Vordenaren de weg naar 't Medler hadden gevonden. Want de publieke belangstelling vanuit de plaatselijke bevolking viel zondag vies tegen. Ondanks dat er topsport te zien was kon Barink weinig Vordenaren verwelkomen. Maar men krijgt nog een herkansing.

Televisiezender SBS 6 maakte afgelopen zondag namelijk opnames op 't Medler die hoogstwaarschijnlijk komende zondag worden uitgezonden in het SBS 6 programma Hart in actie. Kijken dus!

Vier dagen ballonspektakel aan de oevers van de IJssel

Op donderdag 4, vrijdag 5, zaterdag 6 en zondag 7 juli stijgen elke dag 35 heteluchtballonnen op vanuit de uiterwaarden van de IJssel.

De reusachtige ballonnen verrijken vier avonden lang het schitterende stadssilhouet van torenstad Zutphen. Het ballonspektakel is op het opstijgterrein naast Recreatiepark Vesting De Bronsbergen.

Onder de 35 deelnemende ballonnen zijn diverse ballonnen in speciale vormen. Er doen vijftien van deze special shapes mee. De meest opvallende ballonnen zijn ongetwijfeld de kikker, de haan, een bier- en een colafles, een hele tros ballonnen en zelfs een olifant.
Behalve de opstijgende ballonnen is er veel meer te beleven tijdens Zutphen Ballooning.
Voor meer informatie: www.zutphenballooning.nl.
Meevaren in één van de ballonnen kan ook.

Klootschietmarathon

Zondag 7 juli organiseert de Deldense buurtvereniging voor de veertiende keer de inmiddels befaame klootschietmarathon over een afstand van 10 kilometer. Het is een gezellig recreantentoernooi waaraan bijvoorbeeld bedrijven, straten, families, verenigingen, e.d. kunnen meedoen. Er is een damesklasse, herenklasse en een gemengde klasse (waaraan maximaal 2 heren mogen meedoen). Een team bestaat uit tenminste vier personen. Per team mag één deelnemer lid zijn van de N.K.B.; de A.K.F of de N.K.F.

Dit jaar bestaat voor de eerste keer de mogelijkheid om ook voor de "vrije klasse" in te schrijven. Voor deze klasse geldt slechts één voorwaarde: het team moet uit minimaal vier personen bestaan. Start en finish zijn bij de familie Scheffer aan de Nieuwenhuisweg 1. Inschrijvingen dienen uiterlijk zaterdag 6 juli bij Dick Regelink binnen te zijn.

EHBO-cursus

Bij voldoende deelname hoopt de EHBO in de tweede helft van september te beginnen met een cursus EHBO-eenheidsdiploma.

De cursus omvat 18 avonden van twee uur en 2 avonden verbandleer.

De avonden worden gehouden op maandagavond in het Dorpscentrum. Totale kosten inclusief oranje kruis boekje, examengeld, etc. bedraagt 170 Euro.

Aoor aanmeldingsadressen zie de advertentie in dit blad.

Winnaar komt naar Slagharen

Cornelieke Werkman uit Zutphen heeft een bezoek aan Attractiepark Slagharen gebracht. Zij won eerder dit jaar de kleurwedstrijd die werd gehouden door Contact en Attractiepark Slagharen.

De wedstrijd leverde talloze inzendingen op.
Uiteindelijk werden tien ingekleurde tekeningen beloond met een toegangskaart voor vier personen.

De inzending van Cornelieke Werkman was volgens de jury duidelijk de beste. Daarom kwam zij onlangs naar Slagharen om de hoofdprijs, een westernkostuum, in ontvangst te nemen en de nieuwste attracties te zien.

Dit jaar is het kloppend hart van Attractiepark Slagharen compleet veranderd.

De hoofdstraat, met haar winkels en restaurants, is omgetoverd tot een winkelpromenade uit het wilde westen.

Eetgelegenheden, gezellige shops, verrassende boetieks en amusementscentra bieden onder de naam Mainstreet voor elk wat wils.

Digitale camera

Wilt u een foto in Contact, bijvoorbeeld van uw winkelpand of een product dat u wilt verkopen en extra onder de aandacht wilt brengen? Neem dan eens contact met ons op.

Wij zijn in het bezit van een digitale camera.

Wij zorgen er dan voor dat de foto wordt geplaatst in uw advertentie of bij een redactioneel stuk.

LIJSTEN

Bijzondere dingen en speciale gebeurtenissen verdienen een gouden randje. Kom eens kijken naar de uitgebreide collectie schilderijlijsten in goud of één van de vele andere kleuren.
Wij maken van uw trotse bezit een sieraad aan de wand.

deco HOME

HARMSEN
Zelhemseweg 21
bedrijventerrein
„Winkelskamp"
7255 PS Hengelo
Tel.: 0575-464000
www.harmsenvakschilders.nl

---

prolink.nl
the internet professionals
Zutphen - Doetinchem - Winterswijk

Uw bedrijf perfect op internet

Voor alle Internet Diensten
- Domeinnaamregistratie
- Site ontwerp, productie en hosting
- Databasekoppelingen en -management
- Intra- en extranet
- Mail- en webservers
- Cursussen en trainingen
- Helpdeskservice

Schrijf nu in voor de cursussen!
voor particulieren en bedrijven!

PC voor beginners - Internet voor beginners - HTML basis - HTML pro - Website onderhoud - Webmaster - PHP basis - PHP gevorderden - PHP masterclass

Bel voor informatie !

Prolink punt Nederland b.v.
Zutphen-Emmerikseweg 127a
7223 DC Baak
Tel: 0575 - 441344

VRAAG DE GRATIS CATALOGUS AAN!

Batterij-apparaat
type ST

Wildkamp

Hoofdkantoor: Lutten (Ov.) 0523-682099
• Borculo (Gld.)
Tel. 0545-272795
• Wehl (Gld.)
Tel. 0314-683319
www.wildkamp.nl

Grote keus in
TRAMPOLINES
bij
Dartel trampolines Zelhem
Tel. (0314) 39 16 87

Zomerartikelen-opruiming van 25% - 50% korting

alleen van 1 juli - 1 augustus bij

Jansen-Smid

Bleekstraat 1, 7255 XZ Hengelo (Gld.) • Tel. (0575) 46 13 60

Langwerden veevoeders is een actief familiebedrijf die veevoeders en meststoffen verkoopt en onder het merk LAVOR, paarden- en hondenvoeder op de markt brengt.

Voor de bezorging van zakgoed en bulkgoed vragen wij een gemotiveerde zelfstandige

CHAUFFEUR m/v

Wij vragen:
- Affiniteit met de agrarische sector
- Goede contactuele eigenschappen
- Rijbewijs BE-C (E)

Wij bieden een prettige werksfeer en een goed salaris.

Inlichtingen en sollicitaties kunt u richten aan onderstaand adres t.a.v. de heer H.G. Langwerden.

HTL LANGWERDEN
VEEVOEDER- EN KUNSTMESTHANDEL

Hazenhutweg 2, 7255 MN Hengelo (Gld.)
Telefoon (0575) 46 75 55

JRK uw tapijtspecialist

uw trap bekleed met een oersterk tapijt
keuze uit meer dan 20 kleuren
vakkundig gelegd incl. zijkanten
voor slechts € 185.00

3 slaapkamers met een prima stuk tapijt
totaal max. 32 m² vakkundig gelegd
voor slechts € 225.00

Complete stoffering van een woning
voor slechts € 795.00

Bestaand uit woonkamer 7 x 4 m, 3 slaapkamers totaal 32 m², trap, gang en overloop totaal 16 m², keuken 8 m² alles uiterst vakkundig gelegd! Keuze uit diverse soorten tapijt of vinyl. Andere maten prijs naar verhouding, prijzen vanaf € 795.–.

Wij leveren door heel Nederland en komen vrijblijvend bij u aan huis met stalen voor een prijsopgave!

Voor inlichtingen en/of bestellingen:
tel. (0546) 45 86 97 / 06 51618006
J. BUISMAN

JRK PRODUCTS

TOT
25%
KORTING

VINA VERA mode

Turfstraat 33, Zutphen

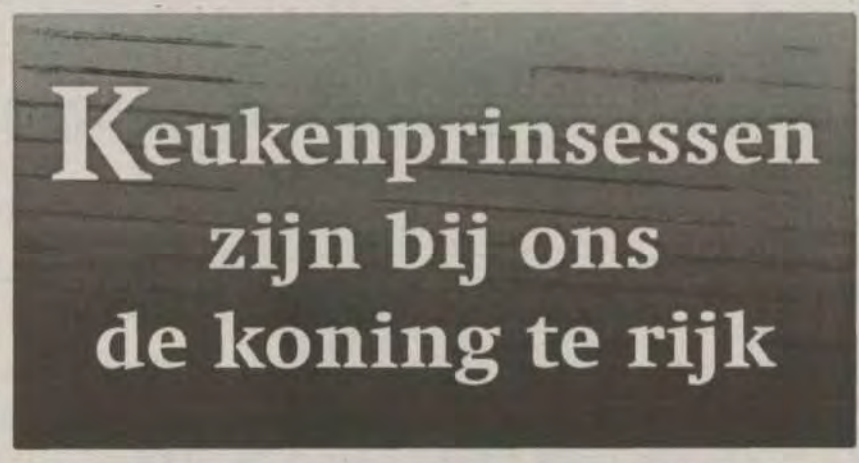

Keukenprinsessen zijn bij ons de koning te rijk

Een keukenprinses verwen je vorstelijk met een keuken van Holtslag. Want met een Holtslag keuken ben je de koning te rijk. Wij hebben keukens voor iedere smaak en voor ieder budget. Neem de proef op de som: breng een bezoek aan onze showroom. Spoorstraat 28 in Ruurlo. Telefoon (0573) 45 20 00

HOLTSLAG **De beste keus !**

Opruiming

De gekleurde labels geven aan hoeveel korting u krijgt:

10% tot 50%

Schröder Mode

Schröder Mode
Ruurloseweg 1
7255 DE Hengelo (Gld.)
Tel. (0575) 46 12 32
Fax (0575) 46 12 75

OPRUIMING
Laatste paren voor de laagste prijzen
OP = OP
GIESEN SCHOENMODE
SINDS 1916
OP = OP
Beatrixplein 6, 7031 AJ Wehl
Dorpsstraat 4, 7251 BB Vorden

TIJDENS DE ZOMERMARKT

Zaterdag
van 10.00-17.00 uur
en
Zondag
van 13.00-17.00 uur
geopend

Openingstijden:
Donderdag:
10.00-12.00 uur en
13.30-18.00 uur
Vrijdag:
10.00-12.00 uur en
13.30-21.00 uur
Zaterdag:
10.00-12.00 uur en
13.30-16.00 uur
Of op afspraak.

Antiek-Curiosa-Ruitersport **Het Pakhuis** 2000 m² meubelen
Varsseveldseweg 25 • 7131 BH Lichtenvoorde
Tel. 0544 - 375196 • Privé 0543 - 452032 • Mobiel 06 - 22481510
• Reparatie • Restauratie • Loogwerk • Meubelen op maat gemaakt • Stoelen matten

Dankzij emigratie van Martin en Karin Rietman naar Duitsland:

"Meer ruimte voor 20 boeren in Vierakker"

Tekenen van de overdrachtsakte.

We schrijven augustus 2001. Het jaarlijkse Oranjefeest in Wichmond/ Vierakker is in volle hevigheid losgebarsten, want daar staan de kernen om bekend, hartstochtelijk feestvieren. Het bestuur van de Oranjevereniging zorgt ervoor dat alles in goede banen wordt geleid en houdt uiteraard zelf ook wel van een feestje. Ineens roept er iemand temidden van de festiviteiten: "waar is ons bestuurslid Karin Rietman (geboren Regelink) eigenlijk"? Och, zegt een ander, Karin is naar Duitsland om een boerderij te kopen". Een grapje? Welnee, zo bleek later, een waarheid als een koe.

Vader Wim Regelink moet lachen als hij aan dit voorval terugdenkt. Zegt hij: "Klopt inderdaad. Wij, mijn vrouw Reini en ik, hadden al samen met Karin en Martin, (man van Karin) in een maatschap geboerd. Al heel vaak gesproken om elders te gaan boeren. Ik liep zelf ook wel eens met plannen rond om Vierakker te gaan verlaten. Het wordt er allemaal niet gemakkelijk op. Denk aan de regelgeving. Bovendien moeilijk om er een stuk grond bij te kopen.

Toen deed zich voor Karin en Martin de mogelijkheid voor om in Duitsland een boerderij te kopen, in de plaats Neuschoo, zo'n 2,5 uur autorijden van Vierakker," zo zegt Wim Regelink. Tussen plannen maken en plannen ten uitvoer brengen, ligt natuurlijk een wereld van verschil. Om in Duitsland een boerderij te beginnen is uiteraard geld nodig. Voor de verkoop van de grond werd Makelaars- en Rentmeesterskantoor Maalderink & Lutke Willink B.V. uit Terborg ingeschakeld. Bovendien nam Wim Regelink op 30 augustus vorig jaar contact om met Henk Riefel, die samen met J. Saaltink en B. Ensing deel uitmaakt van de "Stichting Kavelruilcommissie Lochem".

Henk Riefel: "Wij werden ingeschakeld met de vraag om te proberen de gronden van Wim Regelink (ongeveer 27 hectare) te "verdelen" onder de boeren van Vierakker. De bedrijven rondom Regelink toonden allemaal belangstelling. Steeds meer en meer grondeigenaren raakten erbij betrokken. Uiteindelijk doen 20 grondeigenaren aan de grondruil mee. Riefel: "Voor deze boeren betekent één en ander nieuwe mogelijkheden en vebetering van hun bestaand bedrijf".

Inmiddels is in "De Bosrand" in Vierakker het glas geheven. Onder het toeziend oog van de heer W. Ruiterkamp van "Tap Tromp Van Hoff" notarissen, werd de 47 pagina dikke overdrachtsakte ondertekend. Met andere woorden Wim Regelink deed afstand van de eigendomsrechten van zijn grond. Een historisch moment voor alle betrokkenen. Wim Regelink kreeg bij deze gelegenheid door H. Maalderink van de GLTO Vorden-Warnsveld- Zutphen een cheque van honderd euro aangeboden. Dit als blijk van waardering dat Regelink deze grondruilverkaveling heeft mogelijk gemaakt. Hij zal het geld aanwenden ter verfraaiing van zijn erf.

DE GRENS OVER

Wim Regelink, die in Vierakker dus al een maatschap met Martin en Karin Rietman vormde, doet dit inmiddels ook in Duitsland, in wat de Duitsers noemen een G.B.R. (ook een soort maatschap). Dat betekent voor Wim dikwijls de grens over om schoonzoon en dochter te helpen, want hij blijft zelf wel met zijn vrouw Reini aan de Koekoekstraat in Vierakker wonen.

Inmiddels zijn Martin en Karin al een paar maanden in het land van onze oosterburen werkzaam. Zij zijn zeer zeker niet over één nacht ijs gegaan. Over de gedachte om elders een bestaan op te bouwen en dan met name in Duitsland is jaren nagedacht.

Martin Rietman: "Ik ben altijd vrachtwagenchauffeur geweest. Vanwege de maatschap met mijn schoonvader zijn de werkzaamheden als chauffeur geleidelijk aan afgebouwd tot een paar dagen in de week. In december jongstleden ben ik definitief gestopt. Karin stopte toen ook met haar werkzaamheden bij de K.K.M. (Keten Kwaliteit Melk), mede omdat zich inmiddels de mogelijkheid had voorgedaan om in Duitsland een boerderij te kopen. Het landbouwbedrijf van Wim Regelink was in feite te klein voor twee gezinnen.

Ongeveer tien jaar geleden was het buitenland al een beetje in beeld. Zowel Karin als ik hebben toen stage gelopen bij Ineke Borgman die naar Duitsland was geëmigreerd. Ria Rossel, ook een goeie kennis, vestigde zich zes jaar geleden in Neuschoo. (Neuschoo ligt nabij Aurich in Ost Friesland, zo'n 250-300 kilometer van de Achterhoek verwijderd. Vijf jaar geleden hebben Karin en ik daar al eens in die omgeving rondgekeken. Wij waren er beiden toen nog niet aan toe de "overstap" te maken", zo zegt Martin Rietman.

Een klein jaar geleden hoorden Martin en Karin tijdens een feestje dat er in Neuschoo een boerderij te koop stond. Dus de stoute schoenen aangetrokken en er naar toe. Martin: "Het bleek een boerderij met een mooi woonhuis en een stal voor circa 40 melkkoeien en circa 50 hectare grond. We waren gelijk enthousiast. Intussen zijn we druk bezig (met hulp van schoonvader Wim) met het bouwen van een nieuwe ligboxenstal die in oktober klaar zal zijn.

We beschikken dan over zo'n 80 stuks melkvee en 80 stuks jongvee. Inmiddels hebben we er nog een stukje grond bij kunnen kopen, dus thans 65 hectare. T.z.t willen we er nog graag een melkquotum bijkopen", zo zegt Martin Rietman enthousiast. "En blij natuurlijk dat schoonvader Wim nog zo goed kan. Willen we eens een weekend naar de kameraden dan verzorgen mijn schoonouders hier het vee".

Echter voorlopig nog geen tijd voor een weekendje Nederland maar gewoon 's morgens om zes uur uit de veren om het vee te verzorgen. 's Avonds tegen achten is er dan pas tijd om uit te rusten. Maar dat vinden Martin en Karin niet erg. Ze hebben het goed naar de zin in Ost Friesland (bovendien is het "Ost-Fries" een gemakkelijk verstaanbare taal). En wie het ook goed naar de zin hebben?, de 20 boeren in Vierakker die inmiddels dankzij de emigratie van Karin en Martin een "stukje groter zijn gegroeid"!

Woningcorporatie De Stiepel brengt verslag uit over 2001

Woningcorporatie De Stiepel groeit uit naar een sociaal ondernemer en werkt met een ambitieuze en hechte club hard aan kwaliteit van wonen en leven. Op welke manier zij dit doet, beschrijft De Stiepel in haar jaarverslag over 2001. Een samenvatting.

Voor de corporatie was het afronden van het strategisch voorraadbeheer in 2001 een belangrijke stap. Het komt erop neer dat voor de komende 10 jaar tot in detail is vastgelegd wat De Stiepel met de woningen wil doen. Op deze manier kan de corporatie haar klanten vroegtijdig informeren en zo min mogelijk belasten door onderhoudswerkzaamheden als dat mogelijk is te combineren. Ook kan de corporatie huurders vroegtijdig informeren over koop- of sloopplannen van de woning.

Natuurlijk zijn er in het jaar 2001 een aantal belangrijke stappen richting de toekomst gezet. Leo Westerbroek, statutair-directeur, stelt dat de organisatie zich bevindt in een tijd waarin in een hoog tempo veel verandert. Dat geldt ook voor de traditionele positie van de woningcorporatie. "Van oudsher zijn we verhuurders van woonruimte en vroeger konden we volstaan met een goed beheer van de woningen. En natuurlijk blijft dat onze taak. Maar daar komt wat bij. We willen uitgroeien naar een organisatie waarin wij vanzelfsprekend een partner zijn bij vraagstukken op het gebied van wonen, welzijn en zorg. Samen met de diverse maatschappelijke organisaties in de regio willen wij werken aan leefbare woningen en woonomgevingen voor iedereen in de gemeentes Hengelo (Gld), Lichtenvoorde, Vorden en Zelhem."

In het jaarverslag vertellen de directie en overige managementteamleden, ieder vanuit het eigen vakgebied, hoe zij 2001 beleefden en leggen een link naar de toekomst. De voorzitter van de Raad van Commissarissen beschrijft tot slot hoe de raad de corporatie in de gaten houdt.
Yolanda Winkelhorst, die de coördinatie rondom het verslag verzorgde, is tevreden: "Het is een helder en leesbaar verslag geworden dat duidelijk de positie en richting van de corporatie weergeeft".

Piri-Piri saus met chocolade

Piri-Piri saus, een van de Fair Trade producten bij de Wereldwinkel die op de markt is gebracht, maar waarvan veel mensen niet weten wat voor heerlijke dingen je daarmee kan doen. Met deze Afrikaanse saus kan je bijvoorbeeld een heerlijk Mexicaans gerecht maken! Lekker met rijst en zwarte bonen of over wraps met kip.

Voor de saus heeft u nodig:
50 gr amandelen, 30 gr pure chocolade, 1 dl Piri-Piri saus, 1 rode paprika, 50 gr rozijnen, 1 ui, 1/2 tl anijszaad, 2 el olie, 1 bouillonblokje en div. kruiden.

Bereiding: Hak de amandelen en rooster ze in een droge koekenpan. Wel intussen de rozijnen; snipper de ui en snij de rode paprika in kleine stukjes. Bak de ui in de olie en voeg het anijszaad, wat kaneel, kruidnagel, ketoembar en peper toe. Doe daar dan 1 1/2 dl water bij, het bouillonblokje, de rozijnen, de paprika en de Piri-Piri saus.
Laat de saus 8 min. Koken. Daarna af laten koelen en pureren. Breng de saus opnieuw aan de kook en voeg de chocolade toe en laat deze smelten. Roer er tenslotte de amandelen door en maak de saus op smaak met peper en zout.
Namens de Wereldwinkel, eet smakelijk!

Buurtfeest "Delden"

De bewoners in het buurtschap Delden maken zich op voor het jaarlijkse buurtfeest dat vrijdagavond 5 juli bij de familie Scheffer aan de Nieuwenhuisweg gehouden zal worden. Een feesttent is niet nodig, want voor die gelegenheid wordt de aardappelloods van Scheffer tot een "feestzaal" omgebouwd.

Alvorens daar de beentjes van de vloer gaan, zijn er buiten op het erf de diverse volksspelen zoals vogelschieten, waarbij de schutterskoning van vorig jaar Theo Hamer ongetwijfeld zal proberen het huzarenstukje uit 2001 te evenaren. Verder staat er op het programma schieten vrije en vaste baan, sjoelen, stoelendans, gavelgooien e.d.

Voor de kinderen worden eveneens spelletjes georganiseerd. Overigens wordt er zondag 1 september voor de kinderen in Delden nog een aparte kindermiddag georganiseerd.

Opbrengst collecte Maag Lever Darm Stichting

In de Maag Lever Darmweek van 18 t/m 22 juni 2002 vond de collecte plaats van de Maag Lever Darm Stichting. De opbrengst in Vorden bedroeg € 680,11.

Zo'n twee miljoen Nederlanders kampen regelmatig met buikklachten. Slechte voeding kan een oorzaak zijn. Maar niet zelden is er echt iets mis van binnen. Soms duurt het jaren eer de doktoren uitvinden wat er dan precies aan de hand is. "Voor goede raad kunnen alle buikpatiënten bij de Maag Lever Darm Stichting terecht."

Hebt u de collectant gemist, dan kunt u uw bijdrage storten op giro 2737 t.n.v. Maag Lever Darm Stichting te Nieuwegein. Voor vragen over de spijsvertering kunt u onze infolijn bellen: 0900 - 202 56 25 (10 eurocent per minuut) op werkdagen van 14.00-17.00 uur.

II v.o.f.
schoorsteenveegbedrijf
Zelhem
Tel. (0314) 62 22 67

GERARD BRANDENBARG
Blekweg 11, 7021 JW Zelhem, tel. (0314) 62 22 67

Laat kinderen spelen!

Als kinderen samen spelen leren ze samenleven. Denk samen met uw kinderen na over waar en hoe zij kunnen spelen. Vraag het gratis SpelenSpel aan bij Jantje Beton!

Jantje Beton
NATIONAAL JEUGD FONDS

Postbus 85233, 3508 AE Utrecht,
info@jeugdfonds.nl

drukwerk dat gezien wordt . . .

Het 'gezicht' van uw bedrijf wordt mede bepaald door uw drukwerk.
Het is uw visitekaartje dat er onberispelijk behoort uit te zien, zowel in ontwerp, opmaak, kleur en tekst.
Goed drukwerk valt op, sterker, het verhoogt de herkenbaarheid van uw onderneming.
Wij zijn daarin uw partner.

MILIEUCERTIFICAAT
CERTIFICAATHOUDER VP GI ISO 9002

drukkerij | Weevers

Nieuwstad 30, 7251 AH Vorden
Postbus 22, 7250 AA Vorden
Tel. (0575) 55 10 10 - Fax (0575) 55 10 86
E-mail: info@weevers.nl - Internet: www.weevers.nl

Alle damesblazers
1/2 prijs

(o.a. Gerry Weber, Samoon, Frankenwälder)

Alle herenkostuums
1/2 prijs

(o.a. Peter van Holland, Oxford)

T

TEUNISSEN
MODE

Dorpsstraat 60, 7261 AX Ruurlo
telefoon 0573 - 451 438

Welke bouwkundige maakt afspraken keihard waar?

HCI Betonindustrie is een dynamisch productiebedrijf voor prefabbetonelementen voor de woningbouw, agrarische sector en weg- en waterbouw. Uiteenlopende projecten worden door ons in het hele land gerealiseerd. Naast een aantal standaard-producten worden er prefab-elementen op maat gemaakt, exact conform de wensen van onze opdrachtgevers. Momenteel zijn we op zoek naar een enthousiaste kandidaat voor de functie van:

Werkvoorbereider m/v

Functieomschrijving:
- het begeleiden van projecten in samenwerking met opdrachtgevers, toeleveranciers en de productieafdeling
- het realiseren van leveringen op de afgesproken data met behulp van het vaststellen van voorbereidings-procedures en productieplanningen
- het realiseren van projecten binnen de gestelde budgetten en kwaliteitseisen

Functie-eisen:
- een bouwkundige opleiding op MTS of HTS niveau
- voldoende kennis van het bouwproces
- planmatig denken en handelen
- u bent in het bezit van goede contactuele eigenschappen
- organisatorisch vermogen
- u bent kwaliteits- en kostenbewust

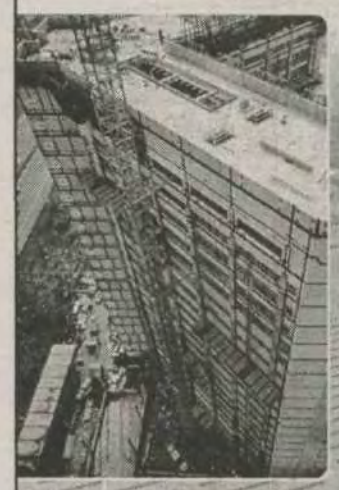

Onze nieuwe medewerker bieden we een prettige en collegiale werksfeer en een bij de functie passend salaris.

Heeft u interesse en wilt u eerst meer weten over deze vacature, neem dan contact op met de heer P. van Mourik, telefoon (0575) 46 81 81. Uw schriftelijke sollicitatie met bijbehorende CV kunt u binnen 14 dagen na verschijnen van deze advertentie sturen naar:
HCI Betonindustrie, afdeling Personeelszaken, Postbus 98, 7255 ZH Hengelo Gld.

Betonindustrie HCI

HCI Betonindustrie B.V.
Kruisbergseweg 13, Postbus 98, 7255 ZH Hengelo (Gld)
Telefoon (0575) 46 81 81 Fax (0575) 46 11 74, www.hcibeton.nl

Nooit meer morsen op tafel, beddengoed of kinderstoel

Morsmaatjes: handige slabbetjes op maat voor iedereen

Lekker eten betekent bij peuters en kleuters ook vaak lekker morsen. Daarom heeft Koninklijke Utermöhlen (bekend van de producten voor wondverzorging en moeder-en-kind hygiëne) het assortiment uitgebreid met wegwerpslabben onder de naam Morsmaatjes.

Met dit product wordt ingespeeld op de behoefte van moeders aan meer gemak en hygiëne. De Morsmaatjes zijn vochtabsorberende wegwerpslabben met een handige kruimelvanger. Ze zijn niet alleen bedoeld voor kinderen in alle leeftijden maar ook voor volwassenen.

Eén van de grote voordelen van de Morsmaatjes is dat ze door middel van de bijgeleverde plakstrips op maat te maken zijn en daardoor in elke situatie, aan tafel, in de kinderstoel, maar ook in het autozitje of in bed te gebruiken zijn. Na het eten kan het Morsmaatje nog dienen om handen en mondje schoon te vegen. Morsmaatjes zijn disposables: je gooit ze na gebruik gewoon in de afvalbak.

Morsmaatjes inclusief plakstrips worden per 15 stuks aangeboden in een 'bij de hande(n)' voorraadverpakking die verkrijgbaar is bij drogist en apotheek.

Alles bij de hand inclusief heldere instructie

Praktische verzorgingssets helpende hand bij behandeling kleine verwondingen

Elk jaar vinden er miljoenen ongevallen plaats in en om het huis. Soms zijn de gevolgen zo ernstig dat medische behandeling direct noodzakelijk is. In de meeste gevallen gaat het echter om kleine verwondingen die gemakkelijk zelf kunnen worden verzorgd. Omdat uit onderzoek is gebleken dat veel consumenten niet weten hoe een kleine verwonding juist te verzorgen en vaak ook de benodigde wondverzorgingsproducten niet in huis hebben, ontwikkelde Koninklijke Utermöhlen een drietal wondverzorgingssets. Ze bevatten elk een complete set producten voor het verzorgen van blaren, schaaf- en snijwonden. Een overzichtelijke, stap voor stap verzorgingsinstructie en eerstehulptips helpt ook de onervaren gebruiker de wond daarmee optimaal te verzorgen.

Iedereen snijdt zich wel eens aan een mes of een stuk glas. Een mens loopt gemiddeld zo'n vier tot vijf keer per jaar een bloedende snijwond op. Snijwonden komen veel voor bij spelende kinderen, klussende vaders, sporters en bij het bereiden van een maaltijd.
De meeste kleine snijwonden zijn al binnen twee dagen goeddeels genezen. Voorwaarde daarbij is wél dat de snijwond direct goed wordt ontsmet en gesloten. Dit voorkomt infecties en versnelt het genezingsproces. Om te voorkomen dat de wond tussentijds openspringt, is het bovendien noodzakelijk de wond te beschermen tegen stoten. Ook dit versnelt het genezingsproces en verkleint de kans op blijvende littekens.

Omdat uit onderzoek blijkt dat veel mensen niet weten hoe een snijwond juist te verzorgen en het hen bovendien vaak ontbreekt aan de noodzakelijke verzorgingsproducten, introduceerde Utermöhlen onlangs speciale wondverzorgingssets voor o.a. snijwonden. Met een desinfectiedoekje, pleisters, een steriel gaaskompres, elastisch windsel en een vingerbob bevat de set alle verzorgingsproducten die nodig zijn om een snijwond optimaal te verzorgen. Een in samenwerking met het Oranje Kruis (bekend van de leerstof EHBO) ontwikkelde wondverzorgingsinstructie legt bovendien op overzichtelijke wijze en in heldere taal, stap voor stap uit hoe de snijwond te verzorgen. Zo kan nu iedereen een snijwond op de juiste wijze, effectief behandelen.

Naast de door het Oranje Kruis aanbevolen Wondverzorgingsset voor Snijwonden ontwikkelde Utermöhlen nog een Blarenset en een Schaafwondenset. Deze sets worden al mede aanbevolen door de Skatebond Nederland en de Nederlandse Wandel Bond. Alle sets worden geleverd in een handige, hersluitbare kunststof verpakking die past in elke grotere verbandtrommel, reis- of rugtas. Ze zijn verkrijgbaar bij drogisterij en apotheek.

Zaden, vruchten en bladeren vervangen synthetische middelen

Natuurlijke verzorging voor kat en hond

Veel geneesmiddelen zijn synthetische imitaties van geneeskrachtige stoffen die in de vrije natuur voorkomen in planten, vruchten en zaden. Steeds meer consumenten prefereren het natuurlijke origineel boven het synthetische alternatief. En niet alleen voor zichzelf, maar ook voor hun huisdieren. Beaphar ontwikkelde daarom voor huisdieren een complete huisapotheek gebaseerd op grondstoffen rechtstreeks uit de natuur: de Beaphar Nature Line.

Van veel planten, vruchten en zaden is bekend dat ze een geneeskrachtige werking hebben of gezondheidsproblemen helpen te voorkomen.

De indringende geur van citroen is immers een effectieve vlooienverjager en knoflook een uitstekend middel tegen wormen.

Minder bekend is de neemboom uit India. De bladeren, vruchten en zaden van deze mahonieachtige boom blijken funest voor allerlei virussen, schimmels, insecten en bacteriÎn. Vlooieneitjes bijvoorbeeld worden onvruchtbaar, larven kunnen niet uit het ei komen.

Veel dieren vinden in de vrije natuur moeiteloos hun weg naar de natuurlijke apotheek. Om deze nu ook toegankelijk te maken voor onze huisdieren, verzamelde Beaphar tal van planten, vruchten en zaden en verwerkte ze in een nieuw assortiment verzorgingsproducten. Zo ontstond op basis van neem een effectieve vlooienverdelger en omgevingsspray voor katten, honden en knaagdieren. Juist omdat 95% van alle vlooienproblemen zich in de omgeving van het dier ontwikkelen heeft neem de voorkeur omdat het probleem bij de wortel wordt aangepakt. En omdat het hormonaal systeem van insecten volstrekt verschilt van dat van mensen en zoogdieren is neem voor mens en dier onschadelijk.

Propolis van de honingbij, bekend om zijn infectieremmende en desinfecterende werking, bleek een goede grondstof voor shampoo, mondspray (tegen wondjes in de mond als veel voorkomende kwaal bij boxers) en voetenbalsem ter reiniging van honden- en kattenpoten tegen invloeden van buitenaf zoals strooizout, steengruis, ijs, sneeuw, benzine- en olieresten.

De Tea Tree of theeboom uit Australie is ook al zoŸn bekend ingrediÎnt. Voor Beaphar is de helende werking op een beschadigde huid reden voor toepassing in een natuurlijke spray, shampoo en crÊme voor een gezonde huid en een mooie vacht van onze viervoeters.

Het nieuwe, complete assortiment natuurlijke verzorgingsproducten van Beaphar is vanaf heden onder de naam Nature Line verkrijgbaar bij de dierenspeciaalzaak.
Alle gebruikte stoffen zijn voor mens en milieu geheel onschadelijk.

Laat uw drukwerk onze zorg zijn

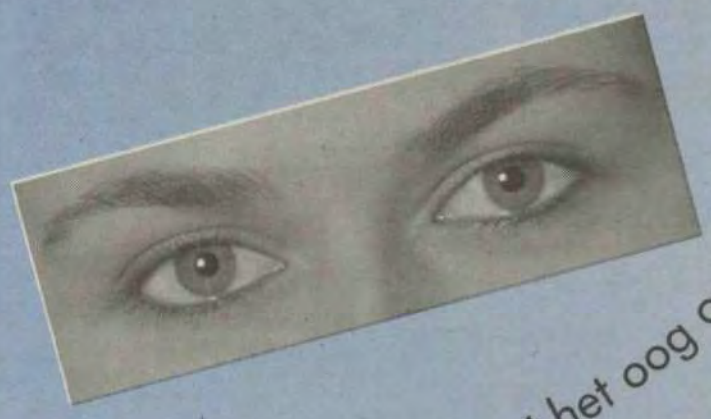

met het oog op kwaliteit...

- **Geboortekaarten**
- **Huwelijkskaarten**
- **Visitekaarten**
- **Feestelijke uitnodigingen**
- **Dankbetuigingen**
- **Verenigingsdrukwerk**
- **Briefpapier**
- **Rekeningen**
- **Kettingformulieren**
- **Enveloppen**
- **Folders**
- **Kranten**
- **Boeken**
- **Tijdschriften en periodieken**
- **Posters in meerdere kleuren**
- **Printing on demand ook voor kleinere oplages**
- **Internetpresentaties**
- **Posters op bill-board formaat in meer kleuren**
- **Stanswerk voor verpakkingen**

drukkerij Weevers

Nieuwstad 30
7251 AH Vorden
Postbus 22
7250 AA Vorden
Tel. (0575) 55 10 10
Fax (0575) 55 10 86
E-mail: info@weevers.nl
Internet: www.weevers.nl

HOOFDVESTIGING VORDEN:

Drukkerij
Uitgeverij
Ontwerp en lay-out
Printing on demand
Stansen/verpakkingen
Internetdiensten
Systeembeheer

Weevers

TELEFOON (0575) 55 10 10

NEVENVESTIGINGEN:

ZUTPHEN:	WEVO DRUK,	TEL. (0575) 51 23 06
ZELHEM:	WEEVERS DRUK,	TEL. (0314) 62 50 53
RUURLO:	STUDIO CONTACT,	TEL. (0573) 45 12 86
LICHTENVOORDE:	WEEVERS ELNA,	TEL. (0544) 37 13 23

SUPER-VOORDELIGE MATRASSEN

Polyether matras

Soortelijk gewicht 40 ca. 16 cm dik met aan één zijde wollen afdeklaag. 5 jaar garantie.

80/190	van 127,65	**voor**	**99,-**
80/200	van 135,80	**voor**	**109,-**
90/200	van 144,90	**voor**	**119,-**
90/210	van 154,00	**voor**	**129,-**
140/200	van 217,60	**voor**	**179,-**
160/200	van 253,90	**voor**	**199,-**
180/200	van 290,00	**voor**	**229,-**

Deze matras is ook leverbaar in alle maten.

Pocketveringmatras

5 zone matras met dubbeldoeks stretchhoes met wol en rits aan 4 zijden.
Verkrijgbaar in 3 hardheden. 20 cm

80/200	van 385,60	**nu**	**299,-**
90/200	van 417,40	**nu**	**319,-**
90/210	van 458,30	**nu**	**349,-**
140/200	van 635,50	**nu**	**489,-**
160/200	van 712,70	**nu**	**559,-**

Deze matras is ook leverbaar in alle maten.

Schuimrubbermatras

Latex met 5 comfortzones met strechhoes en rits aan 3 zijden. Te verkrijgen in soft, medium en firm. 16 cm

80/200	van 362,90	**voor**	**299,-**
90/200	van 406,50	**voor**	**319,-**
90/210	van 452,00	**voor**	**365,-**
140/200	van 679,10	**voor**	**499,-**
160/200	van 770,00	**voor**	**590,-**

Deze matras is ook leverbaar in alle maten.

Koudschuim stretch matras

geheel anti-allergisch, 16 cm dik, zeer elastisch matras.

80/190	van 226,70	**voor**	**179,-**
80/200	van 226,70	**voor**	**179,-**
90/200	van 263,00	**voor**	**209,-**
90/210	van 276,00	**voor**	**239,-**
140/200	van 376,60	**voor**	**290,-**

Deze matras is ook leverbaar in alle maten.

Binnenvering matras

luxe uitgevoerde binnenvering voor een goede drukverdeling

90/200 cm **nu** **249,-**

Deze matras is ook leverbaar in alle maten.

Ons gehele assortiment bestaat uit 50 verschillende matrassen. Leverbaar in alle maten.

LIFE TIME

Life-time compact programma, hoogslapers bedden en stapelbedden en allerlei accessoires.

Uitgevoerd in massief grenen en perfect afgewerkt.

Basisbed 90/200	**v.a. 209,-**
Halfhoogslaper 90/200	**v.a. 369,-**
Hoogslaper 90/200	**v.a. 549,-**

Degelijke verende lattenbodem, Millieu- en kindvriendelijke lak. Prijzen excl. montage

ZOMER OP-RUIMING

BOXSPRINGS

Boxspringcombinatie van Norma

in camel kleurige stof met hoofd- + voetborden incl. 2 kwalitatief hoogwaardige Pocketveringmatrassen (5 zones, 500 gr/m2 wol, rondom rits, latex afdeklaag, dubbeldoeks stretchhoes en 3 hardheden)
180/200 cm. **nu** **1799,-**

Boxspringcombinatie Donatello van Anker

in roomwitte stof met ingeweven motief. Hoofdbord met afneembare hoezen, de boxen voorzien van 3 zones, cuvetten en kersenhouten poten
180/200 cm. van 2920,- **nu** **1495,-**

Boxspring Syntax van Zevenslaper

ontwerp van Piet Hein Eek.

Twee boxsprings 90/200
incl. kersenhouten hoofd en voetbord van 2920,- **nu** **1495,-** per stuk

Twee boxsprings 90/200
incl. aluminium hoofd- en voetbord van 3345,- **nu** **1495,-** per stuk

auping

Auronde 1000 bedombouw 160/200 met 2 dwarsgespannen spiralen en 2 **luxe pocketvering** matrassen.

nu 1395,-

met verstelbare bodems
nu 1579,-

Diverse showroom-slaapkamers & kasten met 20% tot 50% korting

SENIOREN LEDIKANT

MDF ledikant 90/200
Afgewerkt in blank of donker eiken of elzen structuur. Alle onderdelen mooi afgerond. Incl. lattenbodem, matras en nachtkastje.
Compleet van 729,-
voor 599,-

RUIMTE BESPARENDE BEDDEN

Vouwbed
Met wielen. Incl. matras 90/200
van 172,20
nu 159,-

Degelijk houten vouwbed
met massief beuken omrandingen verende beuken latten, voorzien van 4 zwenkwielen en automatisch uitklapbare poten, incl polyether matras 80/200 cm
nu 299,-

Onderschuif combinatie
Zwart of wit stalen divanbed met onderschuifbed en versterkte spiraal. Compleet met 2 polyether matrassen SG 40, 5 jaar garantie.
80/190 van 633,70 **voor 499,-**
90/200 van 701,80 **voor 549,-**

BEDBANK

Zilvergrijs frame met matras in zwarte stof. 120/200. Superhandig.
Nu slechts 349,-

COMFORT SLAAPKAMER

Uitgevoerd in crème met kersen accenten. Deze ledikanten zijn eenvoudig uit elkaar te rollen. Afmeting: 160/200.
Ook leverbaar in 180/200.
van 1496,80 **voor 1349,-**

BEDSHOP DE DUIF

Natuurlijk als 't om slapen gaat!

Nieuwstad 44-48, Zutphen
Tel. 0575-512816

Kijk ook eens op onze website:
www.bedshop.nl