CONTACT®

DAGELIJKS OP INTERNET

Bronckhorst Noord

Dinsdag 12 juli 2011
73e jaargang no. 19

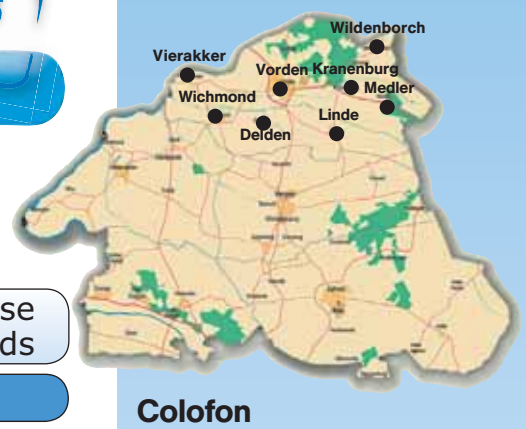

Deze week:

Weer terug op de plek waar hij thuis hoort

Natte KNMV wegraces Oschersleben

Jaarlijks zomer-feest BSO de Toverboom

Tweede lesdag Hoogstambrigade Bronckhorst

FrankHulshof kampioen 2011 de Snoekbaars

Opening zitje met informatiebord

Leerlingen groep 8 geven school afscheidskado

De Vordering is picknicktafel rijker

Vorden - Van sommige tradities word je heel vrolijk. Basisschool De Vordering heeft ook zo'n terugkerende gewoonte. Of eigenlijk de leerlingen die naar het voortgezet onderwijs gaan. Zoals bij vrijwel iedere school, is dat natuurlijk de musical. Maar de kinderen uit groep 8 doen meer: vlak voordat ze worden uitgezwaaid door alle leerlingen en leerkrachten, geven ze hun school een cadeau als afscheid. Echter, nog nooit eerder gaven schoolverlaters zo'n groot geschenk aan De Vordering.

De verbazing is groot wanneer een tractor met oplegger het schoolplein komt oprijden. Op de aanhanger staat een vrolijk versierde picknicktafel. Hieraan zitten de twaalf leerlingen uit groep 8. Luid toeterend trekken ze de aandacht van iedereen die het maar wil horen en zien. De tafel met bank is zo groot, dat met gemak nog meer kinderen eraan kunnen zitten. Leerkrachten zijn sprakeloos. Dit hadden ze echt niet verwacht. Een goed bewaard geheim geeft zich prijs! Nadat het drie meter lange tuinmeubelstuk met vereende krachten van de oplegger wordt getild, rijst de vraag waar het moet staan. Unaniem wordt besloten dat onder de boom een perfecte plek is: beetje zon, enige schaduw… De tafel is zó groot, dat een complete groep eraan kan zitten. Wie weet, krijgen de leerlingen vanaf nu bij mooi weer buiten les. Een uur later zitten de overblijfkinderen er in ieder geval al hun lunch op te eten. Voor het eerst lekker in de frisse lucht.

In de middelste plank van het tafelblad hebben de groep 8-ers zelf hun namen gebrand. Zo drukten ze letterlijk hun stempel op de basisschooltijd. Overigens was dat prima te doen, want het hout is niet van een hard soort. Geen tropisch hardhout dat van ver komt, maar planken die zijn gezaagd van een elzenboom uit de eigen gemeente. Een week lang werkten acht verschillende mensen aan de picknicktafel met banken. Dit werd gedaan op landgoed Zelle door cliënten en begeleiders van zorgboerderij Marope. Jongeren uit verschillende instellingen kunnen daar terecht om te werken aan hun persoonlijke en maatschappelijke doelen. Eerder dit jaar schonken de leerlingen uit groep 8 hun winst, die ze hadden verkregen uit hun eigen project Kids in Bizz van Jong Ondernemen, aan Marope.

Door de picknicktafel te maken, konden de jongvolwassen zorgvragers weer iets terugdoen. De kinderen betaalden op hun beurt weer mee aan het materiaal.Deze win-winsituatie met duurzaam gedachtegoed, maakt alle betrokkenen vrolijk. Vooral de achterblijvende leerlingen en leerkrachten zijn blij met dit bijzondere cadeau. Hopelijk beleven zij hier nog jarenlang plezier aan.

Jong Gelre tevreden over fietsvierdaagse

Vorden - Het bestuur van Jong Gelre Vorden/ Warnsveld is uitermate tevreden over het verloop van de fietsvierdaagse die vorige week werd gehouden. Bij de start van de eerste etappe hadden zich ongeveer honderd fietsers gemeld. Annemiek Riefel: 'Voorgaande jaren hadden we minder deelnemers.

We hadden de gehele week prima weersomstandigheden. Op dinsdag kregen we er nog een aantal aanmeldingen bij van mensen die inmiddels hadden vernomen dat de route op de eerste avond zo mooi was ! Het bestuur zet ieder jaar weer nieuwe routes uit. We waren best trots dat we daar complimenten over kregen', aldus Annemiek. De prijs voor de grootste groep deelnemers ging dit jaar opnieuw naar de Vrouwen van Nu. Op de maandagavond meldde zich ook een scootmobiel rijder die in eerste instantie alleen op die eerste dag wilde rijden. Ondanks dat hij wat moeite had met de smalle zandpaadjes vond hij de vierdaagse zo leuk dat hij zich op woensdag en donderdag wederom bij de start meldde. De organisatie had de eerste avond een route richting Kranenburg/ Wildenborch uitgezet, dinsdag stond Delden/ Bekveld op het programma, woensdag richting Eefde en op de slotdag werd er in de omgeving van Barchem / Lochem gefietst.

DE VALEWEIDE
BLOEMEN & PLANTEN
20 rozen
€ 3.99

Vordens Huisvrouwen Orkest maakte tv-opnames

Vorden – Zaterdag 2 juli was het een drukte van belang in de Lindese molen. De filmploeg van de VPRO kwam opnames maken van het Vordens Huisvrouwen Orkest vanwege hun deelname aan de Zwarte Cross op zondag 17 juli op het festivalterrein.

Het was natuurlijk dikke pret, want er werden een aantal liedjes opgenomen en tijdens het spelen werden er vele close-ups gemaakt van de dames en hun instrumentjes.
Tot slot werden er nog wat interviews afgenomen van de dirigent en een aantal dames.
En nu maar afwachten wat het eindresultaat zal zijn. Een en ander zal rond 14 juli tijdens het Zwarte Cross journaal op de VPRO worden uitgezonden.

VAN DE KOLK
wonen en slapen
UW AUPING EN TEMPUR DEALER VOOR DE ACHTERHOEK
Nieuwstad 8 Lochem - Tel:. 0573 - 251761

Er is weer werk aan de winkel!
Zie BanenContact

Maak je wereld een stukje groter!
Ango (Algemene Nederlandse Gehandicapten Organisatie) komt op voor de rechten van mensen met een handicap. Recht op bijvoorbeeld woningaanpassingen, hulpmiddelen, thuiszorg, vervoer, aangepast werk en belastingteruggave. Ango zorgt dat je krijgt waar je recht op hebt.
Kom op voor je belangen. Word ook lid van Ango!
Meer informatie: www.ango.nl of Postbus 850, 3800 AW Amersfoort
Kinderfiets: mogelijk gemaakt door Ango

ga je mee op EXPEDITIE IN DE DENNEN?
13 juli 10:00 tot 18:00 op het zwembad te Vorden

Zomerfeesten

Vorden. In verband met de zomerfeesten die vanaf donderdag 21 juli tot en met zaterdag 23 juli plaats vinden, kan er in verband met opbouw van de kermis, op woensdag 20 juli in het centrum van het dorp verkeershinder ontstaan. De organisatie vraagt daarvoor begrip.

gemeente Bronckhorst
Nieuws & informatie
Zie in het hart van Contact

Colofon

Uitgave: Weevers Grafimedia
Nieuwstad 30 - Postbus 22
7250 AA Vorden
Telefoon: (0575) 55 10 10
Fax: (0575) 55 10 86
E-mail: info@contact.nl
Lid nnp

De volledige inhoud van deze krant verschijnt ook op internet en in het openbare archief: **www.contact.nl**

ALARMNUMMER 112
politie ambulance brandweer

POLITIE (0900) 88 44

HUISARTSENPOSTEN
Zutphen (0900) 200 9000
Doetinchem (0314) 32 98 88
Winterswijk (0900) 500 9000

Deze week in Contact

Weekenddiensten en belangrijke telefoonnummers

Hervormde/Gereformeerde kerk Vorden:
Dienst in de Gereformeerde kerk
Zondag 17 juli 10.00 uur ds. M. de Goei-Jansma, Amersfoort

Protestantse gemeente Wichmond:
Zondag 17 juli 10.00 uur dhr. J. van Ballegooyen, Winterswijk

R.K. kerk Vorden:
Zondag 17 juli 10.00 uur Eucharistieveiring J. v.d. Meer, vakantiekoor Volkszang

R.K. kerk Vierakker:
Zaterdag 16 juli 17.00 uur Eucharistieviering, volkszang.
Zondag 17 juli 10.00 uur Woord- en communieviering, herenkoor

Tandarts
16/17 juli G.M. Wolsink Laren tel. 0573 – 40 21 24
Spreekuur alleen voor spoedgevallen 11.30 - 12.00 uur.

Regionale Huisartsenpost te Zutphen
U krijgt waar mogelijk een telefonisch advies van de dienstdoende doktersassistente of huisarts òf een afspraak voor het spoedspreekuur op de huisartsenpost. Kom niet zo maar naar de post toe, bel altijd eerst voor overleg. Om iedereen optimale zorg te kunnen bieden en wachttijden zo veel mogelijk te beperken wordt er uitsluitend volgens afspraak gewerkt.
Als u om medische redenen niet in staat bent om de huisartsenpost te bezoeken dan komt er een 'rijdende huisarts' bij u thuis. Houdt uw verzekeringsnummer en medicijnen bij de hand als u belt en neem ze mee als u naar het spreekuur op de huisartsenpost komt. De huisartsenpost is gevestigd in het Entreegebouw van ziekenhuis Het Spittaal in Zutphen.

Apotheek
Gelre Apotheek Zutphen, Den Elterweg 77, 7207 AE Zutphen, tel. (0575) 74 48 00. Deze apotheek is in het Gelre ziekenhuis tegenover de huisartsenpost.

Gelre ziekenhuizen Zutphen, locatie Het Spittaal
den Elterweg 77, 7207 AE, tel. (0575) 59 25 92. Bezoektijden: dagelijk van 15.00-15.45 uur en 18.45-19.30 uur. Een aantal afdelingen heeft afwijkende bezoektijden, te weten: Bewaking (Intensive Care en Hartbewaking): 11.00-11.30 uur en 19.00-19.30 uur.
Kinderafdeling: Ouders mogen 24 uur per dag aanwezig zijn.
Overig bezoek: 15.00-16.30 uur en 17.45-19.00 uur. Tienerafdeling: 15.00-16.30 uur en 17.45-19.30 uur. Gynaecologie & Verloskunde: Partners kunnen doorlopend op bezoek komen van 08.30-21.30, behalve tussen 12.30-15.00 uur (rusttijd). Overig bezoek: 10.30-11.30 uur, 15.30-16.30 uur, 18.45-19.30 uur.

Bezoektijden Slingeland Ziekenhuis Doetinchem
Afd. A1, A2, B1, B2, Hartbewaking (CCU), F1, N0, N1, N2: Maandag t/m vrijdag: 16.00-20.00 uur. Zaterdag en zondag: 11.00-12.00 uur en 16.00-20.00 uur. Intensive Care Unit (ICU): Maandag t/m vrijdag: 14.00-14.30 uur en 19.00-19.30 uur. Zaterdag en zondag: 11.00-11.30 uur en 14.00-14.30 uur. Kinderafdeling (B0): Maandag t/m zondag: 15.00-16.00 uur en 19.00-19.30 uur.

Hospice Zutphen
Een gastvrij huis voor mensen in hun laatste levensfase.
Thorbeckesingel 2, 7204 KS Zutphen, tel. (0575) 56 63 33.
info@hospice-zutphen.nl / www.hospice-zutphen.nl

Brandweer, tel. 112

Politieteam Bronckhorst
Postbus 20, 7000 AA Doetinchem, bezoekadres:
Dr. Grashuisstraat 2, 7021 CL Zelhem, tel. (0900) 88 44.
Geopend maandag t/m vrijdag van 10.00-12.00 uur.
Bezoekspreekuur locaties Politie Bronckhorst, alleen op afspraak (0900) 88 44.
Vorden, Zutphenseweg 26 (Rabobank).
Hengelo Gld., Raadhuisstraat 39, ma.
Hoog-Keppel, Burg. van Panhuysbrink 1.
Steenderen, A. Ariensstraat 33[a].
Voor aangifte kunt u een afspraak maken. Aangifte doen via de website van de politie kan ook.

Calamiteiten
Bij calamiteiten als stormschade, grote gaten in de weg, wateroverlast, milieuschades en hulp bij ongevallen, kunt u bellen naar het alarmnr. 0900 88 44 of bij grote spoed 112.
Voor kleinere meldingen die betrekking hebben op de openbare ruimte kunt u contact opnemen met de gemeente, tel. (0575) 75 02 50. Bijvoorbeeld afgebroken takken, lantaarnpaal die niet brandt, losliggende stoeptegel, kleinere gaten in de weg of een rioolverstopping binnen de bebouwde kom.
Wilt u buiten kantoortijden iets dergelijks melden en het kan niet wachten, bel dan het calamiteitennummer voor spoedeisende gevallen van de gemeente, tel. (06) 13 10 07 77.
Voor storingen aan gemalen en het drukrioolsysteem in het buitengebied kunnen inwoners rechtstreeks contact opnemen met: Dusseldorp BV, tel. (0544) 39 55 27.

Ambulance, tel. 112

De Graafschap dierenartsen
Vorden - Hengelo - Steenderen - Ruurlo - Zutphen - Eerbeek.
Wij zijn 24 uur per dag, 7 dagen in de week, bereikbaar onder de volgende telefoonnummers:
Gezelschapsdieren: (0575) 58 78 88
Landbouwhuisdieren: (0575) 58 78 77 of (0575) 58 78 78
Paard: (0575) 58 78 70
Voor meer informatie kunt u kijken op www.degraafschapdierenartsen.nl

Pedicure
Gerry Wisselink, pedicure, manicure en massage. Gediplomeerd voor diabetici en reumatische voet. Tel. (0575) 46 73 38 (dichtbij Kasteel Zelle).
Voet- en handverzorgingssalon Podi, gediplomeerd pedicure, diabetische en reumatische voet, lid Pro-voet, Dorpsstraat 8, Vorden. Tel. (0575) 55 11 41 / (06) 27 35 53 82. www.podi.nl

Stichting Sutfene
Voor verzorging, verpleging en behandeling.
24 uur bij u thuis en in uw buurt, tel. (0575) 59 44 44.
www.sutfene.nl / e-mail: info@sutfene.nl

Buurtzorg voor persoonlijke verzorging en verpleging
Hengelo, tel. (06) 83 16 07 90; Vorden, tel. (06) 12 32 34 11.
Zelhem/Halle, tel. (06) 13 15 21 04, 24 uur per dag bereikbaar.

Wooncorporatie ProWonen
Postbus 18, 7270 AA Borculo
Woonwinkel Vorden / Borculo / Ruurlo
Telefoon: (0575) 43 85 60
vorden@prowonen.nl
Woonwinkel Lichtenvoorde / Hengelo (Gld.) / Zelhem
Telefoon: (0544) 39 48 00
lichtenvoorde@prowonen.nl / www.prowonen.nl

Stichting Peuterspeelzalen Bronckhorst (SPSB)
Onze locaties: De Prullenbak in Zelhem; Hopza in Hengelo; Nijntje in Halle; Ot en Sien in Vorden; P.U.K. in Keijenborg en Welpenland in Wolfersveen (Zelhem).
Voor meer info en adressen kijk op www.spsb.nl

VVV-kantoor
Kerkstraat 1, tel. 55 32 22.
Openingstijden: April t/m September: maandag t/m vrijdag: 9.30-17.00 uur; zaterdag: 10.00-15.00 uur. Oktober t/m Maart: maandag t/m vrijdag: 10.00-16.00 uur; zaterdag: 10.00-14.00 uur.

Algemeen Maatschappelijk werk Vorden
Spreekuur 9.00-10.00 uur op dinsdag / donderdag / vrijdag.
Het Wiemelink 40, 7251 CZ Vorden, tel. (0314) 35 72 46.
Sensire (0900) 622 87 24.

Yunio Oost Gelderland
Tel. (0900) 98 64, (0900) Yunio (lokaal tarief), 24 uur per dag bereikbaar voor: kraamzorg, jeugdgezondheidszorg, kinderopvang.

Sensire thuiszorg
24-Uurs zorg, diëtetiek, maaltijdservice, personenalarmering en Woonzorgcentrum De Wehme. Tel. (0900) 88 56 (lokaal tarief), 24 uur p/dag bereikbaar. Internet: www.sensire.nl
E-mail: info@sensire.nl Thuiszorgwinkel, Ooyerhoekseweg 6, Zutphen, tel. (0900) 88 56 (lokaal tarief).
Wijkverpleegkundig spreekuur, elke dinsdag van 10.00-12.00 uur in het gebouw bij Pro-Wonen.

Slachtofferhulp, tel. (0575) 54 12 22

Uitvaartverzorging
Monuta uitvaartcentrum Het Jebbink 4a, tel. (0575) 55 27 49 of (0800) 02 30 550.
Ruiterkamp Uitvaartverzorging. Uitvaartverzorgers Anton Ruiterkamp en Henriët Klein Geltink-ten Arve.
Dag en nacht bereikbaar, tel. (0575) 45 20 20.
Marion Polman Uitvaartbegeleiding voor Vorden en omstreken.
Tel. (06) 55 91 62 50, e-mail: info@marionpolman.nl
Dag- en nacht bereikbaar.

Openbare bibliotheek Vorden
Tel. 55 15 00; www.bibliotheekwestachterhoek;
infovorden@bibliotheekwestachterhoek.nl; maandag: gesloten; dinsdag: 14.00-20.00 uur; woensdag: 14.00-17.30 uur; donderdag: 14.00-17.30 uur; vrijdag 14.00-17.30 uur; zaterdag 10.00-12.30 uur.

Amivedi
Tel. (0575) 52 06 12. St. Vermiste en zoekgeraakte huisdieren.

Dierenbescherming OverGelder
Info, tel. (055) 506 86 40.
Website: www.overgelder.dierenbescherming.nl
Landelijk meldnr. dierenmishandeling, tel. (0900) 20 21 210.

Dierenambulance
Doetinchem, tel. (0900) 0245 of (06) 53 68 05 78.

Stichting Vrijwillige Terminale Thuiszorg Noaberhulp
Werkgebied: Brummen, Gorssel, Lochem, Steenderen, Vorden, Warnsveld en Zutphen. Voor info: (06) 10 46 54 95.
info@noaberhulpzutphen.nl / www.noaberhulpzutphen.nl

Stichting Welzijn Vorden
- **Welzijn Ouderen**, Nieuwstad 32, tel. 55 34 05,
  Openingstijden ma. t/m vr. van 9.00 tot 11.00 uur.
  E-mail: l.vanuden@sswb.nl / w.gotink@sswb.nl
  Website: www.stichtingwelzijnvorden.nl Voor de volgende diensten en activiteiten kunt u terecht bij Welzijn Ouderen:
  Personenalarmering
  Maaltijdvoorziening
  BOS (Bezoek Oppas Service voor dementerende ouderen en chronisch zieken).
  Centrale Vrijwillige Hulpverlening, Open Tafel
  Iedere dag, uiterlijk een dag van tevoren aanmelden bij:
  Welzijn Ouderen of Sensire de Wehme, tel. (0314) 35 74 50.
  Hobbyen in het Dorpscentrum, Raadhuisstraat 6
  Meer Bewegen voor Ouderen (M.B.v.O.)
  Gymnastiek, sport en spel, volksdansen en zwemmen
  Seniorenhuisbezoek
- **WegWijZer Vorden**
  Ouderenadviseur: Eén aanspreekpunt voor al uw vragen op het gebied van wonen, welzijn en zorg. Tevens steunpunt mantelzorg van VIT en uitleen van hulpmiddelen.
  U kunt WegWijZer Vorden bellen of bezoeken op maandag, woensdag of vrijdag van 8.30 tot 10.30 uur.
  Bezoekadres: Nieuwstad 32 in De Wehme, tel. (0575) 55 31 59.
  E-mail: w.berns@sswb.nl

Stankmeldingsnummer Gelderland, tel. (026) 35 99 999

Marlies Aartsen
Massagepraktijk voor kinderen en volwassenen, Lichaamsgerichte kinder- en jeugdtherapie, Het Hoge 3, 7251 XT Vorden, tel. (0575) 55 62 17. www.marliesaartsen.nl, lid van VNT, 32 zorgverzekeraars vergoeden behandeling, doorverwijzing huisarts is niet noodzakelijk.

MEE Oost-Gelderland
Ondersteuning bij leven met een beperking.
Tel. (0314) 34 42 24, info@mee-og.nl / www.mee-og.nl

St. COEH
1e en 3e maandag van de maand (18.30-20.00 uur) inzameling kleding. Afgifte bij de v/h smederij Horsting aan de Regelinkstraat te Hengelo Gld.

Colofon

Aanleveren advertenties/ berichten:
Maandagmorgen voor 9.00 uur

Correspondenten:
Fam. Velhorst
Het Wiemelink 11
7251 CW Vorden
Tel. (0575) 55 16 88
E-mail: noord@contact.nl

Voor bezorgklachten:
Weevers Grafimedia - Vorden
Tel. (0575) 55 10 10

Overname van advertenties en berichten is niet toegestaan

Contactjes

zijn uitsluitend bestemd voor particulieren en verenigingen. Is men als particulier c.q. bedrijf ingeschreven in het handelsregister bij de Kamer van Koophandel, dan voldoet men niet aan deze criteria en wordt de tekst als gewone advertentie geplaatst, tegen de normale advertentietarieven. Minimumprijs voor Contactjes € 7,14 (incl. btw) voor 80 karakters; elk karakter meer € 0,04. Brieven onder nummer, hierover worden geen inlichtingen verstrekt aan derden, € 4,17 (incl. btw) extra. Dubieuze of anonieme opgaven worden niet geplaatst. Betaling: contant, anders worden administratiekosten berekend à € 4,17 (incl. btw). Contactjes kunnen ook opgegeven worden via onze website **www.contact.nl**. Berekening kan geschieden via de op de site geplaatste berekenmethode.

●TE HUUR WONING, voor langere periode, WESTEN van het land. Nabij Den Haag, Delft, Rotterdam. beneden: hal, kamer met openhaard, keuken, schuur, garage, tuin. verdieping: 4 ruime slaapkamers, wasruimte, badkamer, ruime overlopen, zolder. Gunstig en mooi gelegen. Reacties: 06 - 262.441.80

●Te koop: Nieuwe aardappelen (Frieslanders). Tevens verkopen we BBQ-vlees van eigen bedrijf. Fam. Scheffer. Nieuwenhuisweg 1, Vorden. 's Woensdags gesloten.

●Zaterdag 23 juli van 11.00-16.00 uur MOLENFAIR in en rondom de Lindesche Molen, Lindeseweg 29, Vorden. www.delindeschemolen.nl

●Te koop: gerste- en tarwestro, grote en kleine balen. Tevens kleine baaltjes hooi. Voor bestellen even bellen 06 51 946 908 in Toldijk.

●Te huur: Groot huis met 7 slaapk. in Veldhoek. Fam. B. Bulten 0573 - 46 12 55 ben. bulten@online.nl

●Zo. 17, zo 24 en ma. 25 juli van 10.00 -17.00uur vinden de open dagen op de Wiersse plaats (de clematissen in de pergola bloeien als nooit te voren). Lichte maaltijden worden geserveerd. Honden niet toegestaan. T/m september rondleidingen elke donderdag en iedere 1 ste zaterdag van de maand zonder afspraak, vertrek 10.30 uur. Entree geld wordt geheven ten bate van de tuinonderhoud. www.dewiersse.nl

Kramen te huur
Hobby & Rommelmarkt
Camping
Het Zwarte Schaar
Eekstraat 19
6984 AG Doesburg

30 & 31 juli 2011

0313-473128
info@zwarteschaar.nl

Wichmond • Tel. (0575) 44 12 39
Ruurlo • Tel. (0573) 47 16 53

Vlaai v/d week
Tropischevruchten–bavaroise
6-8 personen **€ 6,75**

Dinsdag = Brooddag
4 broden naar keuze € 6,70
keuze uit wit, tarwe, fijn/grof volkoren

Woensdag = Meergranendag
4 meergranen naar keuze € 6,75

Week-aanbiedingen
Krentenbollen 6 voor **€ 2,50**
Aardbeiencake € 3,50

Aanbiedingen geldig van di 5 t/m za 16 juli

Reinier & Leonie's
Groenten, Fruit & Traiteur

Mooie grove **Belgische kersen** 500 gram **2.95**
Nieuwe oogst **Frieslander aardappelen** 5 kilo voor **3.99**
Zoete en sappige **Paraquayo's** (wilde bosperzik) 500 gram **1.50**
Zomer rode kool 1 kilo **0.89**
of gesneden 400 gram **0.89**
Kant en klare **Italiaanse overschotel** p.p. **5.95**
+ gratis bakje rauwkost

Aanbiedingen geldig t/m maandag 18 juli.
Burg. Galleestraat 3, Vorden. Tel. 0575-550850
Polsbroek 85a, Zutphen. Tel. 0575-542711

Te koop: **KIPPEN AAN DE LEG** Goossens, tel. (0575) 46 37 43. Alleen op afspraak.

Bert van Genderen **koopt en haalt uw boeken** en betaalt à contant. Tel. (0543) 45 13 11.

(GRAND BISTRO)
de ROTONDE
Dagmenu's 13 t/m 19 juli

Dagmenu om mee te nemen € 7,25 vanaf 16.00 uur behalve op maandag en dinsdag vanaf 17.00 uur. Dagmenu's bij u thuis laten bezorgen € 8,50. Veranderingen in het menu € 1,25 per verandering. Dagmenu bij ons te consumeren € 9,50. (Bestellen mag maar hoeft niet).

Woensdag 13 juli Tomatenbouillon met tuinkruiden / Varkensmedaillons met champignonsaus, aardappelkroketten en seizoensgroente.

Donderdag 14 juli ½ haantje met friet, appelmoes en rauwkost/Bavarois met slagroom.

Vrijdag 15 juli Minestronesoep / Wokki Wokki van vis met rijst en seizoengroente.

Zaterdag 16 juli Italiaanse Cordon Blue met gebakken aardappelen en rauwkost / IJs met slagroom.

Maandag 18 juli Kippenbouillon / Spies van ossenhaas met stroganoffsaus, gebakken aardappelen en rauwkost.

Dinsdag 19 juli Wiener Schnitzel met gebakken aardappelen en seizoensgroente / IJs met slagroom.

Ook à la carte geopend, cadeaubonnen, dinercheques, catering, lunchkaart, ijssalon, koffie en huisgemaakt gebak. Wij wensen u een smakelijk eten en heeft u vragen en of opmerkingen dan kunt u ons bellen: **0575-551519** of u komt even binnen op de Kerkstraat 3 te Vorden.

info@grandbistroderotonde.nl **www.bistroderotonde.nl**
Bistro de Rotonde team, Wendie en Thomas

Na een fijn leven en een bewust afscheid is in zijn eigen vertrouwde omgeving overleden

HANS VAN BEEK

Apeldoorn,
5 september 1929

Vorden,
4 juli 2011

Mijn zorgzame man, vader, schoonvader en trotse opa

Hansje van Beek - Textor
Rob van Beek - Osk Torgrimsdottir
Arna Robsdottir van Beek
Vala Robsdottir van Beek

Correspondentieadres:
Zuivelhof 7
7251 EH Vorden

De crematie heeft vrijdag 8 juli 2011 plaatsgevonden.

Tot het laatst wilde je leven,
door een sterke wil gedreven.
Je geest was nog op volle kracht,
maar over je lichaam had je geen macht.
Groot is de leegte die je achter laat.
Mooi zijn de herinneringen die blijven.

Verdrietig, maar dankbaar dat haar een langere lijdensweg bespaard is gebleven, delen wij u mee dat op 85-jarige leeftijd is overleden onze zorgzame moeder en lieve oma

Engelina Johanna Dekkers - ten Damme

Lien
weduwe van Gerrit Dekkers

Vorden: Jan † en Hennie
Duiven: Henk en Ineke
Vorden: Gerrit en Hermien
Hengelo (Gld.): Johan en Alie
Vorden: Rinus en Hermien
Vorden: Ida en Herman
Duiven: Anja en Hans
Ruurlo: Ronald en Silvia
Klein- en achterkleinkinderen

Een speciaal woord van dank gaat uit naar de medewerkers van Buurtzorg Vorden en de huisartsen Albers en Tanis voor hun aandacht, begeleiding en liefdevolle verzorging.

10 juli 2011
Correspondentieadres:
Hoetinkhof 108
7251 WE Vorden

Onze moeder en oma is thuis opgebaard, alwaar geen bezoek.

De herdenkingsdienst zal worden gehouden op donderdag 14 juli om 13.30 uur in de Gereformeerde kerk, Zutphenseweg 13 te Vorden. Hier is van 13.00 tot 13.20 uur gelegenheid tot afscheid nemen.

Aansluitend zal de begrafenis plaatsvinden op de Algemene Begraafplaats, Kerkhoflaan 4 te Vorden.

Na afloop is er gelegenheid om de familie te condoleren in Het Dorpscentrum, Raadhuisstraat 6 te Vorden.

Indien u geen persoonlijk bericht mocht ontvangen, verzoeken wij u deze kennisgeving als zodanig te beschouwen.

Mede namens mijn kinderen, kleinkinderen en de familie Gerritsen wil ik u bedanken voor uw hartelijk medeleven na het overlijden van mijn lieve vrouw, onze unieke tweede moeder, oma lef en zorgzame dochter

Lini klein Bluemink-Gerritsen

Aangezien het ons onmogelijk is u allen daarvoor persoonlijk te bedanken, betuigen wij u op deze wijze oprechte dank voor de belangstelling die wij van u mochten ontvangen.

Ruurlo: Geert klein Bluemink
Doetinchem: Bryan, Ingeborg, Abe & Valerie
Aalten: Ivo, Karin, Finn, Senne & Per

Familie Gerritsen

Ruurlo, juni 2011

Ons bedrijf is wegens vakantie gesloten van 11 juli t/m 10 augustus

KETTELERIJ
Kettelerij Bloembinderij v.o.f.

Hof van Kettelerij 2
7251 DS Vorden

Tel. 0575-551508
website: www.kettelerij.nl
e-mail: info@kettelerij.nl

G.H.W. Arends
H.H. Kettelerij

ETJ-Witgoedservice
Repareert en verkoopt alle merken!
Was-, afwasautomaten, koelkasten, kookplaten, magnetrons etc.
Serv.melding ma/vr 8.30-17.00 uur, za 10.00-17.00 uur.
Tel. (0575) 46 77 06

Herbalife de perfecte brandstof voor uw lichaam!
Nieske Pohlmann 06-54326669.

HOOI en STRO
Veevoederhandel
H. Vlogman
0575-552959

VOLLER-KOREN MET EXTRA VEZELS
NU € 2.35

ZACHTE WALDKORN-BOLLETJES
NU 6 VOOR € 2.30
PER STUK 0.40

COCOS ANANAS VLAAI
KLEIN € 8.95
GROOT € 13.25

De enige echte ZWANENHALZEN volgens origineel recept

VAN ASSELT
De *Echte* Bakker
Aanbiedingen zijn geldig van dinsdag 12 t/m zaterdag 16 juli.

De *Echte* Bakker *Dat proef je!*
Zutphenseweg 18 – Vorden
Tel. (0575) 55 13 84
Runneboom 2a – Warnsveld
Tel. (0575) 57 15 28

Ruiterkamp
UITVAARTVERZORGING
Uw uitvaart in vertrouwde handen.
Wij verzorgen uitvaarten
met de aandacht die een uitvaart verdient
ongeacht waar u woont of verzekerd bent.
Telefoon 0575 – 45 20 20
Dag en nacht bereikbaar
Uw uitvaartverzorgers:
Anton Ruiterkamp
Henriët Klein Geltink-ten Arve
website: www.ruiterkampuitvaart.nl
e-mail: info@ruiterkampuitvaart.nl

Gratis geboortekaartjes
voor aanbieding zie:
www.drukkerijwissink.nl/gratis
Drukkerij Wissink
Spittaalstraat 29
Zutphen
T: 517543

Te koop:
WILHELMINALAAN 15
7251 EN VORDEN
Aan de rand van het centrum met compleet winkelbestand, zeer goed onderhouden **semi-bungalow** met vrij uitzicht.
Bouwjaar 1987
Tuin rondom
Perceel opp. ca. 365 m²
Vrijstaande houten schuur
Indeling begane grond:
ruime hal met inbouwkast, zonnige woonkamer, keuken, bijkeuken, slaapkamer en badkamer.
1e verdieping:
overloop (vide), (slaap)kamer, zeer ruime berging, c.v. ruimte
Vraagprijs € 329.000,= k.k.
Tel.: 06 51648862
06 20782531

Zondag 24 juli jaarmarkt Schuttersveld in Kilder
en
zondag 31 juli Braderie / vlooienmarkt marktplein Doetinchem
Info kraam huur
06-20411529 Hogebos

Kringloopbedrijf De Boedelhof
Enkweg 17b 7251 EV Vorden
Tel. 0575-555456
www.deboedelhof.nl
Openingstijden
Di t/m vrij 10.00-17.00 uur
Zat 10.00-16.00 uur

Dubbel zo lekker
Lunchen onder de zon wordt nóg lekkerder met het Vleeswarenkoopje van uw ambachtelijke slager. Daarmee haalt u namelijk twee heerlijke belegsoorten in huis, voor de prijs van één! Deze week: 100 gram scharrelsalade gratis bij aankoop van 150 gram gebraden rosbief. Zo is uw picknickmand wel erg snel gevuld!
KEURSLAGERKOOPJE
4 hamburgers + 500 gr. gekr. gehakt
samen voor 5.50
SPECIAL
Lollypop
100 gram 1.75
VLEESWARENKOOPJE
Bij 150 gram gebraden rosbief
GRATIS 100 gram scharrelsalade
MAALTIJDIDEE
Witlof schotel
500 gram 4.98
TIP VAN UW KEURSLAGER
Priklappen
4 stuks 5.50
Aanbiedingen zijn geldig van 11-07-2011 t/m 16-07-2011.
KEURSLAGER
D.J. VLOGMAN, *keurslager*
Zutphenseweg 16, 7251 DK VORDEN
Tel. 0575-551321, Fax 0575-552287
www.vlogman.keurslager.nl
info@vlogman.keurslager.nl

Marion Polman
uitvaartbegeleiding
T 06-55916250
Dag en nacht
voor een geheel verzorgde persoonlijke uitvaart
ongeacht waar u verzekerd bent
in de gehele regio
www.marionpolman.nl

GRAFSTEENSPECIALIST
G.O.G. VORDEN
■ **nieuwe** grafmonumenten
■ **restauratie** grafmonumenten
■ **onderhoud** grafmonumenten
Hoetinkhof 215
7251 WH Vorden
Telefoon (0575) 55 29 28

Koninklijke Hesselink b.v.
grafmonumenten
Al meer dan 100 jaar vakmanschap!
sinds 1908
Ook voor urngedenktekens en onderhoud van bestaande monumenten.
Gerritsenweg 6 Zutphen
Tel: 0575-546788
www.hesselink.nl
Industrieterrein "De Mars"
t.o. Woonboulevard Eijerkamp

Gaat u scheiden?
Vraag dan nu ons gratis boekje aan: 'Help, ik ga scheiden!'
Het beschrijft de financiële gevolgen van een (echt)scheiding en geeft u een goed inzicht in alle zaken die moeten worden geregeld. Het boekje kunt u kosteloos aanvragen en wordt u discreet toegestuurd.
www.scheidingsplanner.nl
De Scheidingsplanner Zutphen/Lochem
Watermoleneiland 11, 7241 VS Lochem
Tel. (0573) 25 95 94 • lochem@scheidingsplanner.nl
de Scheidingsplanner®
Dan kun je financieel weer verder.

Wespennest bestrijding
Bel Dijkerman
06-33814997

Michiel Adriaenszoon de Ruyter

Weer terug op de plek waar hij thuis hoort

Vorden - Hij staat er weer. Zijn imposante gestalte kijkt vanaf de boulevard in Vlissingen weer uit over zee. Voorbijgangers blijven staan en nemen hem van top tot teen op. Michiel ziet er beter uit dan ooit. Acht maanden 'revalideren' bij smederij Oldenhave in Vorden heeft de zeeheld van weleer, zichtbaar goed gedaan. Vertrokken in het 'groen ' is hij in het 'brons ' weer in het Zeeuwse teruggekeerd.

Na zijn terugkomst in Vlissingen werd het beeld vorige week dinsdag door René Stoep, burgemeester van Vlissingen onthuld. De onthulling ging gepaard met saluutschoten van de mijnenjager Hellevoetsluis. Mariniers vormden een erehaag en kinderen in klederdracht gehuld, zongen een speciaal lied. Behalve de genodigden waren er veel inwoners uit Vlissingen en vakantiegangers aanwezig. Wilma en Willem Oldenhave bekeken het gebeuren in Zeeland met een trots gevoel. De waardering van de Zeeuwen voor het beeld van Michiel de Ruyter, straalde ook van het gezicht van het Vordense echtpaar. Want het beeld onderging in de smederij op het industrieterrein in Vorden een ware metamorfose .
Willem Oldenhave kijkt met een goed gevoel op de restauratiewerkzaamheden in zijn bedrijf terug en zegt daarover: ' Het was wel een klus met veel publiciteit. Radio, TV en de schrijvende pers en daarnaast een paar duizend bezoekers. Op gegeven moment was de belangstelling dermate groot dat wij het stop hebben gezet en een paar open dagen hebben ingesteld. Een dergelijke belangstelling is mooi, maar er moest natuurlijk wel gewerkt kunnen worden ! Eén bezoek heeft ons toch wel getroffen. Op gegeven moment kwam er een man, van naar schatting 85 jaar, de smederij binnen gelopen met de vraag of hij het beeld mocht zien. Hij was destijds als dienstplichtig militair naar het voormalige Nederlands Indië vertrokken.
Toen hij bij Vlissingen ons land per boot verliet, was het laatste wat hij zag het reusachtige standbeeld van Michiel de Ruyter. En hij wilde dat beeld nog eenmaal in zijn leven terug zien. Toen hij de smederij inliep en het beeld bekeek, liepen hem de tranen over de wangen. Hoe de man heette, waar hij vandaan kwam, ik weet het niet. Het was wel een ontroerend moment', zo zegt Willem Oldenhave. Toen het beeld eind vorig jaar van Vlissingen naar Vorden werd vervoerd, werd het gehele transport onderweg al door de pers gevolgd. Eenmaal in de werkplaats werd pas duidelijk wat er allemaal gerestaureerd moest worden. Willem Oldenhave: ' We wisten niet wat er 'van binnen' allemaal inzat. Dat bleek veel oud ijzer en vormend zand te zijn. We hebben het standbeeld eerst 'schoon gestraald' .
Vervolgens hebben we een framewerk gemaakt waar het beeld in werd geplaatst, zodat we het geheel konden draaien, zodat we er ook aan de onderkant bij konden . Wij hebben de scheuren en breuken dichtgelast, alsmede de gietgalletjes. In het 'hoofd' zat een gat, ook dat hebben we gerepareerd. De klus is ons niet tegen gevallen', zo zegt Willem Oldenhave. Circa veertien dagen geleden is de kolos weer op transport naar Vlissingen gesteld en daar afgeleverd. Nu Michiel Adriaenszoon de Ruyter de 'bossen' in de Achterhoek weer heeft ingeruild voor een plek aan zee, is smederij Oldenhave al weer met de volgende opdracht uit Vlissingen bezig. 'We hebben hier een zes meter hoge fontein uit die stad, dat ook gerestaureerd moet worden. Een karwei dat net zoveel tijd kost als de restauratie van het beeld van Michiel de Ruyter', zo zegt Oldenhave.

Daarnaast is de portefeuille van het bedrijf gevuld met tal van andere opdrachten, zoals bijvoorbeeld de restauratie van een kerk in Rotterdam. Smeedwerk aan een kasteel in Wedde (Groningen). De restauratie van de kerk in Silvolde en de kerk in Wijhe, welke laatste enkele maanden geleden door brand is verwoest. Verder nog werkzaamheden aan de kerk in Doesburg, reparaties van de lampen bij paleis 't Loo in Apeldoorn en de 'bewijzering ' van het park van Nijenrode in Breukelen bij Utrecht. Werkzaamheden (hang – en sluitwerk) bij een groot complex in Dieren en ook dichtbij huis 'bruggetjes' in het bos bij Enghuizen in Hummelo. Het moge duidelijk zijn, het belooft een lange werkzame zomer te worden bij smederij Oldenhave!

Jaarlijkse zomerfeest BSO de Toverboom!

Vorden - Vrijdag 1 juli was het weer zover. Bso de Toverboom onderdeel van Kinderopvang Humanitas hield weer haar jaarlijkse zomerfeest. Het thema was dit jaar indianen, en bijna iedereen kwam dan ook verkleed in indianen stijl. De opzet van het zomerfeest was anders dan andere jaren. Voor het eerst werd er een lopend buffet klaar gezet ipv een barbecue.

Om 18.00 uur waren bijna alle kinderen aanwezig en hebben we eerst een groepsfoto gemaakt. Daarna werd het buffet geopend. Allemaal lekker dingen zoals aardbeien, tomaatjes, hamburgers, frikadellen, stokbroodjes, er was van alles. Alle kinderen zijn meerdere keren langs het buffet gelopen, het was smullen!
Toen de kinderen allemaal genoeg gegeten hadden werd de disco geopend. Met behulp van sportcentrum Aerofitt uit Hengelo werden er leuke dansjes geleerd. De kinderen genoten volop want iedereen was in beweging met een grote glimlach op zijn of haar gezicht.
Om tussendoor even uit te rusten werd de verkiezing gehouden. Wie er het mooist verkleed is en ook nog goed kon dansen kreeg een prijs. Er waren verschillende categorieën nl, 4+ jongens en meisjes, 6+ jongen en meisjes en een 8+ jongens en meisjes. Kjelt, Kirsten, Thijs, Liv, Niels en Joenne waren dit jaar de gelukkige winnaars, ze kregen een medaille en een kado.
Om 20.00 uur kwamen de eerste ouders om nog even mee te swingen en konden we onze ingestudeerde danspasjes laten zien! Tegen half 9 ging iedereen moe maar wel voldaan naar huis. Het was weer een geslaagd zomerfeest. Nu lekker genieten van de zomervakantievakantie.

We hebben ook dit jaar weel een programma gemaakt met leuke activiteiten. Zo gaan we het bos in op zoek naar indianen, maken een huifkartocht, maken eigen kleding voor een indianen modeshow en leren speerwerpen en met pijl en boog schieten, het belooft weer een leuke zomervakantie te worden.

Het dondert en het bliksemt in de Achterhoek

Zelhem - Het noodweer trok over de Achterhoek, maar heeft gelukkig weinig schade aangericht.

Het weeralarm dat door het KNMI is afgegeven was voor de Achterhoek pas laat in de avond van toepassing. De mensen hebben een nette waarschuwingstijd gehad door het opsteken van de wind en de donkere wolken. In Zelhem was in de ochtend niet veel van het noodweer te zien behalve enkele takken op de wegen en fietspaden. Heeft u ook mooie foto's geschoten van het noodweer, mail ze naar redactie@contact.nl wellicht ziet u ze terug op deze site!

LTO voorziet passanten van bedrijfsinformatie

Opening zitje met informatiebord

Velswijk - Donderdag 30 juni werd het eerste zitje met informatiebord van LTO Noord afdeling Bronckhorst e.o. geopend bij het varkensfokbedrijf van de familie Beuzel in Velswijk. Bennie Jolink werd uitgenodigd om de officiële opening en onthulling te verrichten.

LTO zet zich in voor een sterke maatschappelijke en economische positie van haar leden door passende randvoorwaarden voor het agrarisch ondernemerschap te bevorderen. Centraal uitgangspunt binnen de belangenbehartiging is de missie 'Ruimte voor agrarische ondernemers'. Daarnaast wil de LTO iedereen laten zien wat er in de landbouw gedaan wordt.

Het informatiebord is één van de acties om dit te bereiken.
Het zitje met informatiebord staat op een mooie locatie. De familie Beuzel heeft een fokvarkensbedrijf en omdat het, met name in de intensieve veehouderij, niet altijd mogelijk is om buitenstaanders en belangstellenden op het bedrijf te ontvangen, wordt met het plaatsen van een bank en een informatiebord een poging gedaan om toeristen, fietsers en andere belangstellenden op deze locatie te informeren over de activiteiten op dat bedrijf. Daarnaast is het een heerlijk plekje om even uit te rusten.
Op het informatiebord wordt aan de hand van verschillende foto's die gemaakt zijn op het bedrijf van de familie Beuzel, met diverse teksten uitleg gegeven over het reilen en zeilen van het boerenbedrijf. Op deze manier kan de agrariër laten zien wat er nu in de stallen gebeurt en ontstaat er een beeld over het bedrijf.
Het bankje kon er geplaatst worden mede dankzij sponsoring door Rabobank Graafschap Midden. Ook bij de familie Horstink (een fruitteelt bedrijf) in Rha wordt binnenkort een dergelijk bankje geplaatst. LTO Noord hoopt dat het de eerste twee zijn in een lange reeks van locaties. Bedrijven die belangstelling hebben voor zo'n bankje met informatiebord, kunnen contact opnemen met LTO-Noord.

De muzikale ontmoeting

Ook tijdens de vakantie-periode wordt het muzikale/informatieve radio programma van Kerk en Radio via de lokale omroep "Radio Ideaal" uitgezonden.

Dit interkerkelijke programma met de naam "De Muzikale Ontmoeting" is in Oost Gelderland wekelijks op de maandagvond te beluisteren tussen zeven en acht uur. Naast veel bekende geestelijke zang en muziek kunt u dan luisteren naar vaste programma punten zoals een gesprek met iemand die iets te vertellen heeft over kerk en samenleving. Ook is er regelmatig een overdenking of gedicht te horen van predikant, pastoor, commissielid of ander kerkelijk werker. Gemeenteleden laten hun stem in dit deel van het programma ook steeds vaker horen. Om half acht is er de agenda van Kerk en Radio met allerlei kerkelijke informatie als cursussen, speciale diensten e.d.

MUZIKALE VERZOEKJES
Het is ook mogelijk om voor iemand een lied aan te vragen. Dit kan natuurlijk ook voor u zelf zijn. Deze verzoekjes kunnen op maandagavond telefonisch. aangevraagd worden voor de daarop volgende week. Hiervoor kunt u, na afloop van het programma tussen acht uur en half negen, bellen met de studio in Zelhem. Tel. 0314-624002 Ook kan uw verzoekje t/m vrijdag voor de uitzending doorgegeven worden bij de fam. Zemmelink in Zelhem met het telefoonnummer. 0314-622878 of per mail: wim.zemmelink@hetnet.nl
De kabelfrequenties van Radio Ideaal zijn voor heel Oost Gelderland:
FM 91.1 of 94.00
De etherfrequenties zijn: 105.1 t/m 107.7. Via internet: www.ideaal.org

Duivenberichten 2 juli 2011

Bronckhorst - De vier duivenverenigingen in de gemeente Bronckhorst, PV De IJsselbode uit Steenderen, PV Vorden, PV Steeds Sneller Hengelo Gld. en PV De Koerier uit Zelhem vlogen zaterdag 2 juli vanuit Breuil le Vert/Clermont en Nanteuil le Haudouin. Nog tegoed waren de uitslagen van 26 juni van Hengelo vanuit Orange en van Zelhem en Vorden vanuit Blois.

PV DE IJSSELBODE STEENDEREN
De duiven van PV De IJsselbode in Steenderen vlogen op zaterdag 2 juli vanaf BREUIL LA VERT/CLERMONT (400 km). De duiven werden gelost om 7.30 uur bij een westzuidwesten wind kracht 2. De eerste duif, van Geert Kelderman, werd geklokt om 13.04 uur en maakte daarmee een snelheid van 1195 mpm. Uitslag: Kelderman G.H.H. (4/8) 1 2 3 9, Luesink Ria (6/9) 4 5 6 8 10 12, Dieks H. (1/4) 7, Wiggerink H. (1/20) 11.

PV VORDEN
De 80 duiven van PV Vorden vlogen op zaterdag 2 juli vanuit NANTEUIL LE HAUDOUIN. Ze werden gelost om 06.45 uur. Het was licht bewolkt met een noordwesten wind kracht 2. Uitslag: Rick Wuestenenk 1 17, D.J. Gotink 2, Marc Tiemessen 3 4 5 19, E. Bruinsma 6, T.J. Berentsen 7 8 9 14 16 18 20, C. Bruinsma 10 13, H.J Stokkink 11, R. de Beus 12 15.
Van PV Vorden was de uitslag van de vlucht op de 26ste juni vanuit BLOIS nog tegoed. De 84 duiven werden om 07.17 uur gelost, bij een zuidzuidwestenwind kracht 2. Uitslag: H.B.M. Hoksbergen 1 6 10 16 19, C. Bruinsma 2 3 5 7 13 20, A. Kappert 4 9, R. de Beus 8 18, Ashley Eykelkamp 11 14 17, Comb. J. Meijer&Zoon 12 21, Marc Tiemessen 15.

PV STEEDS SNELLER HENGELO GLD.
De 87 duiven van 10 deelnemers van Steeds Sneller werden op zaterdag 2 juli met noordwestenwind kracht 2 gelost om 06.45 uur vanuit NANTEUIL LE HAUDOUIN. Uitslag: G. Kempers (6/16) 1 2 4 6 7 15, C. Te Stroet (1/6) 3, W. Jansen (4/9) 5 9 21 22, V.C.J. van Melis (1/15) 8, G. Duitshof (3/7) 10 13 16, Comb. Borneman (1/10) 11, J. Teunissen (3/5) 12 14 20, R. Koers (2/7) 17 18, E. Koers (1/8) 19.
Van Steeds Sneller was de uitslag van de vlucht op 26 juni vanuit ORANGE nog tegoed. Van 4 deelnemers werden om 07.00 uur 25 duiven gelost. Uitslag: J. Teunissen (1/4) 1, A.H.J. Peters (2/6) 2 5, R. Koers (4/10) 3 4 6 7.

PV DE KOERIER ZELHEM
Zaterdag 2 juli vlogen 211 duiven van 22 deelnemers vanuit NANTEUIL LE HAUDOUIN. De duiven van De Koerier werden om 06.45 uur gelost. Uitslag: H.A. Kamperman (9/10) 1 2 7 8 9 11 12 31 41, G.J. Wassink (7/12) 3 14 21 28 29 40 49, J.Th. Reindsen (3/15) 4 13 20, R.T.J. van Aken (3/10) 5 26 32, W. Meijerman (3/10) 6 17 43, A.H. Wassink (9/15) 10 18 24 25 34 35 42 44 47, G.J.W. Massen (2/10) 15 38, Comb. Menkhorst (4/10) 16 27 37 51, M.G.J. Burghout (1/10) 19, J.G. Poelman (3/8) 22 23 46, S. Gemmink (1/10) 30, Fr. Meijerman (4/10) 33 36 39 45, R. Jansen (2/6) 48 50, Nick Chevalking (1/4) 52, E. Weenk (1/6) 53.
Van De Koerier was de uitslag van de vlucht op de 26ste juni vanuit BLOIS nog tegoed. De 28 duiven van 6 deelnemers werden om 7.17 uur gelost. Uitslag: R.T.J. van Aken 1, Comb. Menkhorst 2 5 6 7, M.G.J. Burghout 3, P. van Londen 4.

Schoorsteen, dak en/of dakgoot lek?
Ook dakreiniging
Bel 06-17862180
Hoekstra
Onderhoudsbedrijf

REAGEREN OP EEN ARTIKEL IN CONTACT? NATUURLIJK OP WWW.WEBPAPER.NL

Hondenschool "Klein Weetink"
te Velswijk begint iedere maand met een nieuwe puppycursus.
Ap Peters 0314-641436.

HET KLAVIER
PIANO'S
VLEUGELS
• stemmen
• repareren
• revisie
• verkoop
• verhuur
• accessoires
• pianolessen
• concerten
• exposities
Ambachtsweg 2a, Vorden
0575-552794
www.het-klavier.nl
openingstijden showroom:
vrijdag van 9.00 tot 21.00
zaterdag van 9.00 tot 15.00
of op afspraak

Klikprothese
• Kunstgebit
• Implantaten
• Geen eigen bijdrage
• Op verzoek thuis aanmeten
Praktijk voor tandprothese en implantologie
0575–545953. Paardenwal 3, Zutphen

"Het heeft een mooie uitstraling"

Eetcafé 't Hoekje geopend

De inrichting is sfeervol.

Hengelo - Na een verbouwing van vele maanden is op 5 juli het eetcafé 't Hoekje in Hengelo geopend. De officiële opening werd gedaan door mevrouw Rutten - Van de Weer die met een sleutel de deur van het eetcafé opende.

Het pand aan de Spalstraat dat vier jaar leeg stond, heeft een totale metamorfose ondergaan. Van binnen is het volledig aangepakt en ook de buitenkant heeft een grote opknapbeurt gekregen. De ramen zijn voorzien van glas-in-lood en er zijn luiken aan de ramen gekomen.
De inrichting heeft een mooie uitstraling gekregen in de sfeer van de jaren vijftig. Het geheel komt over als een grote gezellige ouderwetse huiskamer en is sfeervol ingericht. Bij de ingang is een tochtsluis en de grote klapdeuren met decoratieve glasraampjes geven toegang tot het eetgedeelte. Het plafond is van hout met balken en kraalschrootjes en in een bruine kleur geschilderd. De vloer is bedekt met oude figuurtegels en eikenhout. De wanden zijn gedeeltelijk behangen en passen bij het interieur. De verlichting is eveneens in dezelfde stijl gehouden en straalt een warme sfeer uit. Het hele interieur wordt opgevrolijkt met oude spulletjes en accessoires uit grootmoeders tijd. Een grote gezellige tapkast en een oude schouw, compleet met een sierlijke potkachel maakt de inrichting helemaal af. Voor de gasten is er veel ruimte om plaats te nemen aan de houten tafels en stoelen. Er zijn gezellige plekjes gecreëerd, met verschillende hoogteniveaus.
Achter is de toiletgroep inclusief een invalidentoilet. De keuken is helemaal nieuw en voldoet aan de eisen van deze tijd. Eigenaar Harrie Waenink, mede-vennoot Rudy Jansen, chef-kok Jan Peter van Burk, gastvrouw Lisanne Smeenk en het team kregen veel complimenten en felicitaties van de bezoekers.

De kleine- en grote kaart ziet er bij eetcafé 't Hoekje uitnodigend uit. De kleine kaart heeft onder meer diverse belegde stokbroodjes, diverse uitsmijters en omeletten. Verschillende plate-gerechten als schnitzel, biefstuk, gebakken zalm, maaltijdsalades, diverse soepen, warme gerechten en diverse soorten pannenkoeken. De grote kaart heeft een keur aan gerechten. Deze gerechten worden op de kaart aangeduid met Hengelose straten, namen, gebouwen, buurtschappen en dergelijke. Op de grote kaart staan onder meer diverse voorgerechten, soepen, vegetarische gerechten, vlees- en visgerechten, kindermenu's en nagerechten. De wijnkaart bevat onder meer streekgebonden wijnen en verder algemene wijnsoorten uit diverse Europese landen.

Eetcafé 't Hoekje is gevestigd aan de Spalstraat 1 in Hengelo Gld. Tel.: 0575-461478. E-mail: info@zwaanhoekje.nl Website: www.zwaanhoekje.nl De openingstijden zijn: woensdag tot en met zondag van 11.30 – 22.00 uur. Maandag en dinsdag gesloten.

Stichting Commissie Oost Europa
Rubriek C.O.E.H. Hengelo Gld.
Banknummer: Rabo 3274.52.714

Inzameling kleding, textiel en schoenen door de COEH

Het afleveringsadres en de opslag is per 1 juli 2011 gewijzigd en het nieuwe adres is:

- fam. Hiddink aan de Vordenseweg 58 te Hengelo Gld. -

Vanaf 4 juli 2011 (de 1e maandag van de maand) wordt er ingezameld op het adres Vordenseweg 58 te Hengelo Gld. Het voorgaande afleveringpunt a/d Regelinkstraat is hiermede vervallen. Inzameling blijft op de 1e en de 3e maandag van de maand, uitsluitend tussen 18.30 en 20.00 uur.

De doelstelling is ongewijzigd en sorteren is weer mogelijk, mede doordat de gemeente Bronckhorst een royale opslagruimte beschikbaar stelt en wij hier dankbaar gebruik van maken.
Voor de eigen COEH-projecten wordt de kleding beperkt gesorteerd en ingepakt. Vanuit Roemenië is gevraagd om dekens en dekbedden, winterkleding en schoenen, dekbedhoezen en lakens. De resterende kleding wordt zoals voorheen o.a. aan "Reshare" verkocht. Deze organisatie sorteert voor hergebruik als noodhulp in ontwikkelingslanden.
De opbrengsten van de verkoop worden gebruikt voor financiële ondersteuning van onze projecten, o.a. de gaarkeuken in Toplita en het thuiszorg-project in Ocna Mures in Roemenië.

Het blijft dus zeker de moeite waard om Uw kleding en schoenen, dekens te brengen voor hergebruik daar waar nodig. De kleding en schoenen alleen in plastic zakken aan te leveren. Verder zijn ook de bekende knuffels voor de kinderen welkom en natuurlijk ook goederen van medische aard zoals continentiemateriaal en verbandmiddelen e.d

Voorzitter:	Stef Disbergen, Varsselseweg 25, 7255 NN Hengelo Gld., tel. 460404
Secretaris:	Bart-Jaap ter Gunne, Wisselinkweg 5/5a, te Zelhem, tel. (0314) - 641896
Penningmeester:	Chris Lubbers, Banninkstraat 52, 7255 KE Hengelo Gld., tel. 462766
Lid:	Roald Harmsen, Schoenmakersplein 18, 7255 GA Hengelo Gld., tel. 460286
Lid:	Anneke Cornelissen, Hulshofweg 8, 7261 SL Ruurlo, tel. 0573-461664
Administrateur:	Jaap van Mourik, Raadhuisstraat 4d, 7255 BM Hengelo Gld., tel. 463241

Voor nadere informatie t.a.v. andere speciale en bruikbare zaken graag vooraf even contact opnemen met Geert Hiddink / tel. 0575 - 46 2238.

Hobby- Rommelmarkt en Fancy Fair

Doesburg - Op 30 en 31 juli 2011 staat de jaarlijkse Hobby- Rommelmarkt en Fancy Fair van Camping Het Zwarte Schaar weer op het programma. Vorig jaar is er besloten om de rommelmarkt uit te breiden met een hobby gedeelte. Dit om de bezoekers nog meer te kunnen bieden.

Dit was een groot succes! Het evenement trekt jaarlijks vele bezoekers uit de regio en ver daar buiten. Tijdens deze dagen is er van alles te doen voor jong & Oud. Rad van Fortuin, Oud Hollandse spelen, Kinderattracties, Springkussen met als hoogtepunt de jaarlijkse grandioze verloting met mooie prijzen. De trekking zal plaats vinden op zondag middag om ongeveer 17:00 uur. Wanneer men iets heeft te verkopen zoals, tweede hands kleding, hobby, sieraden, bloemstukjes, ander creaties, of heeft men de kast, het huis en de zolder eens flink opgeruimd. Bel dan snel! Men kan zich nog inschrijven voor het huren van een marktkraam. Informatie kan men aanvragen via 0313 - 473 128 of info@zwarteschaar.nl. Maar zonder een bezoek aan deze dagen kan het hele feest geen succes worden en daarom nodigen ze iedereen van harte uit op 30 & 31 juli bij Camping & Jachthaven Het Zwarte Schaar, Eekstraat 19, 6984 AG Doesburg.

NIX bij LIVE@IDEAAL.ORG

Zelhem - Woensdagavond 20 juli komt de band 'NIX' tussen 20.00 en 22.00 uuroptreden in het programmalive@ideaal.org, dat vanuit Café 'de Mallemolen' in Zelhem wordt uitgezonden.

"Ik beloof NIX" zo klonken de woorden van bandleider en drummer 'Plakkie' door stamcafé 'Toontje' bij het eerste optreden in 2009. Plakkie is inmiddels gepromoveerd tot manager en artiest 'special effects'. Zanger en slaggitarist Nick legt tegenwoordig samen met bassist Maarten en drummer/zanger Jerry het muzikale fundament van de huidige Rock `n Roll machine, waarop lead-gitaar Erjan zijn solo's en riffs ten gehore brengt.
De huidige formatie heeft een repertoire opgebouwd met ludieke acts, waarbij eerdergenoemde Plakkie een belangrijke rol speelt met vuurwerk, wind- en rookkanonnen, bosmaaiers. Met rock `n roll medleys en meerdere eigen nummers, aangevuld met covers voorzien van eigen tekst en natuurlijk de originele covers is een optreden vol spektakel gegarandeerd. De verrichtingen van deze Holtense band zijn te volgen hun website www.nixholten.nl. Je kunt zelfs lid kunt worden van de NIX fanclub, waardoor je via een nieuwsbrief altijd op de hoogte wordt gehouden van de actuele gebeurtenissen en belevingen van de band. Onlangs werd in de eigen oefenruimte in Loo-Bathmen een cd met een viertal eigen nummers opgenomen, U kunt wekelijks de uitzendingen van live@ideaal.org in 'de Mallemolen' bijwonen (er wordt geen entreegeld gevraagd) of beluisteren via Radio Ideaal en de livestream website Radio Ideaal.

Bands en artiesten die ook live in het programma willen komen spelen, kunnen mailen naar live@ideaal.org of schrijven naar Ideaal Radio, Televisie & Internet, t.a.v. live@ideaal.org Postbus 50, 7020 AB, Zelhem.

Tegenpolen in Linde

Vorden - Elke derde zondag van de maand is in Theater onder de Molen in Linde/Vorden een voorstelling. Zondagmiddag 17 juli is het alweer de vierde keer sinds de Nieuwe Start in maart. Twee muzikale tegenpolen gaan daar een voorstelling neerzetten.

Vóór de pauze treedt solo op **Arjan Verschuur** - dit jaar winnaar van het kleinkunstfestival Utrecht. Met zijn twee gitaren zal hij de gevoeligste Nederlandstalige liedjes brengen over leven en liefde, over angsten en dromen. Het wordt een opmaat naar zijn avondvullende optreden op 24 augustus, wanneer hij zijn programma 'Spiegel' brengt.
Na de pauze barst de geweldige jazz van Oscar Peterson los, vertolkt door **Trio Hans Kwakkernaat** mét **Florian Hoefnagels** op drums. Deze vier rasmuzikanten speelden dit jaar al voor een stampvolle zaal in het vernieuwde theater vóór de Nieuwe Start en zijn sowieso oude bekenden in de Lindesche Molen.

Van de beide optredens is een videoimpressie te zien en/of te horen op de webstek www.theateronderdemolen.nl. Het zijn sterke tegenpolen met één bindende factor: liefde voor de muziek. Het Theater onder de Molen bevindt zich aan de Lindeseweg 29 in het buurtschap Linde bij Vorden. Reserveren kan via de webstek of telefonisch 0575 555783. De voorstelling begint om 15:00 h. En na de voorstelling kan men gezellig met de artiesten napraten.

Expeditie In de Dennen met veel activiteiten

Vorden. Woensdag 13 juli staat er in het zwembad in Vorden de 'Expeditie In de Dennen ' op het programma. Die dag organiseert het badpersoneel tussen 10.00 en 18.00 uur in en rond het zwembad een heleboel spectaculaire activiteiten. Zo kunnen de kinderen hun hartje ophalen op de stormbaan, broodbakken, hutten bouwen. Er is een super tokkelbaan, de jeugd kan over het water klimmen of geblindeerd van de glijbaan gaan. Rondom het bad is een spannend touwparcours uitgezet, kortom de jeugd hoeft zich die dag geen moment te vervelen.

BOUWEN
modern - karakteristiek - historisch

BOUW GARANT
Vakgroep Restauratie
Erkend Restauratie Bouwbedrijf
Bouwend Nederland
ISO 9001 BUREAU VERITAS Certification

Anno 1879

Advies voor uw onderhouds- en/of restauratieplan

Timmer- en aannemersbedrijf De Vries is een traditierijke onderneming met meer dan 130 jaar ervaring in de bouw. Kennis en vakmanschap van generaties heeft ons een grote voorsprong gegeven.

Kunde en kennis over oude en nieuwe technieken in nieuwbouw, verbouw, renovatie, restauratie en onderhoud sluiten soepel aan bij de specifieke wensen van de opdrachtgever.
Het beste bewijs daarvan is ons werk!

Nieuwbouw modern

Nieuwbouw karakteristiek

Restauratiewerk

Timmer- en aannemersbedrijf
DE VRIES
Vakmanschap - passend bij uw wensen

Zelhemseweg 14 - 6999 DN Hummelo - Tel. 0314 381248
www.devrieshummelo.nl - info@devrieshummelo.nl

LERROS · NO EXCESS · edc · ITS NOIZE · CARS · COLUMN · ANGELS. · dreamstar · s.Oliver · Intown · yest FASHION · poools. · Triumph

OPRUIMING

elk 2e artikel
GRATIS!

m.u.v. nieuwe en basis collectie

Wij zijn geopend van maandagmiddag t/m zaterdag **Vrijdag Koopavond**

2 modespecialisten onder één dak - Smidsstraat 9 - Zelhem

Just MEN
Smidsstraat 9, 7021 AB Zelhem. Tel. 0314-621206

Just More Damesmode
Smidsstraat 9, 7021 AB Zelhem. Tel. 0314-625995

JUST MORE Damesmode ook in Dieren, naast de Gazelle-fabriek

BERENDSEN
AANHANGWAGENS OMHEININGEN

Verkoop van diverse merken aanhangwagens.
Ifor Williams, Anssems en Hapert.

- Paardentrailers
- Aanhangwagens
- Vee- en kleinveetrailers
- Speciaalbouw
- Onderdelen
- Reparatie alle merken trailers
- Ook reparatie en keuring van caravans

Verkoop en plaatsing van alle soorten omheiningen.
Dealer van Huzen en Patura.

- Houten omheiningen
- Paardenbakken
- Doorsteekschuttingen
- Weide afrasteringen
- Doorgangen
- Verlichtingen
- Gaasomheiningen

Dealer van Weijer paardentrailers

Hoefkensestraat 16a, Drempt | T: 0313-47 63 11 | M: 06-53842907

www.berendsenaanhangwagens.nl

Handelsonderneming Willie Waenink

**REPARATIE EN VERKOOP VAN ALLE MERKEN TUIN-/ PARKMACHINES EN ZAGEN.
OOK VOOR WINTERBEURTEN.
TEVENS SLIJPEN VAN VEESCHEERMESSEN.**

Geopend: Dinsdag t/m vrijdag van 08.30 tot 18.00 uur.
Zaterdag van 08.30 tot 16.00 uur.
Of na telefonische afspraak.

Tel./fax: 0575 - 46 22 21
Mobiel: 06 - 50 67 60 24

Beekstraat 1, Toldijk
(bij Leferink Tractoren)

Sensire in Bronckhorst zoekt
Verpleegkundigen en Verzorgende IG

Samen en persoonlijk
Sensire

Vijf redenen om bij Sensire te werken:
1. **Je hebt de tijd om je klant persoonlijk te leren kennen, in zijn eigen omgeving.**
2. **Je werkt op eigen kracht, met alle ondersteuning die je nodig hebt.**
3. **Sensire heeft aandacht voor een goede balans tussen werk en privé.**
4. **Je maakt gebruik van vernieuwende technieken, zodat je meer tijd hebt om dátgene te doen waarvoor jij de zorg in ging.**
5. **Je krijgt alle ruimte om jezelf te ontwikkelen.**

Sensire wijkzorg
Solliciteren? Ga naar **www.sensire.nl** of neem contact op met Ria Teunissen: 06 13 04 49 19.

yunio is onderdeel van Sensire. Acquisitie wordt niet op prijs gesteld.

NU 15%
KORTING OP

SIGMA COATINGS

SIGMA LAKVERVEN

antoon snelder
glas verf behang
speciaalzaak

Antoon Snelder BV
Zomerweg 37C Drempt
Tel 0313 472 107
www.antoonsnelder.nl

open: ma t/m vr: **8.30–12.00** & **13.00–17.30** / za: **8.30–13.00** uur

Wegens vakantie zijn wij gesloten vanaf maandag 25 juli t/m zaterdag 6 augustus.

Zelhem
SCHOORSTEENVEEGBEDRIJF
HAARDEN, SCHOUWEN EN SCHOORSTEENTECHNIEK
BRANDENBARG V.O.F.
Halseweg 38 • 7021 HX Zelhem
tel.: 0314-622267 • fax: 0314-620066

Praktijk voor Klassieke Homeopathie

Peter van Nistelrooy
Muizengatweg 9
7227 DN Toldijk
Tel. 0575 - 452090
e-mail: p.vannistelrooy@hetnet.nl

Telefonisch spreekuur/maken van afspraken:
Ma. t/m vrij. van 18.00 - 18.30 uur
Lid N.V.K.H.

Behandeling wordt grotendeels vergoed door zorgverzekeraar

www.homeopathie-vannistelrooy.nl

Eef Jansen
Orthomoleculair Therapeut M.B.O.G.
Weverstraat 6 - 7021 XL Zelhem
Telefoon/Fax 0314 - 622630
www.eefjansen.nl

* Voedingsadvies bij div. ziektebeelden
* Advies m.b.t. gebruik voedingssupplementen
* Bioresonantietherapie
* Allergietest
* Baunscheidtmassage
* Homeopathie en Fytotherapie
* Veterinaire homeopathie
* Fotonentherapie (behandeling ziekte van Lyme)

Consult op afspraak Lid van Cellcare Health Group

Hoveniersbedrijf & Tuincentrum
De Heesterhof Tuinplanten

Varsselseweg 20 in Hengelo (Gld.)
tel. 0575-462892 / mobiel: 06-53362300
web: www.deheesterhof.nl / e-mail: info@deheesterhof.nl

Gewijzigde openingstijden: juli en augustus

openingstijden tuincentrum:
ma./di./do.: gesloten
wo./vr.: 13.00u – 17.00u za.: 10.00u – 16.00u

TE KOOP GEVRAAGD
Alle merken en bouwjaren
AUTO'S EN BEDRIJFSWAGENS
à contant + RDW-vrijwaring
André Boschker
Ruurlo
Tel. (0573) 45 28 74 b.g.g. 06 53405682
www.boschker.nl

DE SPANNEVOGEL
... als het méér moet hebben!

Ruurloseweg 2, Hengelo Gld.
Tel. (0575) 46 14 84
Dorpsstraat 27, Ruurlo
Tel. (0573) 45 31 93
Markt 9, Groenlo
Tel. (0544) 46 33 35
www.spannevogel.nl

meubelen
parket
tapijten
laminaat
slaapsystemen
gordijnen
zonwering
projectstoffering

Kasteeltuinfestival Ruurlo

Plakken voor het KasteelTuinFestival

Ruurlo - Het zijn geen kunstschilders die trots zijn op hun werk. Het zijn drie vrijwilligers van de KunstKring Ruurlo die reuze grote posters opplakken die uw aandacht vragen voor het 16e KasteelTuinFestival Ruurlo op zaterdag 30 juli. Het wordt weer een afwisselend programma met veel temperament en passie.

Er is veel Ierse muziek. De Showgroep Ierse Dans onder leiding van Sean Kilkenny, europees kampioen Ierse dans, zal ervoor zorgen dat de bezoekers niet stil blijven zitten.
Vocaliste Nathaly Masclé brengt een zeer gevarieerd programma samen met vibrafonist/slagwerker Frits Landesbergen. Nicole Philomena en Flor d'Luna staan erom bekend dat zij mensen in vervoering brengen met hun fado's. Het jazzorkest Euphonia Novelty, echte Cubaanse muziek van Estudiantina, Dolf Moed van De Theaterfiets met een kinderprogramma… Totaal zijn er 14 verschillende bands en orkesten die zich laten horen op 30 juli.

Het complete programma staat op www.kasteltuinfestivalruurlo.nl. Tot 23 juli kosten de kaarten in de voorverkoop. Daarna zijn ze duurder.

Toerclub Oldtimer Bromfietsen

Opnieuw geslaagde toerrit

Hengelo -T.O.B heeft zaterdag 2 juli alweer voor het 11 e jaar op rij een zeer geslaagde toerrit gehouden. Het aantal deelnemers is inmiddels al opgelopen tot ca. 30 personen.

Ook dit jaar waren de oude tot zeer oude bromfietsen weer in optimale conditie gebracht om de tocht van 85 KM. Probleemloos uit te rijden. Is er iemand met een oldtimer bromfiets en wil je ook meerijden de volgende keer, of is er iemand die nog in het bezit is van iets wat met een oude bromfietsen te maken heeft, B.V Helm leren jas of onderdelen waar toch niets meer meegedaan word neem dan even contact op met w.wiegerink@chello.nl

Zomeropening van de tuinen de Wiersse

Vorden - Zondag 17 en 24 Juli en maandag 25 Juli, ingang aangegeven bij km 16,7 aan de N319 tussen Vorden en Ruurlo. Alle kleuren zijn te vinden in de bijna verborgen 'Lage Tuin' van de Wiersse. Hier ervaart de bezoeker de rijke verwevenheid van planten, struiken, bollen en klimmers als een avontuur.

De 'Wilde Tuin' beidt wandelingen langs vijvers en beek, onder hoge bomen en door de 75 meter kronkelende berceau. Een onwaarschijnlijk hoog fontein glinstert in de zomerse sfeer. In de 16ha tuinen zijn eeuwoude doorzichten tot de ongeschonden coulisse landschap van de Achterhoek. Er is her en der een bankje in de schaduw. Op de open dagen worden lichte maaltijden geserveerd. Publicaties over de Wiersse, waaronder Romke van de Kaa's 'De Wiersse, Beschrijving van de tuinen' zijn te koop. Parkeren gratis. Honden worden niet toegelaten; in de schaduw parkeren is altijd mogelijk. NS station Ruurlo 5 km lopen (via de landelijke Wiersseweg). RONDLEIDINGEN (reserveren niet nodig) vinden tot eind september plaats op de 1ste zaterdag van de maand, alsmede elke donderdag van de week.

Voor een afspraak voor een speciale rondleiding (evt. met lunch of thee) in geval bezoekers met een groep willen komen: Tel: 0573 451409, E-mail: wiersse@xs4all.nl, www.dewiersse.nl

We'j nog van too?

Vereniging voor Oudheidkunde Lichtenvoorde

afd. Dialect

Wat is: A. Basse.
B. Achtermekare.
C. Aevenolders (MV).

De antwoorden staot argens anders in disse krante.

Antoine Peters draait door

Amsterdam - Antoine Peters' nieuwe collectie getiteld 'GET DIZZY!' is gelanceerd middels een korte stop-motion video en installatie by Droog. Geïnspireerd op het geestelijk en fysiek duizelig worden - door een steeds harder voortrazende wereld of het maken van een spontane koprol - raken kleding, draagster, werkelijkheid en fantasie in elkaar verstrengeld en smelten zelfs samen.

De video is gecreëerd in samenwerking met fotograaf Marc Deurloo en voorzien van een soundtrack door Krause & Jeroen Joosten. De video is te zien via www.antoinepeters.com en de expositie is van 1 - 16 juli te bezichtigen bij Droog.
In een volle Droog en met een ABSOLUT Vodka in zijn hand legt Antoine Peters uit: "Voor GET DIZZY! heb ik wederom het experiment naar alternatieve presentatie wijzen opgezocht. En in plaats van zomaar een video te maken, wilde ik ditmaal beeld, muziek en kleding daadwerkelijk met elkaar samensmelten tot één sprookjesachtige wereld en één verhaal." De video start met een jonge vrouw in een polkadot T-dress. Ze begint te tollen en de stippen worden 'uitgerekt' door de snelheid. De daarop volgende outfits raken meer en meer 'gedraaid' en 'in de war' in detail, print, patroon en silhouette. Zo ook de schoenen, in samenwerking met Jelske Peterson. De afsluitende jurken lijken zelfs buiten de realiteit te stappen met als climax een 5 meter lange spiraaljurk. De video en collectie zijn te zien van 1 - 17 juli bij Droog, Staalstraat 7b te Amsterdam. Open Di-Zat: 11.00 - 18.00 Zon: 12.00 - 17.00 De expo is onderdeel van Salon/2. www.salon1.org De video is te bekijken via www.antoinepeters.com

OVER ANTOINE PETERS

Peters' werk staat bekend om zijn conceptuele, gelaagde en innovatieve stijl die wordt geloofd om het optimisme, de speelsheid en vernieuwende vorm van elegantie. Serieuze zaken worden op luchtige wijze gebracht, waardoor er een nieuw onbevooroordeeld perspectief ontstaat. Een luchtigheid die hij brengt door middel van concept, maar ook letterlijk in de kleding zelf. ANTOINE PETERS onderscheidt zich middels 'one size fits all elegantie'. Het beste uit beide werelden gecombineerd: van 'casual' tot 'sophistication'. ANTOINE PETERS staat voor een glimlach. www.antoinepeters.com

Engels voor volwassenen

Bredevoort - De ex-lerares Trees Rots-Beusink geeft de cursussen Engels voor volwassenen. Omdat het voor iedereen steeds belangrijker wordt de wereldtaal te kennen, vanwege de Europese eenwording en omdat de maatschappij steeds mondialer wordt.

De opleidingen zitten in de omgeving van Doetinchen. Terborg, Vorden, Zutphen, Winterswijk, Bredevoort, Lichtenvoorde, Groenlo en Eibergen. Niet iedereen hoeft de volle cursus doorlopen, zegt mevrouw Rots. 'Mensen kunnen zelf beslissen hoe lang ze willen meedoen. Iemand heeft al wat voorkennis en stapt op een hoger niveau in, de één leert wat sneller dan de ander en het gaat er ook om wat iemand met de taalkennis wil doen. De cursus is in elk geval zo op de deelnemers toegesneden, dat iedereen het jaar door kan aansluiten en kan doorgroeien.'
De Bredevoortse was voorheen wiskundelerares, maar ze studeerde ook Engels. Ze zette haar eigen cursusmethode 'Stap in' op, compleet met een zelf ingesproken cd om thuis af te luisteren. De cursus behandelt het Engels in woord en in geschrift. Het doel is behalve lees- en schrijfvaardigheid, het goed Engels kunnen spreken. Daarom wordt bij de wat meer gevorderden in de lessen Engels gesproken. Daarbij luisteren de deelnemers kritisch naar elkaar en vullen elkaar aan. Door te luisteren naar de behoefte van de deelnemers hoort Mevr. Rots om zich heen, "Hoe kunnen we ons hanteren/redden in de praktijk. Een woordenschat is belangrijk, maar hoe kunnen we die woorden in zinsverband begrijpen en toepassen in de praktijk. In antwoord daarop heeft Mevr.Rots een boek in elkaar gezet "praktische toepassingen" b.v How to take care in different situations. Het boek is klaar en is zijn ronde begonnen:Het is ook indien wenselijk, zelfstandig te gebruiken. Ik heb dit boek in moelijkheidsgraad laten meelopen met mijn eerder geschreven boeken "Engels voor volwassenen". "stap in" Zo is het niet nodig de zinnen uit het hoofd te leren, wat niet veel waard is, maar kunnen ze zelf de woorden in zinsverband weergeven en begrijpen. Aldus Mevr. Rots. In Ruurlo begint een gespreksgroep en in Doetinchem een beginnersgroep. De andere groepen blijven. Informatie over de cursussen geeft mevrouw Rots via telefoon 0543-451476 e-mail treesrots-beusink@gmail.com

Fuchsiatuin open

Wichmond - In weekend van 16-17-18 juli is bij de familie Elsman de tuin weer open voor liefhebbers van fuchsia's. Dit is de tweede keer dat de tuin dit jaar word open gesteld voor bezichtiging.

In de tuin van de Familie Elsman is een ruim assortiment aan Fuchsia's te zien. Met een collectie van ruim 900 soorten, waarvan vele al volop in bloei zijn. De opentuinen trekken elk jaar weer vele mensen vanuit alle windstreken. Voor de mensen die aankomend weekend niet kunnen word de tuin ook nog opengesteld op de 12-13-14 augustus.
Het adres is Baron v/d Heydenlaan 24. Voor meer informatie kan men ook kijken op het internet: http://home.wanadoo.nl/fam.elsman

Daverend buurtfeest bij de Noabers

Hengelo - Buurtvereniging de Noabers uit Hengelo heeft weer een daverend buurtfeest achter zich liggen. Op vrijdag 1 Juli hadden we een straatmuzikant weten te regelen, nou ik jullie vertellen dat hij prachtige stukken zong. Deze man had een gitaar en een mondharmonica bij zich en uit zijn mond kwam prachtig geluid. De combinatie van dit allen te samen deed ervoor zorgen dat het een geweldige avond werd.

ZATERDAG 2 JULI, KINDERMIDDAG
Om 14.00 uur mochten alle kinderen hun ballon oplaten en daarna konden de spelen beginnen. We hadden weer voor prachtige spelletjes weten te zorgen en natuurlijk ontbrak de Titanic lucht en of springkussen ook deze keer niet.Voor alle kinderen was er een spelletjes kaart en kregen ze een snoepzakje.
Uitslag kinderspelletjes:
0 - 5 jaar 1e Noor Hissink
6 - 8 jaar 1e Rik Theunissen
9 - 11 jaar 1e Julia Harmsen
12 en ouder 1e Hugo Lubbers
En de rest van alle kinderen die mee hebben gedaan aan de spelletjes kregen een leuk aandenken.
Na de spelletjes was er de playbackshow. Maarliefst 10 groepen hadden zich aangemeld. Het was voor de jury een moeilijke taak om een winnaar aan te wijzen, na lang wikken en wegen wonnen Marieke, Noortje, Hugo en Christiaan met nummer mama mia van Abba. Omdat het toch best knap is, en sommige misschien een beetje planken koorts hebben, of om voor een volle tent mee te doen en er volgend jaar weer een prachtige playbackshow te krijgen had het bestuur voor alle deelnemers een prachtige cadeau.

ZATERDAGAVOND
Om 19.45 uur was er het vogelschieten voor de heren en dames, het jeugdvogelschieten en vogelknuppelen. Het eerste schot werd gelost door Dhr Baars, daarna mocht onze koning van 2010, Renee Berendsen het 2e schot lossen. Daarna konden de schutters zich uitleven op de vogel. Naar 29 jaar zagen, schaven, schuren en spijkeren is het Gerrit Pelgrom die naar 182 schoten de vogel met een mooi schot van zijn stok wist neer te halen. Gerrit koos zijn vrouw Mientje als koningin. Wat waren Gerrit en Mientje trots dat ze koning en koningin waren van de Noabers. Van harte gefeliciteerd met koningschap. Bij het jeugdvogelschieten was het ook een spannende strijd. Na een prachtig schot viel de vogel van zijn stokje, de dader was dit jaar Gerben Abbink Gerben Abbink werd de trotse jeugdkoning van de Noabers. Bij het vogelknuppelen was het ook een spannende strijd. Met een prachtige worp sloeg Ilse Vriezen de vogel eraf.

De volgende prijs winnaars werden bekend gemaakt:
Vogelschieten: L Vleugel Wouter Sloot
R Vleugel Herbert Barink (na verloting)
Kop Jan Bosch
Staart Renzo Meulenbeek
Romp Gerrit Pelgrom

Jeugdschieten: Gerben Abbink
Vogelknuppelen: L Vleugel Reini Theunissen
R Vleugel Marieke Theunissen (na verloting)
Kop Betsie Groot Roessink
Staart Ida Wechgelaar
Romp Ilse Vriezen

Hierna barstte het feest in de feesttent los onderleiding van Zie Zoo. Het feest gedruis ging door tot in de kleine uurtjes.

Eerste voorstelling Zomercarroussel

Rita Boshart en Wendy Addink

Vorden - Vorige week woensdag was het Arjan Verschuur - volbloed Nederlandstalig liedjeszanger en winnaar van het kleinkunstfestival 2011 in Utrecht - die in Theater onder de Molen te Linde de zomercarrousel in werking zette. Met zijn prachtige eigen teksten en muziek raakte hij de gevoelige snaar van het publiek.

Gery Groot Zwaaftink nam het stokje over en bracht op zijn bekende wijze twee prachtige verhalen en zijn lied over het water. Het publiek hing aan zijn lippen. Na de pauze namen **Josée van der Staak**, als Serra zeemeermin, en **Menno Kalmann**, piano en gitaar, het publiek mee in Zeespiegel, een bespiegeling van de zee. Een prachtig poëtisch verhaal van Menno over leven, dood en liefde, de liefde voor de zee, afgewisseld met liederen met liedteksten van Mariet Lems en op muziek gezet door Josée en Menno. De artiesten mochten na afloop van deze muzikale en poëtische avond een staande ovatie in ontvangst nemen.

Woensdag 13 juli draait de carrousel verder.
Rita Boshart uit Vorden maakt voor de pauze een keuze uit haar programma Rita zingt... Een programma met een beetje humor, een serieuze ondertoon en prachtige ballades en liederen. Aansluitend zal **Josée van der Staak** een keuze maken uit haar musical en Engelstalig repertoire. Na de pauze zingt Rita met **Wendy Addink**, eveneens uit Vorden, enkele duetten, waarna Wendy solo het programma vol zal maken met een keuze uit haar repertoire Wereldvrouwen. Een afwisselend geheel in het Theater onder de Molen, Lindeseweg 29, 7251NJ Linde/Vorden. Reserveren kan via www.theaterondermolen.nl of telefonisch 0575 555783. De voorstelling begint om 20.00 uur.

25e Fiets "De Boer op"

Hengelo - Fietsen over paden waarvan u het bestaan niet wist en tussendoor een kijkje nemen bij zowel agrarische als ook bij andere bedrijven. Dat kan allemaal tijdens de jaarlijkse zomer fietstocht in Hengelo (Gld.)

Op zaterdag 23 juli. 's Morgens kunnen de fietsers starten bij: Partycentrum Langeler, Spalstraat 5, 7255 AA in Hengelo Gld. en bij Café-Restaurant Herfkens, Zutphen Emmerikseweg 64, 7223 DJ Baak. De bedrijven zijn te bezichtigen tot 16.00 uur. Voor deelname wordt een vrije gift gevraagd. Onderweg kunt u o.a. kijken bij de brandweerkazerne, een gemengd bedrijf, een loonbedrijf, tevens pannenkoekenhuis met muziek, dans en allerlei handvaardigheden en een vleesboerderij.

De route is ongeveer 35 km. De open dag "Fiets de Boer op" wordt georganiseerd door de Agrarische Contactgroep Hengelo.Voor meer informatie over de route: Boukje Midden, tel. 0575-464638

Rode Kruis zoekt nieuwe EHBO-ers

Zelhem - Iedereen wil zelf graag geholpen worden als er een noodsituatie is. Maar dan moeten er wel mensen zijn, die daarop voorbereid zijn en willen en kunnen helpen. Door het volgen van een EHBO-cursus kun je je voorbereiden om anderen, die hulp nodig hebben, te helpen. Waar en hoe je dan gaat helpen, bepaal je zelf, want er is op vele plaatsen hulp nodig. Thuis, op het werk, op het sportterrein, gewoon in de straat of bij evenementen.

Je kunt, bij voldoende deelname, eind september bij het Rode Kruis afdeling Bronckhorst een EHBO-cursus volgen. De lessen worden gegeven door bevoegde instructeurs van het Oranje en Rode Kruis. Het examen wordt afgenomen door een arts en een kaderinstructeur.
De nadruk bij het examen ligt op de praktijk zodat de geslaagden weten hoe ze in praktische situaties moeten handelen.
De lessen worden op de woensdagavond gegeven in Zelhem. De totale cursus bestaat uit 14 opleidingslessen en een examenavond. De kosten bedragen € 175,--, incl. lesboek, oefenmateriaal en examen. Veel ziektekostenverzekeraars vergoeden de cursus geheel of gedeeltelijk.
Voor nadere informatie en opgave kun je contact op nemen met dhr. Th. Radstaat, tel. 0314-623130 of dhr. W. Weijers, tel. 0314-631034 (na 19.00 uur)
Het Rode Kruis Afd. Bronckhorst zoekt daarnaast vrijwilligers die de hulpverleningsgroepen in Zelhem en Halle daadwerkelijk willen komen versterken. Mensen, die in het bezit zijn van een EHBO-diploma en bij evenementen een hulpverleningsdienst mee willen lopen, kunnen contact opnemen met bovenstaande leden van het Nederlandse Rode Kruis, Afdeling Bronckhorst.

REAGEREN OP EEN ARTIKEL IN CONTACT? NATUURLIJK OP WWW.WEBPAPER.NL

Stichting Kids and Sidecars

Bart Notten animator jeugdzijspancross

Bart Notten: "Begeleiding van jeugdige zijspancrossers begint succes op te leveren".

Hengelo - Als je met Bart Notten (65) praat over zijspanmotorcross is hij niet meer te stoppen. In 1971 werd Notten als bakkenist van rijder Rikus Lubbers uit Lochem Europees kampioen. Notten uit het Gelderse Hengelo, bleef ook na zijn actieve carrière betrokken bij de zijspancross. Sinds enkele jaren is hij de grote animator van de Kids and Sidecars, een stichting die de jeugdzijspancross promoot.

Zijn jarenlange ervaring als zijspancrosser kan Bart goed gebruiken voor de begeleiding voor jonge crossers. Zij komen uit heel Nederland en ook komen er enkelen uit Duitsland en België. Uit de regio komen er onder meer teams uit Zelhem, Halle, Wehl en Steenderen. Er zijn nu achttien teams in de leeftijd van zes tot zestien jaar ondergebracht bij Kids and Sidecars, die drie jaar geleden is opgericht. Notten doet de begeleiding van de jeugd niet alleen. Hij krijgt steun van Wilfred van Werven uit Oldebroek en de tweelingbroers Wiljan en Jacky Janssen uit Wychen. Ook bestuurslid van Kids and Sidecars, Philip Magnin uit Halle is begeleider. "Allen hebben hun sporen verdiend in de motorcross en hebben veel ervaring", weet Notten.
Al voor de oprichting van Kids and Sidecars, drie jaar geleden, was Bart Notten zelf al bezig met begeleiding van jeugdige crossers. "Dat begon met buurjongen Koen Hermans, toen drie jaar en nu inmiddels veertien jaar en rijdt in de klasse MON-Nationaal. Koen heeft als bakkenist Roy Bijenhof (13) die ook uit Hengelo komt", zegt Notten. Elf jaar geleden was dit initiatief de aanzet. Tijdens trainingswedstrijden in Halle kreeg de aanpak van Notten landelijke bekendheid. Het aantal teams nam steeds meer toe en groeide uit naar zeven. Daarna, drie jaar later, werd de Stichting Kids and Sidecars opgericht waar nu achttien teams zijn ondergebracht. "Het is heel leuk om te zien hoe Koen en Roy zich ontwikkelen en dat je daar zelf ook begeleiding aan hebt gegeven", zegt Bart. "Het duo is goed bezig en pakt al de nodige prijzen. Ik was veertig jaar geleden Europees kampioen . Het doet me goed dat na al die jaren eindelijk weer talent aanwezig is die kan doorbreken. Het heeft dan wel lang geduurd, maar nu begint het mede door de jeugdbegeleiding toch van de grond te komen".

Volgens Notten is het grootste probleem de aanwas. "Eigenlijk zouden we toch moeten doorgroeien naar een volwaardige crossklasse. Ik weet wel dat zijspancross een lastige sport is. Ook de ouders moeten er echt wat inzien en er moet zelf veel gesleuteld worden. En", gaat Notten verder, "je moet altijd met z'n tweeën zijn als je wilt gaan crossen". Een ander probleem binnen de jeugdzijspancross is het leeftijdverschil. Het leeftijdverschil en verschil in motorblok zorgt ook voor veel snelheidverschil. "Daarom hebben we het zelf onderverdeeld in drie klassen en maken we een apart klassement op. Het zou mooi zijn als we in al die klassen wat aanwas krijgen, dan wordt de onderlinge strijd leuker. De zijspancross en al deze enthousiaste jeugdrijders verdienen het", zegt Bart Notten enthousiast.

In het buitenland is men heel enthousiast over de opzet en werkwijze van Kids and Sidecars. Notten: "We krijgen heel veel complimenten. Alleen de financiële middelen, die kunnen altijd beter. Wij zijn tevreden met de sponsoren die we nu hebben. Zij doen heel veel voor de jeugdige crossers, maar ik hoop dat ook andere sponsoren zich melden, want dan kunnen we nog meer activiteiten opzetten voor de jeugdteams", zegt Notten. "Want wie de jeugd heeft, heeft de toekomst. Het crossen kost heel veel geld. We zijn blij met elke vorm van financiële ondersteuning".

Het hele jaar door worden er wedstrijden gehouden in Nederland, maar ook onder meer in Denemarken, België en Duitsland. Als afsluiting van het seizoen is de jaarlijkse Opstapdag in de Veldhoek die dit jaar gehouden wordt op 12 november. Bart Notten is als voorzitter van Kids and Sidecars er erg druk mee. Zelf was hij 33 jaar zijspancrosser en nu al weer tien jaar bezig met begeleiding van jeugdige zijspancrossers. "Het is bijna een levenswerk geworden. Maar ik doe het nog heel graag", zegt hij met pretoogjes. Voor meer informatie over Stichting Kids and Sidecars kunt u contact opnemen met Bart Notten. Tel.: 06-11154087. E-mail: a.notten@hetnet.nl Website: www.kidsandsidecar.nl

Einde seizoen ZeppGerritsen

Expositie cursisten

Het beeldhouwatelier met enkele werken van cursisten.

Drempt - Het weekend van 9 en 10 juli exposeerden cursisten van Atelier ZeppGerritsen in Drempt hun werken als afsluiting van het seizoen. Tekeningen, schilderijen en beeldhouwwerken konden in het atelier en in de tuin worden bekeken.

De cursisten die bij Atelier ZeppGerritsen lessen volgen, lieten hun werken met trots zien. Zowel de beeldhouwers als schilders en tekenaars hadden hun werken geëxposeerd. Het gaf een gevarieerd beeld aan materialen en stijlen te zien. De cursisten waren aanwezig om belangstellenden te woord te staan. Zo vertelde een van de beeldhouwcursisten dat de vorm van een steen bepaalt wat het wordt. Een ander maakte een soort zelfportret. Aan het einde van de twee succesvolle expositiedagen, waar veel belangstellenden langskwamen om de werken te bekijken, zaten zij allen op het terras. Met een drankje en een hapje namen ze afscheid van elkaar en van hun kunstenaars, Frans Gerritsen, Simone Drenth en Ine de Laak.
Frans Gerritsen geeft lessen beeldhouwen. Zijn nieuwe seizoen start in week 34, dit is 23, 24, 25 en 26 augustus. De teken-, schilder- en boetseerlessen van Simone Drenth en de lessen Tekenen & Schilderen van Ine de Laak beginnen half september. Er zijn voor het nieuwe seizoen, voor zowel beginners als gevorderden nog plaatsen vrij.
Voor meer informatie en aanmelden, bel Frans Gerritsen, telefoon (0313) 472601. ZeppGerritsen, Rijksweg 25, 6996 AA Drempt, e-mail fransgerritsen@zeppgerritsen.nl. Meer informatie staat op de site www.zeppgerritsen.nl.

Afwisselend programma

Radio ideaal Dialect

Zelhem - In het programma van zondag 17 juli wordt in het programma Ideaal Dialect aandacht besteed aan de drie broers v.d. Wal uit Friesland. Ze hebben een bijzondere C.D gemaakt, waarin vooral hun driestemmige zang opvalt. Ze zingen de nummers 'Frij en akoestisch' en 'Ik sa gek op dy'.

Aalt Westerman uit Nieuw-Leusden zingt over 'Ik hoal van....' De The Spitfires worden in het lied 'de Dirigent' begeleid door de Berkelzangers. Uit Drenthe zijn De Kopstubbersen met het nummer 'De Fietsvierdagse' van de cd 'Drenthe plat' te horen. Uit eigen regio de groep Spöl met het nummer 'Mina' en uit Twente de groep Zand, Zeep, Zoda met 'Foezel Annie'. Het programma wordt afgesloten met Hiddink en Schreurs met 'Streektaal'.
Als vaste onderdelen van het dialectprogramma de rubrieken 'Amparte Weurden', 'Op de Praotstoel', 'Spreuken en gezegden' en natuurlijk de verhalen en muziek'Uut de olde Deuze'.
"Gewoon luisteren dus", aldus presentator Gerbert Abbink via de frequenties van Radio Ideaal FM 105.8 of via de kabel op FM 91.1 en FM 94.00.

Buurtvereniging Velswijk

Zomeravondfietstocht

Velswijk - Donderdag 14 juli organiseert Buurtvereniging Velswijk weer de derde fietstocht van de jaarlijkse serie zomeravondfietstochten. De zomeravondfietstochten zijn met name geschikt voor mensen met een gewone fiets, of voor mensen die in het bezit zijn van een fiets met trapondersteuning.

De afstanden van de tochten varieren iedere keer tussen 25 km en 30 km, en gaan steeds een andere richting op. Na een eerste goed ontvangen rit richting Baak en omgeving, en de tweede tocht richting IJzevoorde en de Slangenburg, voert deze rit door de vele buurtschappen ten noordoosten van de Velswijk. Buurtschappen als Oosterwijk, Wolversveen, Varssel, Linde, Noordink en De Dunsborg zullen op deze bosrijke tocht worden aangedaan. Het is een prachtige route, waarbij veel te genieten valt.

Starten is mogelijk tussen 18.30 en 19.30 uur vanaf buurtschaphuis D'n Draejer, gelegen aan de Velswijkweg 50 in Velswijk. De eindcontrole sluit om 21.30 uur.

Nalaten aan KWF Kankerbestrijding
Een waardevolle manier om kanker te bestrijden
Giro 26000 • Informatie over nalaten (020) 570 05 00
KWF KANKER BESTRIJDING

HENGELO BUITENGEWOON GOED

Voordelig genieten van vis.

Zomer Hits

AH Pangasius-filet
Bijv. voordeelpak
Per 500 gram
Per kilo 8.54

25% KORTING
5.27 4.27

VOORDEEL VOORDEEL VOORDEEL

VOORDEEL PAKKEN

AH Hollandse garnalen
2 bakjes à 100 gram
Per kilo 29.90
2e HALVE PRIJS
2 voor 5.98

AH Jumbo-garnalen
2 bakjes à 100 gram
Per kilo 20.90
2e HALVE PRIJS
5.18 4.18

Alle combinaties mogelijk

AH Rivier-kreeftjes
2 bakjes à 100 gram
Per kilo 18.65
2e HALVE PRIJS
4.45 3.72

AH Wok-garnalen knoflook
2 bakjes à 200 gram
Per kilo 16.48
2e HALVE PRIJS
8.18 6.59

DEZE WEEK DUBBELE LOUNGE ZEGELS

Alle Nivea*
Alle combinaties mogelijk
Bijv. combinatie: shampoo diamond gloss, fles 250 ml + dry comfort deodorant spray, fles 150 ml + styling mousse volume sensation, fles 150 ml + silver protect for men shampoo, fles 250 ml
4 stuks

2+2 GRATIS
11.97 5.98

Alle Ariel en Lenor
Alle combinaties mogelijk
Bijv. combinatie: Ariel wit vloeibaar, fles 1.20 liter + Ariel color vloeibaar, fles 1.30 liter + Lenor breath of fresh air, fles 1.5 liter
3 stuks

2+1 GRATIS
15.37 10.25

DUBBELE WERKING

Heineken pils
Krat 24 flesjes à 0.30 liter*
Per liter 3.74
12.37 8.99

Zomer Hits

Gall & Gall

Op de zomer!

2 halen 1 betalen!
Terres de Saint Louis Rosé
Provence, Frankrijk
2 flessen: 17.98 8.99

Thuisblijvers Voordeel!

AH Schouder-karbonade
Bijv. voordeelpak
Per kilo
5.99 3.99

AH Premium rundvlees
Bijv. biefstuk 2 stuks
Per 250 gram
Per kilo 19.96
6.99 4.99

Ruilmiddag Superdierenkaartjes
woensdag 13 juli van 14.00
tot 16.00 uur in de winkel.

Alle AH Meloenen
Bijv. cantaloupe
Per stuk

40% KORTING
2.37 1.37

AH Roomboter-appelflappen
4 stuks
3+1 GRATIS
3.97 2.67

HENGELO

Raadhuisstraat 36 • 7255 BN Hengelo (Gld.) • Tel. (0575) 46 12 05

Prijswijzigingen, zet- en drukfouten voorbehouden.
Zie voorwaarden in winkel/AH Bonus.
** Wij verkopen geen alcohol aan klanten jonger dan 16 jaar.
www.ah.nl

Alle aanbiedingen gelden alleen in week 28 van 12 t/m 16 juli 2011

Openingstijden:

Maandag t/m donderdag	08.00 - 20.00 uur
Vrijdag	08.00 - 21.00 uur
Zaterdag	08.00 - 18.00 uur

POLITIE

- Noord- en Oost-Gelderland
- District Achterhoek

Team Bronckhorst
Dr. Grashuisstraat 2, Zelhem
Vrije inloop maandag t/m vrijdag van 10.00-12.00 uur

OOK BIJ VERDACHTE SITUATIES

Spreekuurlocaties
Hummelo en Keppel, Burgemeester van Panhuysbrink 1 te Hoog Keppel
spreekuur wijkagent (Hans de Voer) dinsdag van 10.00 – 12.00 uur

Steenderen, Dorpsstraat 16
Spreekuur wijkagent (Harm Baarslag) dinsdag van 13.00 – 15.00 uur

Hengelo, Elderinkweg 2
Spreekuur wijkagent (Jack Witmarsum) woensdag van 10.00 – 12.00 uur

Vorden, Zutphenseweg 26
Spreekuur wijkagent (Cor Kleijkamp) dinsdag van 10.00 – 12.00 uur

Zelhem, Dr. Grashuisstraat 2
Spreekuur wijkagent (Katrien Beijer) donderdag van 10.00 – 12.00 uur

Tijdens de vrije inloopuren en het spreekuur van de wijkagent is het niet mogelijk om aangifte doen. Maak voor het doen van aangifte een afspraak via 0900 – 8844.

0900 – 8844 voor minder spoedeisende zaken
0900 – 8844 voor het maken van een afspraak om aangifte te doen

1-1-2 voor spoedeisende zaken, voor het melden van verdachte situaties

0800 – 7000 Meld Misdaad Anoniem

www.politie.nl voor aangifte via internet en voor informatie over de politie

«waakzaam en dienstbaar»

Evenementen: feest voor iedereen

Huisregels bij evenementen in Bronckhorst

Evenementen. Ook in de gemeente Bronckhorst worden ze jaarlijks georganiseerd. De sfeer die meestal gemoedelijk en gezellig is, wordt helaas soms verziekt door een vechtpartij of door personen die zich niet aan de regels houden en overlast veroorzaken.

Om er voor te zorgen dat de evenementen voor iedereen leuk zijn en om duidelijk grenzen aan te geven, hebben de politie, evenementorganisaties, de gemeente en beveiligingsbedrijven de handen eeneengeslagen en voor een aantal evenementen huisregels in het leven geroepen. Sinds 2010 worden de huisregels verplicht voorgeschreven bij evenementen waarbij ook beveiliging aanwezig is. In horecabedrijven wordt al langere tijd met dit systeem gewerkt.

Huisregels evenementen Bronckhorst

1. Volg aanwijzing van organisatie/beveiliging op
2. Legitimatie verplicht
3. Geen wapens of drugs
4. Geen ongewenste intimiteiten of hinderlijk gedrag
5. Geen agressie of racisme
6. Geen overlast door dronkenschap
7. Geen eigen consumpties meenemen
8. Geen glaswerk/bierfles op het terrein
9. Geen overlast voor de buurt
10. Verplicht medewerking aan fouilleren/visitatie

Consequenties bij evenementenverbod

- Heb je een evenementenverbod gekregen, maar negeer je dit en kom je toch weer op het evenemententerrein, dan pleeg je een misdrijf.
- Het evenementenverbod geldt niet alleen op de dag waarop deze wordt uitgereikt, maar voor alle feestdagen van het betreffende evenement én voor de feestdagen van dat evenement in het volgende jaar, of meerdere volgende jaren.

Samen maken we feesten mooier

Als politie hechten we bij evenementen veel belang aan de veiligheid en gezondheid van de bezoekers en aan de handhaving van de openbare orde, de rust en het voorkomen van overlast in de omgeving. Wanneer we goed samenwerken en wanneer iedereen zich houdt aan de huisregels kunnen we samen zorgen voor gezellige en veilige evenementen.

Blonde koeien op de Gorsselse Heide

De blonde koeien op de Gorsselse Heide.

Bronckhorst - Een voormalig oefenterrein van Defensie bezitten is een aanwinst, het deskundig onderhouden een hele klus. De stichting Marke Gorsselse Heide neemt haar taak serieus om de Gorsselse Heide met verschillende beheerstypen intensief te onderhouden.

Door vergrassing en spontane bosvorming overwoekerde deze unieke heide waardoor zeldzame flora en fauna verloren dreigden te gaan. Twee jaar is de natuurwerkgroep Gorssel intussen bezig met het trekken van dennen en berken. Veel menselijke inspanning dus. En nu grazen er sinds 23 juni jl. een tiental Blonde d' Aquitaines op de Gorsselse Heide. De Blonde d'Aquitaine is een nog betrekkelijk jong koeienras (1962), ontstaan uit samenvoeging van drie onderrassen die voorkomen in Zuidwest Frankrijk en wel: Garonnaise, Quercy en de Blonde der Pyreneeën. De dieren zijn te herkennen aan de tarwekleurige vacht en een expressieve kop. Door hun afkomst uit vaak onherbergzame gebieden zijn de runderen gewend aan sobere voeding. Ze hebben dan ook het liefst grof structuurrijk voer en dat maakt uitermate geschikt voor beweiding van natuurterreinen.

Overigens zullen de blonde dames niet onverwachts uw pad kruisen. Zij doen hun werk op vijf hectare heide achter een stevige afrastering van gekloofde palen van inlands eiken- en acaciahout en glad draad waar stroom op staat. "Het is een duurzame afrastering," zegt een zegsman van de stichting. "Nadat de bomen op maat gezaagd zijn worden ze gekloofd (gevierendeeld). De gekloofde palen worden enige maanden te drogen gelegd. Dit drogen is belangrijk, want daardoor zijn de palen beduidend langer houdbaar." Die afrastering heeft de Marke Gorsselse Heide vooral te danken aan het Coöperatiefonds van de Rabobank Graafschap-Noord. Ieder jaar stort de bank een deel van de winst in het Coöperatiefonds om lokale initiatieven mogelijk te maken. De Rabobank toont zo haar maatschappelijke betrokkenheid. De stichting Gorsselse Heide kreeg een bijdrage van € 6.000,-- en stak dat in een solide hekwerk en een vangkooi van zes bij drie meter. De vangkooi, in de zuidhoek van de heide, is aangelegd om aan het eind van de zomer de koeien gemakkelijk bij elkaar te drijven om ze in de veewagen voor overwintering naar de stal te vervoeren.

Vanaf dit voorjaar lopen er ook al schapen op de Gorsselse Heide en dus kun je je afvragen waarom dan ook nog koeien? De rentmeester van de Marke: "Om de heide optimaal te onderhouden passen we verschillende vormen van natuurbeheer toe. Koeien zijn voor het grote werk en schapen zijn eigenlijk een alternatief voor afplaggen. Zij komen op plekken waar onderhoudsmachines niet kunnen komen." Bovendien gaan schapen de verdichting van de bodem tegen, dat is goed te zien op de in mei afgebrande anderhalve hectare heide. Uit de verschroeide aarde schiet al weer vers groen gras op, aanleiding voor de Marke om een tweede kudde schapen in te zetten. Even extra begrazingscapaciteit dus die ook meehelpt jonge uitlopende boompjes rigoureus te kortwieken en dat scheelt weer een hoop handwerk. Maar er zijn meer voordelen, de uitwerpselen van de koeien én de schapen helpen de zure ruwe humuslaag van soms wel 10 centimeter dikte af te breken. Zo ontstaat een voedingsbodem waaruit nieuwe plantengroei kan ontluiken.
Het is een bijzonder gezicht die grazende kuddes en daarom de moeite waard om over de Gorsselse Heide te dwalen of, nog beter, eens met het IVN een ontdekkingstocht over de heide te maken. Gewapend met kennis ziet deze grootste natte heide van Oost-Gelderland er plotseling heel anders uit.

Jeugdcross VAMC De Graafschaprijders

deelnemers jeugdcross. foto Henk Teerink

Vorden - Zaterdag jongstleden was de 4e clubcross voor de jeugd op circuit Delden. Hieraan namen circa 30 rijders deel. Na de oefenritten werd er gestart met de 50cc,waarbij Björn Berendsen als een speer uit de startblokken vertrok en in de eerste ronde al met een ruime voorsprong doorkwam. Na een aantal ronden moest hij door een val de voorsprong uit handen geven aan Jarno Bleekman en Stef Otten. De 2e manche werd wel gewonnen door Bjorn Berendsen. De einduitslag over twee wedstrijden was als volgt:1 Jarno Bleekman,2 Stef Otten,3 Björn Berendsen,4 Marniq Tuininga,5 Kevin Polman.

In de 65cc een ontketende Niels Koolen die zeker 6 ronden de leiding hield voor Mike Bokslag en Mike Roes. Uiteindelijk ging Mike Bokslag er na een hevig gevecht met genoemde kemphanen met de overwinning van door. Bram Kromkamp eindigde door pech in het achterveld. Damon Teerink had beide malen een slechte start en moest zien naar voren te komen wat hem aardig lukte in de eerste race, maar helaas niet in de tweede manche. Daarnaast had Sylven Teunissen problemen met de motor. De dag uitslag was als volgt: 1 Mike Bokslag,2 Niels Koolen,3 Mike Roes,4 Tygo Peters,5 Nick Leferink.

Bij de categorie 85cc kleine wielen kon voormalig VAMC kampioen Tim Tuitert door een blessure niet meedoen aan de wedstrijden. Ook Koen van Dort was geblesseerd. Toch een spannende strijd. Thijs Bulten maakte zijn kandidatuur voor de titel waar door soeverein de twee manches te winnen. Hij moest echter in de eerste manche wel stevig aan de bak met Ismo Wolsink en Björn Wisman, die respectievelijk 2e en 3e werden, 4 Yakimo Malawouw, 5 Giorgio Addis.

De 85cc grote wielen verrassende wedstrijden en uitslagen. In de eerste manche aan kop een hevige strijd tussen Youri Pardijs en Jan Willen Arendsen welke in het voordeel van Jan Willem werd beslecht waardoor hij kampioen werd. Aan het eind van de dag was de uitslag over de twee wedstrijden:1 Youri Pardijs, 2 Wouter Boesveld,3 Ties Hellegers,4 Joost Mokkink en 5 Jan Willem Arendsen (die in de 2e manche verstek moest laten gaan). Er heerste deze middag met veel ouders, grootouders en andere familie een gezellige sfeer op het Delden- circuit.

Jeugd en Dames voetbal in de zaal?

Bij Zaalvoetbalvereniging de Veldhoek wordt al sinds jaar en dag actief gestreden met verschillende teams en op verschillende niveaus in de zaal. Binnen de regio Oost is de KNVB bezig met het opzetten van een zaalvoetbalcompetitie voor jeugd t/m 18 jaar.

Ook de Veldhoek wil met één of meerdere teams aan deze competitie deelnemen. Hiervoor zoeken zij leden, die het leuk vinden om door de weeks in de avond een serieus potje te voetballen.
Tevens zoeken zij een stel enthousiaste dames die in een nieuw op te zetten zaalvoetbalteam willen deelnemen aan de dames zaalvoetbalcompetitie. Er zijn er al een aantal die de stoute schoenen aan hebben getrokken en zich hiervoor hebben aangemeld, maar dit is nog niet voldoende om een volledig team te vormen.

Dus ben jij die jonge knaap of die vlotte dame die zin heeft in een potje zaalvoetbal, meld je dan aan bij Dinant Groot Wassink via: Dinantw@hetnet.nl of bel hem voor informatie op: 06-11442489. Tevens kunnen heren die het leuk vinden om op het veld te voetballen, zich bij Dinant melden om eens proef te komen trainen op de donderdagavond, zo dat ze kunnen zien of het veldvoetbal voor hen geschikt is.

gemeente Bronckhorst

Nieuws & informatie

een publicatie van de gemeente Bronckhorst

Jaargang 6
Nr. 28, 12 juli 2011

Gemeentehuis
Elderinkweg 2, 7255 KA Hengelo (Gld)

Postadres / telefoonnummer
Postbus 200, 7255 ZJ Hengelo (Gld)
tel. (0575) 75 02 50 (centraal nummer)
fax (0575) 75 05 99
e-mail: info@bronckhorst.nl
website: www.bronckhorst.nl
banknummer: 28 51 04 497

Openingstijden

- Maandag t/m woensdag van 08.30 tot 16.30 uur.
- Donderdag van 08.30 tot 19.30 uur (telefonisch tot 17.00 uur).
- Vrijdag van 08.30 tot 12.30 uur.

Meldt u zich bij een bezoek aan het gemeentehuis altijd eerst bij de publieksbalie. Met bepaalde producten zoals een paspoort, rijbewijs, aangifte van geboorte of een uittreksel kunnen wij u direct helpen. Voor andere producten of diensten zoals een WMO-voorziening, bouw-, milieu- of kapvergunning vragen wij u eerst een afspraak te maken. Wij kunnen u hierbij beter van dienst zijn als wij ons op uw verzoek kunnen voorbereiden.

Calamiteitennummer (06) 13 10 07 77 (alleen buiten openingstijden)

B en w info

Burgemeester Henk Aalderink
Openbare orde en veiligheid, Coördinatie handhaving, AJBZ (Algemene Juridische en Bestuurszaken), Recreatie en toerisme, Voorlichting/communicatie en promotie, Dualisering

Wethouder André Baars
Volkshuisvesting en ruimtelijke ordening, Financien en belastingen, Afval en milieu, Facilitaire zaken

Wethouder Dorien Mulderije
Economische zaken, Coördinatie platteland-sontwikkeling, Publiekszaken (dienstverlening), Informatisering en automatisering

Wethouder Paul Seesing
Ontspannen (sport en cultuur), Wegen en groen, Verkeer en vervoer, Werk en inkomen en Zorg

Wethouder Josephine Steffens
Jeugd- en onderwijsbeleid, WMO incl. ouderenbeleid, Personeel en organisatie, Volksgezondheid, Regiozaken

Afspraak maken?
Als u wilt, kunt u een afspraak maken met één van de collegeleden, via het bestuurssecretariaat van de gemeente, tel. (0575) 75 03 84.

Gemeenteraad bereiken?
Neem contact op met de griffie, tel. (0575) 75 02 50 of e-mail: griffie@bronckhorst.nl

Colofon
'Gemeente Bronckhorst Nieuws & Informatie' is een uitgave van de gemeente Bronckhorst.
Redactie: afdeling communicatie
tel. (0575) 75 02 50
e-mail: communicatie@bronckhorst.nl

De artikelen staan ook op de website www.bronckhorst.nl.
Op deze website vindt u de belangrijkste informatie over de gemeente.

Definitief ontwerp openbare ruimte Vorden centrum vastgesteld

Vorige week stelden b en w het definitief ontwerp van de openbare ruimte van Vorden centrum vast. Het voorlopig ontwerp is in samenspraak met belanghebbenden gemaakt. Op dit ontwerp ontvingen we 55 reacties, die tot aanpassingen in het definitief ontwerp hebben geleid. Zo zijn er onder andere extra parkeervoorzieningen aan de zuidzijde van de Zutphenseweg opgenomen. In 2010 had de gemeenteraad het masterplan Vorden Centrum vastgesteld als integraal kader voor de gebiedsontwikkeling van het dorp. De herinrichting van het centrum is hier een belangrijk onderdeel van. Na de zomer wordt de raad nader geïnformeerd en moet besloten worden over de uitvoering van de werkzaamheden en daarmee gemoeide kosten.

Blauwe zone
De Vordense ondernemersvereniging (VOV) heeft de gemeente het verzoek gedaan om in het centrumgebied van Vorden een zogenaamde blauwe zone in te voeren. Dit zou de bereikbaarheid van parkeervoorzieningen verbeteren, omdat voor deze parkeerplaatsen een maximum parkeertijd van twee uur wordt afgesproken. Wij staan niet afwijzend tegenover dit verzoek en gaat dit voorstel in overleg met de VOV uitwerken. Het nog te realiseren parkeerterrein aan de Bleek, valt niet binnen deze zone. Zodra het plan is uitgewerkt en een verkeersbesluit is genomen, organiseren wij in samenwerking met de VOV een voorlichtingsbijeenkomst over dit onderwerp. Deze bijeenkomst zal naar verwachting in september/oktober plaatsvinden. Hierna kan de procedure rondom een verkeersbesluit starten.

Informatiebijeenkomsten definitief ontwerp
Voor aanwonenden aan de centrumstraten die heringericht worden, is op 7 juli jl. een uitgebreide voorlichtingsbijeenkomst geweest, waarvoor zij persoonlijk zijn uitgenodigd. Op 18 juli en 5 en 12 september tussen 15.00 uur -16.30 uur kunnen andere belangstellenden het definitief ontwerp bekijken tijdens inloopbijeenkomsten in de informatieruimte aan de Dorpsstraat 1 in Vorden.

Overlast eikenprocessierups op z'n top

De overlast van de eikenprocessierups is dit jaar groter dan voorgaande jaren in ons land. De rups komt nu overal in Nederland voor en ook in onze gemeente zorgt de rups voor problemen. Wij bestrijden de rups zo veel mogelijk preventief door de eiken in het buitengebied te bespuiten met een biologisch middel. Bossen en eiken op particuliere terreinen bestrijden wij niet. Hoewel er dit jaar minder meldingen zijn binnengekomen van overlast en wij voorzichtig concluderen dat de bestrijding effect heeft, geven wij u toch tips mee om overlast door de rups te voorkomen.

Tips om klachten te voorkomen

- Vermijd ieder contact met rupsen en resten ervan, zoals vrijgekomen brandharen en lege nesten
- Zorg bij bezoek aan (natuur-)gebieden waar de rupsen voorkomen voor een goede bedekking van de hals, armen en benen en ga niet op de grond zitten.
- Ga na aanraking van de rupsen of haren niet krabben of wrijven, maar was of spoel de huid met water
- Hang uw was niet vlakbij besmette eikenbomen op
- Houd ramen en deuren dicht bij sterke wind. Brandharen worden ook door de wind verspreid en waaien gemakkelijk de woningen in
- Draag bij buitensport een sportbril om te voorkomen dat de brandhaartjes in de ogen komen

Bezettingsgraad accommodaties biedt goede basis voor acties uit toeristisch-recreatief marketingplan

Toerisme en recreatie is een speerpunt van beleid in Bronckhorst. Jaarlijks bezoeken vele toeristen de gemeente en de werkgelegenheid in de sector steeg in 2010 ten opzichte van de totale werkgelegenheid in Bronckhorst naar 7,5% (waar dit in 2005 nog 5,9% was). Om het toeristisch product 'Bronckhorst' (nog) beter en gestructureerder te profileren is een toeristisch-recreatief marketingplan opgesteld, dat de gemeenteraad eind vorig jaar vaststelde. Doel van het plan is een basis te bieden voor ondernemers in de toerisme/recreatie sector in de gemeente om Bronckhorst te promoten in de Achterhoek en binnen Nederland. In het plan zijn verschillende activiteiten benoemd die hiervoor ingezet kunnen worden door toeristische ondernemers, de VVV en/of de gemeente.

Nulmeting
Om de resultaten en effecten van die activiteiten goed te kunnen meten was het nodig om de huidige stand van zaken bij de toeristische-recreatieve ondernemers in beeld te brengen (nulmeting). Dit zijn campings, mini-campings/kleinschalige kampeerterreinen, hotels, groepsaccommodaties, bed & breakfasts/pensions, appartementen, vakantiehuisjes en bungalowparken. Gekeken is naar aantallen accommodaties, bezettingsgraad, verblijfsduur en aantal slaapplaatsen. Wij hebben bureau ROMA marktonderzoek uit Hengelo (Gld) gevraagd dit te onderzoeken en de resultaten zijn nu bekend. Een greep:

- Bij benadering zijn in onze gemeente: 275 accommodaties, te weten 12 campings, 39 mini-campings, 9 hotels, 14 groepsaccommodaties, 46 bed & breakfasts, 101 appartementen/vakantiehuisjes en twee bungalowparken (54 bungalows). De meeste accommodaties zijn in Vorden en Zelhem
- Campings en mini-campings hebben ca. 2.000 staanplaatsen. De hotels bieden ruim 200 bedden. Datzelfde geldt voor de bed & breakfasts. De groepsaccommodaties bieden 650 slaapplaatsen en de vakantiehuisjes ca. 520. De twee bungalowparken bieden er ruim 300
- De bezettingsgraad verschilt logischerwijze per seizoen (hoogseizoen bij alle accommodaties het hoogst) en is afhankelijk van het type accommodatie. In het hoogseizoen is de bezettingsgraad van de bed & breakfasts 26%, bij de groepsacccommodaties ligt het op 41%, bij campings, hotels, appartementen is het 48 tot 58% en bij de bungalowparken 65%
- Ook de gemiddelde verblijfsduur verschilt per seizoen en hangt af van het type accommodatie. De gemiddelde verblijfsduur is relatief kort voor hotels, groepsaccommodaties en bed & breakfasts (1,8 tot 3,3 nachten in het hoogseizoen). Voor de campings, mini-campings, appartementen en bungalowprken geldt in het hoogseizoen een bezetting van 8,5 tot 10 nachten

Wethouder van recreatie en toerisme Dorien Mulderije: "Deze cijfers laten zien dat de bezetting nog best beter kan en wij zijn ervan overtuigd dat de betrokken partijen, ondernemers, VVV en gemeente, met de verschillende activiteiten zoals die in het marketingplan staan een goede bijdrage zullen leveren. Dit gaan we later weer meten."

Opheffen crossbaan Achter-Drempt

De gemeente is van plan de fietscrossbaan in Achter-Drempt te egaliseren en op te heffen. De reden hiervoor is dat er weinig tot geen gebruik van de crossbaan wordt gemaakt, terwijl het onderhoud wel tijd en mankracht vergt. Twee jaar geleden constateerden we ook al dat het gebruik mager was en hebben we de interesse onder kinderen in de omgeving gepolst. Naar aanleiding daarvan besloten we de baan toch nog in stand gehouden. Inmiddels blijkt echter alweer enige tijd dat er weinig gebruik van de baan wordt gemaakt en daarom willen we overgaan tot opheffen.

Is uw dakdoorvoer geschikt of ongeschikt voor uw openhaard?

Een paar weken geleden werd de brandweer in Doetinchem gealarmeerd voor een schoorsteenbrand. Op zich niets bijzonders, maar de manier waarop de brand ontstond maakte deze schoorsteenbrand wél bijzonder.

Ontstaan
Een schoorsteenbrand kan ontstaan doordat de aanslag in het schoorsteenkanaal in brand vliegt. De aanslag vormt een dikke laag zeer brandbaar Creasoot; onverbrande deeltjes die zich tegen de schoorsteen afzetten en aankoeken tot een teerachtige substantie. Het komt echter ook nog al eens voor dat de brand zich niet ín maar buiten het schoorsteenkanaal bevindt. Bijvoorbeeld in de kapconstructie. Dit kan ontstaan doordat er brandbare producten (bijvoorbeeld hout) in of tegen het schoorsteenkanaal zijn aangebracht. Balken, panlatten en dakplaten moeten minimaal 50 mm vrij liggen van het rookkanaal. Als de kachel gestookt wordt ontgassen deze brandbare producten namelijk.

Anders
De schoorsteenbrand in Doetinchem was ook een brand in de kapconstructie. De dakdoorvoer was in dit geval van aluminium en is op de bewuste avond gesmolten. Door de ontstane opening hebben de warme rookgassen de dakconstructie ontstoken. Het blijkt dat in de jaren 70 deze aluminium dakdoorvoeren veel gebruikt zijn op schoorstenen bedoeld voor **gaskachels**. De rookgassen van gaskachels zijn echter veel kouder dan de rookgassen van houtkachels en openhaarden. Wordt zo'n dakdoorvoer dus gebruikt voor een houtkachel of openhaard dan kan die doorvoer de hitte niet aan.

Tip
Woont u in een huis uit de jaren '70 waar tijdens de bouw een schoor-

steenkanaal is aangebracht? Dan is het verstandig om dit kanaal te laten controleren op de geschiktheid voor een houtkachel of openhaard. Uiteraard is het voor elke woning met een schoorsteenkanaal aan te bevelen zelf te checken waaruit het kanaal is opgebouwd. U kunt altijd uw leverancier vragen om een certificaat voor geschiktheid voor een houtkachel.

Vragen?
Heeft u naar aanleiding van dit artikel vragen dan kunt u contact opnemen met Brandweer Achterhoek West, via tel. (0314) 63 99 00.

Kwijtschelding gemeentelijke belastingen?

Nu ook voor u als ondernemer mogelijk

De gemeente heeft de kwijtscheldingssregeling van de gemeentelijke belastingen verruimt. Naast particulieren kunnen voortaan ook kleine zelfstandige ondernemers in aanmerking komen voor kwijtschelding. Wij kunnen hierdoor nu ook privé-belastingschulden (afvalstoffenheffing en/of rioolheffing) van ondernemers op bijstandsniveau kwijtschelden. De regeling gaat met terugwerkende kracht vanaf 1 april jl. in.

Privé-belastingschuld
De kwijtschelding betreft alleen gemeentelijke belastingen die geen relatie hebben met uw onderneming of het beroep dat u uitoefent.
Voorbeelden:
- U ontvangt als ondernemer (zonder bedrijf aan huis) een aanslag rioolheffing en/of afvalstoffenheffing voor uw woning én u hebt een inkomen op bijstandsniveau*. Kwijtschelding is mogelijk
- U ontvangt als ondernemer een aanslag rioolheffing en/of afvalstoffenheffing voor uw woning én u hebt een inkomen op bijstandsniveau. Uw woning vormt samen met uw bedrijf één geheel. Kwijtschelding is niet mogelijk (omdat dan geen sprake meer is van privé-belastingen)

Het is in de praktijk voor een ondernemer onmogelijk om bij de aanvraag van een verzoek om kwijtschelding een opgave te doen van het inkomen over het lopende jaar. Dit kan worden opgelost door achteraf een inkomensverklaring van de Belastingdienst te overleggen. Aan de hand van deze verklaring wordt dan definitief op het kwijtscheldingsverzoek beslist.

** informatie over de bijstandsnorm kunt u raadplegen op www.bronckhorst.nl*

Kwijtschelding aanvragen
Indien u van mening bent dat u als ondernemer in aanmerking komt voor kwijtschelding van gemeentelijke belastingen, dan kunt u een aanvraagformulier kwijtschelding bij ons aanvragen. Mocht u vragen hebben, dan kunt u natuurlijk ook tijdens kantooruren bellen voor informatie via ons algemene nummer (0575) 75 02 50.

Overeenkomst met muziekschool over muziekonderwijs voor Bronckhorster leerlingen in Vorden

Muziekschool Oost Gelderland gaat op verzoek van de muziekverenigingen uit Vorden, Wichmond en deels Steenderen en de gemeente het muziekonderwijs op locatie in Vorden verzorgen. Om dit mogelijk te maken gingen b en w vorige week akkoord met twee jaar lang o.a. een deel van de accommodatiekosten voor haar rekening te nemen. De totale subsidiebijdrage van de gemeente is € 30.000,-. In deze periode werkt de muziekschool aan een kostendekkend tarief voor alle leerlingen uit Bronckhorst die gebruik maken van de Muziekschool Oost-Gelderland. Aanleiding van deze regeling was de beëindiging van de subsidierelatie die Bronckhorst had met de Muzehof in Zutphen. Het hoge subsidiebedrag stond niet in verhouding ten opzichte van het lage aantal leerlingen dat uit onze gemeente naar Zutphen reisde om muziek te leren spelen. Binnen de muziekverenigingen in Bronckhorst zelf was geen capaciteit om leerlingen muzikaal te scholen. Met deze tweejarige-overeenkomst willen we de overgang naar subsidieonafhankelijk muziekonderwijs meer geleidelijk laten verlopen. Voor informatie en/of aanmeldingen is de administratie van de Muziekschool Oost-Gelderland vanaf 8 augustus a.s bereikbaar via tel. (0314) 34 01 55.

Maatregelen tegen wateroverlast in Zelhem

We zijn bezig met werkzaamheden aan het riool in Zelhem. Eerder hebben we gemeld dat we streven deze werkzaamheden voor de vakantie af te ronden. Tijdens de werkzaamheden zijn we tegen enkele uitvoeringstechnische problemen aangelopen, waardoor de werkzaamheden langer duren dan verwacht. Op volgende drie locaties worden de aanpassing na de vakantie uitgevoerd:
- Zevenweg/Goeman Borgesiusstraat, aanpassen rioolput kruising
- Hummeloseweg/Zevenweg, aanpassen rioolput kruising
- Orchideestraat/Bergstraat, aanpassen rioolput kruising

Foto: onweer-online.nl

De nieuwe planning is te vinden op www.bronckhorst.nl→ Plannen en projecten in uw buurt. Onze excusues als dit voor u overlast oplevert.

Tijdelijke afsluiting Zanddijk Halle door stofoverlast

In verband met stofoverlast is zandweg de Zanddijk in Halle, tussen de Pausendijk en de Aaltenseweg, vanaf 7 juli tot eind september a.s., of zoveel langer of korter als wenselijk is, afgesloten voor alle verkeer, uitgezonderd bestemmings- en landbouwverkeer.

Openbare bekendmakingen

Als u vragen heeft over een plan of vergunning verzoeken wij u een afspraak te maken via ons centrale telefoonnummer (0575) 75 02 50. Voor de beantwoording van uw vraag zijn archiefgegevens nodig, die niet direct voorhanden zijn. Als u op afspraak komt (bijvoorbeeld een dag later) hebben wij alle gegevens bij de hand.

Aanvragen

Algemene Plaatselijke Verordening/bijzondere wetgeving
- Bronckhorst, plaatsen van tijdelijke reclameborden ter promotie van de start van het nieuwe seizoen van de muziekschool Oost-Gelderland, 22 t/m 31 augustus 2011, Centercom buitenreclame
- Drempt, hoek Hulzevoortseweg/Zomerweg, Dremptse Kermis, 18 en 19 september, ontheffing art. 35 Drank- en Horecawet, 16, 18 en 19 september, plaatsen van een feesttent, 16 t/m 19 september, Josi events, afsluiten van diverse wegen, 18 en 19 september 2011, stichting Sint Willibrordus
- Keijenborg en omgeving, verkoop loten van 3 oktober tot 12 november 2011, vogelvereniging Exokan
- Keijenborg, hoek Pastoor Thuisstraat en de Hengelosestraat, ophangen van een promotiespandoek voor de collecte van het Prinses Beatrix fonds, 5 t/m 17 september 2011, Prinses Beatrix fonds
- Vorden, diverse wegen en percelen rondom Vorden, endurorit voor motoren (Oost Gelderland rit), incl. afsluiten van diverse wegen, 15 oktober 2011, v.a.m.c. de Graafschaprijders
- Vorden, kasteelweide Ruurloseweg/De Horsterkamp, ontheffing art. 35 Drank- en Horecawet i.v.m. Castle Fair (standhouder), 24 t/m 28 augustus 2011 van 10.00 tot 18.00 uur, wijnimport Vinesse
- Zelhem, nabij Lageweg 3, tentfeest, 27 augustus vanaf 20.00 uur, plaatsen van een tent, 27 augustus 2011, K.B.A. Visser

Een ieder kan gedurende 14 dagen zijn zienswijze op de bovenstaande ingekomen aanvragen naar keuze schriftelijk, wat de voorkeur heeft, of mondeling indienen bij de gemeente.

Omgevingsvergunningen reguliere voorbereidingsprocedure (art. 3.8 Wabo)
Ontvangen op 30 juni 2011:
- Hummelo, Dorpsstraat 34, vellen esdoorn
- Steenderen, Covikseweg 7, slopen biggenbungalows, bouwen varkensstal en veranderen van de inrichting
- Toldijk, Lamstraat 19, wijzigen varkenshouderij
- Vorden, Rondweg, plaatsen KPN mast

Ontvangen op 1 juli 2011:
- Drempt, Binnenweg 4, bouwen varkensstal
- Halle, Kattendijk 5, aanpassen stallen
- Hengelo (Gld), De Heurne 25, uitbreiden bijgebouw met overdekte buitenplaats
- Hengelo (Gld), Steenderenseweg, vellen lindeboom (zie verleende vergunning)
- Keijenborg, Remmelinkdijk 9A, bouwen schuur
- Vorden, Zutphenseweg 103, bouwen berging/carport
- Zelhem, Nijmansedijk 12A, vergroten woning

Ontvangen op 2 juli 2011:
- Vorden, Nieuwstad 30, uitbreiden bedrijfswoning en uitbouw kantine
- Vorden, Venhorstinkweg 4, uitbreiden woning

Ontvangen op 3 juli 2011:
- Hoog-Keppel, Oude Zutphenseweg 15, tijdelijk plaatsen portocabin
- Keijenborg, Hengelosestraat 17A, verbouwen woning
- Toldijk, Zutphen-Emmerikseweg 15, aanpassen bedrijf

Ontvangen op 4 juli 2011:
- Bronkhorst, Bakerwaardseweg 2, uitbreiden ligboxenstal
- Hoog-Keppel, Burg. Vrijlandweg, verwijderen asbestdak
- Vorden, Brinkerhof 64, opbouw op garage
- Vorden, Hamminkweg 5, inrichten perceel voor natuur en landschapsontwikkeling
- Zelhem, Velswijkweg 5, uitbreiden ligboxenstal

Ontvangen op 5 juli 2011:
- Hummelo, Kasteellaan, vellen monumentale beuk
- Olburgen, Pipeluurseweg 8, permanent bewonen recreatiewoning

Ontvangen op 6 juli 2011:
- Drempt, Rijksweg 15 en 17, vervangen hekwerk
- Hummelo, Rozegaarderweg 7, vervangen asbestdakbeschot
- Zelhem, Terborgseweg ong., plaatsen reclamebord

Nadat een aanvraag is beoordeeld neemt de gemeente een besluit. Dit gebeurt over het algemeen binnen acht weken na ontvangst van de aanvraag. Deze termijn kan éénmaal met zes weken worden verlengd. We kunnen de termijn ook opschorten als we nog aanvullende gegevens van de aanvrager nodig hebben. Zodra een besluit is genomen, publiceren we hierover onder Verleende vergunningen op deze gemeentepagina's. Het besluit, de aanvraag en de daarbij behorende stukken liggen vanaf dat moment ter inzage bij de publieksbalie in het gemeentehuis.

Verleende vergunningen

Algemene Plaatselijke Verordening/bijzondere wetgeving

Afgegeven op 1 juli 2011:
- Hengelo (Gld), Bleekstraat 3, keizerschieten, 14 augustus 2011 van 13.00 tot 17.00 uur, stichting Evenementen eendracht maakt macht
- Kranenburg, Eikenlaan 23, 13 augustus 2011, motorcrosswedstrijd en live muziekavond, tijdelijk plaatsen en gebruiken van een tent, van 15.00 tot 02.00 uur de dag daarop volgend, ontheffing art. 35 van de Drank- en Horecawet, van 15.00 tot 01.30 uur de dag daarop volgend, stichting Vetnippel vol gas
- Zelhem, Ruurloseweg 42, buurtfeest Wolfersveen, 1 t/m 4 september 2011, buurtvereniging Wolfersveen
- Zelhem, Markt, ontheffing art. 35 van de Drank- en Horecawet i.v.m. braderie, 23 juli en 6 augustus 2011 van 14.00 tot 01.00 uur de dag daarop volgend, eetcafé De Groes
- Zelhem, Markt, de sterkste man van Bronckhorst, wedstrijden met live muziek, ontheffing art. 35 van de Drank- en Horecawet, 13 augustus 2011 van 12.00 tot 00.30 uur de dag daaropvolgend, eetcafé De Groes

Afgegeven op 6 juli 2011:
- Vorden, Wiersserbroekweg 5, open dag, 21 augustus 2011 van 10.00 tot 18.00 uur, stichting Achterhoek fm
- Zelhem, hoek Keijenborgseweg/Hummeloseweg, Høkersweekend, 2 september van 14.00 tot 01.30 uur, 3 september van 08.00 tot 01.30 uur, 4 september van 09.00 tot 19.30 uur, ontheffing groepskamperen, 2 t/m 4 september, tijdelijke gebruiksvergunning tent, 2 t/m 5 september, ontheffing art. 35 Drank- en Horecawet, 2 september van 14.00 tot 01.00 uur, 3 september van 10.00 tot 01.00 uur en 4 september 2011 van 09.00 tot 20.00 uur, anhangerschap Normaal
- Vorden, De Slof, aanwezigheidsvergunning voor één kansspelautomaat tot 31 december 2013, R. Hilbolling

Afgegeven op 7 juli 2011:
- Steenderen, Burg. Buddingh'plein, vlooienmarkt/braderie, 31 juli 2011 van 11.00 tot 17.00 uur, Rézo organisaties bv

Omgevingsvergunningen reguliere voorbereidingsprocedure

Verzonden op 30 juni 2011:
- Keijenborg, St. Jansstraat 69 en 71, bouwen drie woningen
- Zelhem, Brinkweg 54, gebruiken pand voor zorg, aanleggen uitrit en kappen van bomen

Verzonden op 4 juli 2011:
- Hengelo (Gld), Steenderenseweg, kappen lindeboom (noodkap)

Verzonden op 5 juli 2011:
- Bronkhorst, Bakerwaardseweg 13A, bouwen rundveestal
- Halle, Halle-Heideweg 39, bouwen mestopslag

Verzonden op 8 juli 2011:
- Drempt, Zomerweg 39, bouwen agrarische bedrijfsruimte en verbouwen schuur

De stukken liggen van 14 juli t/m 24 augustus 2011 tijdens de openingstijden voor belanghebbenden ter inzage. U kunt zich hiervoor melden bij de publieksbalie in het gemeentehuis.

Tijdelijke verkeersmaatregelen

- Hengelo (Gld), tijdens het buurtfeest op 28 augustus 2011 is de Middenweg, tussen de Sterreweg en de Westerstraat, van 09.00 tot 24.00 uur afgesloten voor alle verkeer, met uitzondering van bestemmingsverkeer
- Hengelo (Gld), tijdens het buurtfeest op 13 augustus 2011 is de Kervelseweg, van 12.00 tot 21.00 uur afgesloten voor alle verkeer, met uitzondering van bestemmingsverkeer
- Hummelo, tijdens het openluchtspel van 24 t/m 28 augustus 2011 geldt op de Greffelinkallee aan beide zijden een stopverbod
- Vorden, tijdens de open dag van Achterhoek fm op 21 augustus 2011 geldt van 10.00 tot 18.00 uur een stopverbod aan beide zijden op de Wiersserbroekweg, tussen huisnr. 3 en 4
- Zelhem, tijdens de intocht van Sinterklaas is de parkeerplaats op het Stationsplein op 19 november 2011 van 13.30 tot 15.00 uur afgesloten voor alle verkeer, met uitzondering van bestemmingsverkeer
- Zelhem, tijdens de kerstmarkt op 11 december 2011 is de Markt van 09.00 tot 20.00 uur afgesloten voor alle verkeer, met uitzondering van bestemmingsverkeer
- Zelhem, tijdens het Høkersweekend van 2 t/m 4 september 2011 geldt een stopverbod langs beide zijden en de bermen van de Keijenborgseweg, tussen de Horstweg en de Velswijkweg, en de Hummeloseweg, tussen de Keijenborgseweg en de Wittebrinkweg, en mag op deze wegen maximaal 30 km/u worden gereden

Mogelijkheden voor bezwaar

Tegen deze besluiten kunnen rechtstreeks belanghebbenden binnen zes weken na de dag van bekendmaking van de besluiten aan aanvragers (zie datum bij de bekendmaking) een schriftelijk bezwaarschrift indienen bij het bestuursorgaan van de gemeente Bronckhorst dat het besluit heeft genomen, de burgemeester of het college van b en w, Postbus 200, 7255 ZJ Hengelo (Gld). In het bezwaarschrift moeten staan: de naam en adres van de indiener, de dagtekening, een omschrijving van het besluit waartegen het bezwaar zich richt, de gemotiveerde gronden van het bezwaar en uw ondertekening. Voor sommige onderdelen van de omgevingsvergunning (bijvoorbeeld als het gaat om bouwplannen) geldt dat de aanvrager direct na het verlenen van de vergunning met de werkzaamheden kan starten. U kunt daarom gelijktijdig met uw bezwaarschrift of daarna ook een verzoek om een voorlopige voorziening indienen bij de voorzieningenrechter van de Rechtbank Zutphen, Sector bestuursrecht, Postbus 205, 7200 AE Zutphen. Voor een verzoek om een voorlopige voorziening bent u griffierecht verschuldigd. Voor andere onderdelen van de omgevingsvergunning (bijvoorbeeld bij een verzoek om een boom te kappen of het slopen van een bouwwerk) geldt dat de aanvrager moet wachten of bezwaar tegen zijn vergunning wordt aangetekend, alvorens hij of zij overgaat tot het kappen of slopen. In deze gevallen hoeft u geen verzoek om een voorlopige voorziening in te dienen bij de voorzieningenrechter. Wilt u hier meer weten over de inwerkingtreding van een verleende (omgevings)vergunning, dan kunt u contact met ons opnemen via ons centrale telefoonnummer (0575) 75 02 50.

Omgevingsvergunningen uitgebreide voorbereidingsprocedure

- Zelhem, Bleek 3, tijdelijk plaatsen woonunit

De stukken liggen van 14 juli t/m 24 augustus 2011 tijdens de openingstijden voor een ieder ter inzage. U kunt zich hiervoor melden bij de publieksbalie in het gemeentehuis.

Mogelijkheden voor beroep

Tegen de beschikking kan beroep worden ingesteld door:
- degenen die zienswijzen hebben ingebracht tegen de ontwerpvergunning
- de adviseurs die gebruik hebben gemaakt van de mogelijkheid advies uit te brengen over de ontwerpvergunning
- belanghebbenden aan wie redelijkerwijs niet kan worden verweten geen zienswijzen te hebben ingebracht tegen de ontwerpvergunning

De vergunning wordt na afloop van de beroepstermijn van kracht tenzij gedurende die termijn beroep is ingesteld en een verzoek om voorlopige voorziening is gedaan. De beschikking wordt niet van kracht voordat op dat verzoek is beslist. Het beroepschrift moet u in tweevoud indienen bij de voorzieningenrechter van de Rechtbank Zutphen, Sector bestuursrecht, Postbus 205, 7200 AE Zutphen. Ook een verzoek om een voorlopige voorziening kunt u richten aan de Voorzieningenrechter van de Rechtbank Zutphen. Voor meer informatie over de procedure en de eventuele bijkomende kosten verwijzen wij u naar www.bronckhorst.nl

Bestemmingsplannen

Ontwerpbestemmingsplan 'Dorpsstraat 20 en 22 Hummelo'

Het ontwerpbestemmingsplan 'Dorpsstraat 20 en 22 Hummelo' en de daarop betrekking hebbende stukken liggen van 14 juli t/m 24 augustus 2011 voor een ieder ter inzage. Het plan heeft betrekking op het uitbreiden van de supermarkt en het realiseren van een multifunctionele ruimte bij de kerk.

U kunt het plan op de volgende manieren inzien:
- digitaal via http://www.ruimtelijkeplannen.nl/web-roo/?planidn=NL.IMRO.1876.BP00947-ON01. Het plan bestaat uit diverse technische bestanden. Deze kunt u downloaden via http://ruimtelijkeplannen.bronckhorst.nl/plannen/NL.IMRO.1876.BP00947-/NL.IMRO.1876.BP00947-ON01
- via www.bronckhorst.nl → Infobalie → Ruimtelijke plannen
- op papier tijdens de openingstijden bij de publieksbalie van het gemeentehuis. Bent u op de genoemde tijden niet in de gelegenheid de stukken in te zien, dan kunt u een afspraak maken via ons centrale telefoonnummer (0575) 75 02 50.

Zienswijze indienen?
Een ieder kan gedurende de termijn van terinzagelegging zijn zienswijze op het ontwerpbestemmingsplan naar keuze schriftelijk (wat de voorkeur heeft) of mondeling naar voren brengen bij de gemeenteraad.

Monumenten

Voornemen tot het plaatsen van objecten op de gemeentelijke monumentenlijst

B en w van Bronckhorst zijn van plan om de volgende objecten te plaatsen op de gemeentelijke monumentenlijst:
- Vierakker, IJselweg 13, plaatsen van de weegbrug met weeghuisje
- Vorden, Molenweg 12, plaatsen woonhuis
- Vorden, Riethuisweg 2, plaatsen van de pomp
- Vorden, Stationsweg 3, plaatsen woonhuis

Voornemen tot het (gedeeltelijk) afvoeren van een deel van het object van de gemeentelijke monumentenlijst

B en w van Bronckhorst zijn van plan om een deel van een object af te voeren van de gemeentelijke monumentenlijst:
- Vorden, Riethuisweg 3, afvoeren boerderij en pomp

Deze plannen liggen van 14 juli t/m 24 augustus 2011 tijdens openingstijden voor een ieder ter inzage. U kunt zich hiervoor melden bij de publieksbalie in het gemeentehuis. Bent u op genoemde tijden niet in de gelegenheid de stukken in te zien, dan kunt u een afspraak maken via ons centrale telefoonnummer (0575) 75 02 50. U kunt de stukken ook raadplegen op www.bronckhorst.nl → Infobalie → Ruimtelijke plannen.

Zienswijze indienen?
Een ieder kan gedurende de termijn van terinzagelegging zijn zienswijze op de plannen naar keuze, schriftelijk (wat de voorkeur heeft) of mondeling naar voren brengen bij b en w.

Besluit tot het handhaven van objecten op de gemeentelijke monumentenlijst

B en w van Bronckhorst hebben besloten de volgende objecten op de gemeentelijke monumentenlijst te handhaven:
- Vierakker, IJsselweg 10
- Vierakker, Vierakkersestraatweg 29-29A
- Vierakker, Vierakkersestraatweg 33
- Vorden, De Leuke 1-1A
- Vorden, Galgengoorweg 6
- Vorden, Molenweg 14
- Vorden, Okhorstweg 1
- Vorden, Rommelerdijk 1
- Vorden, Schimmeldijk 4-4A
- Vorden, Stationsweg 5
- Wichmond, Dorpsstraat 16-18

Deze besluiten liggen van 14 juli t/m 24 augustus 2011 tijdens openingstijden voor een ieder ter inzage. U kunt zich hiervoor melden bij de publieksbalie in het gemeentehuis. Bent u op genoemde tijden niet in de gelegenheid de stukken in te zien, dan kunt u een afspraak maken via ons centrale telefoonnummer (0575) 75 02 50. U kunt de stukken ook raadplegen op www.bronckhorst.nl → Infobalie → Ruimtelijke plannen.

Mogelijkheden voor beroep

Tegen deze besluiten kan een belanghebbende die tijdig een zienswijze naar voren heeft gebracht, alsmede een belanghebbende aan wie redelijkerwijs niet kan worden verweten dat hij geen zienswijze naar voren heeft gebracht, binnen zes weken na de dag van bekendmaking van de besluiten aan aanvragers, schriftelijk beroep instellen bij de Arrondissementsrechtbank Zutphen, Sector bestuursrecht, Postbus 205, 7200 AE Zutphen. Hiervoor is griffierecht verschuldigd.

Een besluit treedt na bekendmaking in werking. Het beroepschrift heeft geen schorsende werking. Als er naar uw mening spoedeisende belangen aanwezig zijn en u hebt een beroepschrift ingediend, kan om een voorlopige voorziening bij de voorzieningenrechter van de Arrondissementsrechtbank Zutphen, Sector bestuursrecht, Postbus 205, 7200 AE Zutphen, worden verzocht. Hiervoor is griffierecht verschuldigd.

Wet milieubeheer

Ontwerpbesluit (art. 8.1/8.4 Wm en afd. 3.4 Awb)

Bij de publieksbalie in het gemeentehuis ligt vanaf 14 juli t/m 25 augustus 2011 tijdens de openingstijden het volgende ontwerpbesluit ter inzage:

- Hengelo (Gld), Ruurloseweg 78A, voor een nieuwe, de gehele inrichting omvattende milieuvergunning voor het veranderen van een varkenshouderij

Strekking van het ontwerpbesluit:
Voor zover rekening valt te houden met toekomstige ontwikkelingen van de milieubelasting van de inrichting zelf en ontwikkelingen in de directe omgeving, is het ontwerp van de vergunning opgesteld onder de voor dat soort inrichtingen gebruikelijke voorschriften in het belang van de bescherming van het milieu.

Zienswijze indienen?
Gemotiveerde zienswijzen tegen het ontwerpbesluit kunnen gedurende de termijn van ter inzagelegging zowel schriftelijk als mondeling door een ieder worden gemaakt. Zienswijzen moeten bij ons worden ingediend vóór 26 augustus 2011. Als u mondeling zienswijzen wilt inbrengen tijdens een gesprek, dan kunt u een afspraak met ons maken via ons centrale telefoonnummer (0575) 75 02 50.

Uitsluitend belanghebbenden die nu zienswijzen indienen of aantonen dat zij daartoe redelijkerwijs niet in staat zijn geweest kunnen later beroep instellen tegen de definitieve beschikking.

Wegwerkzaamheden

- Halle, vanwege rioleringswerkzaamheden sluiten wij 13 juli 2011 het wandelpad tussen de Stikkenweg en de Nijmansedijk voor onbepaalde tijd af
- Zelhem, vanwege rioleringswerkzaamheden sluiten wij van 20 juni t/m 4 juli 2011 de Cosmeastraat, tussen de Orchideestraat en de Papverstraat, en van 18 t/m 22 juli 2011 de Hengeloseweg, tussen de Stephanotisweg en de Korenbloemstraat, af

Helaas kunnen wij de periode van afsluiting niet exact aangeven omdat er omstandigheden kunnen zijn die de uitvoering van de werkzaamheden kunnen vertragen of versnellen. Bijvoorbeeld weersomstandigheden.

Gemeentelijke regelgeving algemeen

Meldingen Landelijk Register Kinderopvang

B en w maken bekend dat zij op basis van de Wet Kinderopvang hebben opgenomen in het 'Landelijk Register Kinderopvang':

- Kinderopvang Avonturijn: buitenschoolse opvang (BSO) Aquarius, 't Wiemelink 42, 7251 CZ in Vorden

Het complete register is te raadplegen via www.landelijkregisterkinderopvang.nl. Voor vragen kunt u contact met ons opnemen via tel. (0575) 75 02 50.

Gratis tuinvogelboekje
Ga naar www.vogelbescherming.nl
Vogelbescherming NEDERLAND

Cadeau-tip
Kijk en koop bij onze adverteerders
Lekker dichtbij en een ruime keus!

Autosnelservice LUCRI

- Onderhoud
- APK
- Banden en Velgen
- Uitlaten
- Schokbrekers
- Accu's
- Remmen
- Carkits
- Airco service

COMPLETE AIRCOCHECK + VULLING VOOR € 75,–.
ALLEEN VAN TOEPASSING OP PERSONENAUTO'S.

APK € 19,00 ALL-IN VOOR BENZINE- EN DIESELAUTO'S
Autosnelservice Lucri
Wassenaarweg 2 - Zelhem. Tel. (0314) 62 08 71
Openingstijden:
Ma. t/m vr. van 8.00 tot 18.00 uur, za. van 9.00 tot 15.00 uur.

GEHELE ZOMER 2011 OPEN
Kunststof en aluminium kozijnen
Al 25 jaar een betrouwbare leverancier
Goede kwaliteit tegen een betaalbare prijs

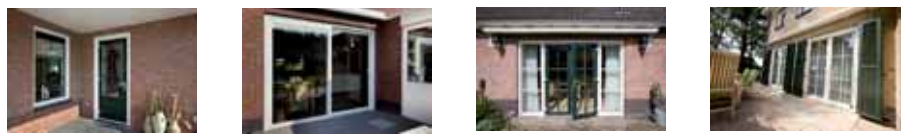

FINSTRAL KOZIJNEN
Finstral Nederland, Zutphen, 0575 - 538 538
www.finstral-nederland.nl

FOCWA
Tonny Jurriëns
AUTOSCHADE HERSTELBEDRIJF
Verkoop/verhuur aanhangwagens
DE VENTERKAMP 7, 7261 AH RUURLO
TEL. (0573) 45 11 61 • FAX (0573) 45 41 80

Programma Zomerfeesten Grand Bistro de Rotonde te Vorden.
Onze keuken van Grand bistro de Rotonde is anders open:
Donderdag 21 juli van 10.00 tot 21.00 uur geopend
Vrijdag 22 juli van 10.00 uur tot 21.00 uur geopend
Zaterdag 23 juli 10 uur tot 20.00 uur geopend
Op Alle 3 de dagen maken we een groot terras met heuse cocktailbar!
Deze is geopend zoals de tent geopend is…

Muziek programma tent Grand bistro de Rotonde:
Donderdag 21 juli Rond 19.00-19.30 uur **Jelle B**
Om 21.30 uur **The Heyz (uit Noordwijk)** met in de eerste pauze van 22.15 uur het laatste optreden van **Jelle B**
Vrijdag 22 juli Rond de klok van 20.30-21.00 uur **Bucks & Booze**
Deze 10 muzikanten hebben er zin in om ook de vrijdag avond te laten knallen!
Zaterdag 23 juli 21.00 uur Nog nooit zo groot en live opgetreden: **The Piano House grand special**

HYPOTHEEKADVIES
BRONCKHORST

ZOEKT U HET BESTE HYPOTHEEKADVIES?
ZOEKT U EEN EERLIJK ADVIES?

WILT U EEN LAGERE HYPOTHEEKRENTE DAN BIJ UW EIGEN BANK?

MAAK DAN EEN AFSPRAAK OF KIJK OP ONZE SITE.

NU EXTRA LAGE NIEUWBOUWRENTE!
INFORMEER ERNAAR.

Steenderenseweg 16, 7255 KC Hengelo Gld.
tel. (0575) 46 00 38 • 06-16 673 986
info@hypotheekadviesbronckhorst.nl
www.hypotheekadviesbronckhorst.nl

Erkend Hypotheek adviseur

Hoveniersbedrijf
Marco Besselink

✲ TUINONTWERP ✲
✲ TUINAANLEG (RENOVATIE) ✲
✲ TUINONDERHOUD ✲
✲ (SIER)BESTRATING ✲
✲ VIJVERS ✲

Dr. A. Ariënsstraat 39a • 7221 CB Steenderen
Tel.: (0575) 44 17 33 • 06 53677354
Website: www.besselink-hovenier.nl
E-mail: info@besselink-hovenier.nl

Lieve mensen, Aan alles komt een eind ..
Maar geweldig bedankt voor alle lieve woorden, kaartjes, bloemen, taart, knuffels en ….
milkshakes als we dorst hadden.
Ondanks dat het verdrietig is om de Drievetol te sluiten …hebt u ons een fijn warm gevoel gegeven over de 24 jaar dat wij hier mochten zijn !!
Bedankt.. ook namens mijn lieve collega's, Diana en Germa
PS: Sorry.. aan alle kinderen, dat mooiste winkel van Hengelo nu dicht gaat.
Grootjes Gerda van de Drievetol. 9 september 1987 - 2 juli 2011

DE DRIEVETOL
speelgoed en babykleding

Spalstraat 29 Hengelo Gld. Tel. (0575) 46 38 28

LET OP TIJDELIJK MERKSCHOENEN OUTLET
VAN SCHOENMODE HERMANS
ALLES € 39,00 in het pand v/h DE DRIEVETOL Spalstraat 29
13-14-15-16 juli

SCHOENMODEHERMANS
SCHOENMODE VOOR DE HELE FAMILIE

GOTINK
TOTAALINSTALLATEUR

Gotink Installatie Molenenk 6 7255 AX Hengelo
T 0575-46 52 58 F 0575-46 01 81
E info@gotinkinstallatie.nl www.gotinkinstallatie.nl

Profiteer nu van de zomermaanden aktie

Sphinx
Fontein
incl. kraan
€ 99,-

Sphinx
toiletcombinatie
Inbouw reservoir
Bedieningspaneel
€ 345,-

Badkamer meubel S-One 100 cm breed
incl. spiegel en verlichting € 999,-

Douchegoot 800/30
€ 245,-

Vraag naar de vele mogelijkheden

SANITIEM
zelf doen • samen doen • laten doen

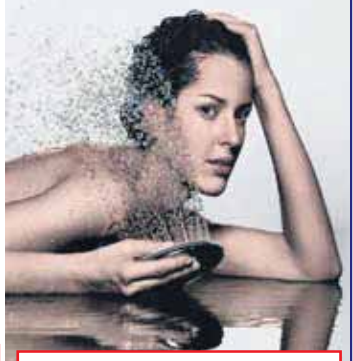

Wij zijn gesloten van
25 juli t/m 1 augustus

Installatie - Badkamers - Tegels - Natuursteen - Sauna's

BRANDSTOFFENHANDEL WEULEN KRANENBARG

• EN-590/gasolie • Diesel blank • Petroleum •
Adblue Air 1 • Vetten & smeermiddelen • KIWA
gecertificeerde tankinstallaties •

Scherpe prijzen!
Bel vrijblijvend voor info.

Enkweg 1a, Vorden | www.wkolie.nl | 0575-551811 | 06-51159011

Joan Huitink zet Kranenburg nog meer op de kaart

Cuypers wandelroute verrijking voor toeristen

links Joan Huitink, geheel rechts Ton Rutting

Kranenburg - Blije gezichten afgelopen donderdag op het voorplein van de Heilige Antonius van Paduakerk op de Kranenburg, waarin het Heiligenbeeldenmuseum is gevestigd. Daar overhandigde Joan Huitink het eerste exemplaar van de folder getiteld 'Cuypers op de Kranenburg' aan Ton Rutting, voorzitter van de Stichting Vrienden van de Kerk op de Kranenburg.

Joan Huitink heeft deze bewegwijzerde wandelroute van 14 kilometer (kan eventueel verkort worden tot 10 kilometer) ontworpen met start en eindpunt bij de kerk. Eigenlijk als een soort hommage aan de grote architect van weleer Pierre Cuypers. De route voert de wandelaars langs de verschillende Cuypers monumenten in de Kranenburg en omgeving, die daar in de tweede helft van de 19e eeuw zijn gebouwd. Joan Huitink heeft ruim anderhalf jaar aan het uitzetten van de route gewerkt. ' Ik heb het idee voor deze Cuypers wandeling al eens binnen het bestuur van Kranenburgs Belang geopperd. Wij voelen ons namelijk nauw verbonden met de leefbaarheid hier op de Kranenburg. De reactie van de mede- bestuursleden was positief en zo ben ik er aan begonnen', zo zegt Joan Huitink, die jaren geleden ook al eens namens Kranenburgs Belang een wandelgids ontwierp.
Joan Huitink: ' Deze fraaie folder is uitgegeven in samenwerking met het Achterhoeks Bureau voor Toerisme, VVV Bronckhorst en de gemeente Bronckhorst. Joop van Druten heeft de foto' s gemaakt en de tekst is van Liny Saris. Dat alles vergde veel tijd'. Huitink heeft niets aan het toeval overgelaten. Hij heeft de route diverse keren gewandeld en gefietst en toen hij met het uitzetten en bewegwijzering klaar was, hebben meerdere mensen, waaronder zijn echtgenote, de wandeling ook gemaakt. 'Ik heb hen gevraagd om alles wat ze onderweg tegenkwamen en wat eventueel verbeterd of c.q. aangepast kon worden, op te schrijven, zodat ik met deze tips mijn voordeel kon doen', zo zegt Joan enthousiast.
De wandelroute begint bij de kerk op de Kranenburg. Het daarin gevestigde Heiligenbeeldenmuseum is de eerste bezienswaardigheid op deze wandelroute. Het museum wordt gerund door een aantal vrijwilligers. Ton Rutting: ' Wij hebben een grote groep mannen en vrouwen die gemiddeld twee dagen per maand actief zijn. Wij zijn thans op dinsdag, donderdag en zondag van 11.00 tot 17.00 uur geopend en dan zijn er altijd vier vrijwilligers aanwezig om de bezoekers met uitleg van dienst te zijn. Komen er 'grote groepen', dan zijn er meer vrijwilligers van ons aanwezig. Ook beschikken wij over een tuinploeg en onderhoudsploeg. Wat erg leuk is, iedere bezoeker aan het museum heeft zo zijn eigen verhaal. Voor ons dus ook leuke contacten', zo zegt Ton Rutting.
De Cuypers wandeling gaat verder o.m. langs de pastorie, de processenkapel en langs boerderijen die ook door Pierre Cuypers zijn ontworpen. Verder langs de begraafplaats op de Kranenburg, de Wientjesvoort, het koetshuis, kasteel het Medler, het Meestershuis e.d. In de folder , die o.m. verkrijgbaar is bij de VVV, de campings, het Heiligenbeeldenmuseum e.d. , vindt men hierover uitvoerige en leerzame informatie. Overigens maken Kranenburgs Belang en de Stichting Vrienden van de Kerk op de Kranenburg, zich wel zorgen over de ' leefbaarheid ' in de kern zelf. Het half afgebrande voormalige Papa Beer restaurant is menigeen een doorn in het oog. Ton Rutting: ' Er moet snel wat aangedaan worden want de verloedering komt steeds dichterbij. Vroeger konden de bezoekers aan het Heligenbeeldenmuseum aan de overkant nog terecht voor een kop koffie of een drankje. Thans is het helemaal geen gezicht meer', zo zegt hij.

Joan Huitink: ' Als Kranenburgs Belang hebben we, zoals zojuist gememoreerd, de leefbaarheid zeer hoog in het vaandel staan. Wij zien niets liever dan dat het voormalige restaurant zo spoedig mogelijk wordt afgebroken en die plek een andere bestemming krijgt. We hebben onze bezorgdheid aan de gemeente Bronckhorst kenbaar gemaakt. Wij maken ons met name zorgen over de veiligheid. Een dergelijk half afgebrand gebouw, rondom afgezet met hekken, is een uitdaging voor de jeugd om over deze hekken te klimmen en dat kan uitermate gevaarlijk zijn. Gelukkig denkt de gemeente met ons mee en hebben we over dat aspect binnenkort een gesprek met wethouder André Baars', zo zegt Joan Huitink.

Popkoor Venhorst in oprichting

Vorden - In Vorden wordt momenteel hard gewerkt aan de oprichting van een popkoor. Iedereen die van zingen houdt is van harte welkom. Er zijn geen stemtesten en er worden geen noten gebruikt. De kwaliteit van het koor komt als vanzelf voort uit het plezier dat de leden hebben in het zingen zelf.

Popkoor Venhorst zingt Popmuziek met een accent op Rock en met af en toe ook een song uit een Musical of een swingende Gospelsong.
Het Popkoor werkt met de bekende Singergy-zangmethode. Het landelijke succes van deze laagdrempelige methode is te danken aan het gebruik van professionele zangoefen-CD's en songteksten. De verschillende stempartijen zijn voorgezongen en iedereen kan zich thuis eenvoudig voorbereiden op de repetities. Dat geeft een plezierig gevoel omdat men al goed beslagen ten ijs komt én omdat het op de repetitieavond samen meteen al heel goed klinkt. De methode werkt altijd en overal. Initiatiefnemer Maartje Epema, bekend als zangdocente van "Muziek op Venhorst", houdt op maandagavond 29 augustus een informatieavond. Daar wordt informatie over het koor gegeven en kunnen voorbeelden van de songs die gezongen gaan worden alvast beluisterd worden.

Belangstellenden kunnen zich er desgewenst inschrijven voor de startworkshop die op maandag 12 september wordt gegeven door Maartje Epema en Rob de Visser, arrangeur van de Singergy-arrangementen en van SuperVoices. De informatieavond en de workshop vinden plaats in de Lindese Molen, Lindeseweg 29. Er worden dan twee popsongs ingestudeerd. Degene die zich voor de workshop inschrijft, krijgt het oefenmateriaal ter voorbereiding mee naar huis. Na de workshop is er gelegenheid tot inschrijven voor Popkoor Venhorst. Meer informatie is verkrijgbaar bij Maartje Epema, via www.muziekopvenhorst.nl Meer informatie over Singergy is te vinden op de website www.multimix.nl

Duivenberichten 9 juli 2011

Bronckhorst - De vier duivenverenigingen in de gemeente Bronckhorst, PV De IJsselbode uit Steenderen, PV Vorden, PV Steeds Sneller Hengelo Gld. en PV De Koerier uit Zelhem vlogen zaterdag 9 juli vanuit Peronne, Bourges en Montpellier.

PV DE IJSSELBODE STEENDEREN
De duiven van PV De IJsselbode uit Steenderen vlogen zaterdag 9 juli vanaf PERONNE (330 km) De duiven werden gelost om 10.35 uur. De eerste duif werd geklokt om 14.02 uur door dhr. G. Kelderman, en maakte daarmee een snelheid van 1592 mpm. Uitslag: Kelderman G.H.H. (7/8) 1 2 6 8 9 10 16, Luesink Ria (1/8) 3, Stoel G. (2/4) 4 7, Dieks H. (3/4) 5 11 12, Wiggerink H. (2/21) 13 14, Boesveld J. (1/18) 15. Tevens werden er duiven gelost vanaf BOURGES (616 km) om 10.15 uur. De eerste duif werd geconstateerd om 17.53 uur bij Ria Luesink. Uitslag: Luesink Ria (3/4) 1 2 3, Hendriks P.R.J. (1/3) 4, Tankink TH.H.M. (1/2) 5.

PV VORDEN
De 63 duiven van P.V Vorden stonden zaterdag 9 juli in het Franse BOURGES. Nadat het weer was opgeklaard klonk om 10.15 uur het startschot, zodat de duiven met een zuidwesten wind kracht 3 richting hok konden vertrekken. Met een snelheid van ongeveer 85 km was het nu good old Theo Berentsen die ditmaal als winnaar werd afgevlagd . Het werd een traag concours zonder achterblijvers. Uitslag: T.J. Berentsen 1 3 6, H.B.M. Hoksbergen 2 4 12 14, C. Bruinsma 5 11 15, Marc Tiemessen 7, D.J. Gotink 8, Comb. J. Meijer&Zoon 9 16, H.J Stokkink 10, R. de Beus 13.
Zaterdag was het ook weer de beurt aan de club van lange wachters. Vanuit het Franse MONTPELLIER alwaar vrijdagmiddag 8 juli al om 13.30 uur de boxen waren geopend, was het de combinatie J. Meijer en Zoon die om 07.28 uur hun favoriet zag landen. Het zou tot 10.30 uur duren alvorens de prijzen verdiend waren. Uitslag: Comb. J. Meijer&Zoon 1 4 7, Marc Tiemessen 2, H.J Stokkink 3 6 10, C. Bruinsma 5 8, F.T. Hummelink 9.
PV STEEDS SNELLER HENGELO GLD.
Zaterdag 9 juli vlogen 65 duiven van 10 deelnemers van Steeds Sneller Hengelo Gld. vanuit BOURGES. De duiven werden om 10.15 gelost bij zuidwesten wind. Uitslag Wedvlucht: C. Te Stroet (2/10) 1 6, W. Jansen (4/7) 2 11 12 17, L Te Stroet (4/12) 3 7 9 10, A.H.J. Peters (3/9) 4 8 15, R. Koers (2/8) 5 14, Comb. Borneman (1/6) 13, J. Teunissen (1/2) 16.

PV DE KOERIER ZELHEM
Zaterdag 9 juli vlogen 36 duiven van 7 deelnemers vanuit BOURGES. De duiven van De Koerier werden om 10.15 uur gelost. Uitslag: R. Jansen (2/5) 1 7, S. Gemmink (4/8) 2 4 5 9, R.T.J. van Aken (2/4) 3 8, Comb. Menkhorst (1/5) 6.

Expositie Rikie Besseling

Bronkhorst - Rikie Besseling exposeert van 16 tot en met 22 juli van 10.00 tot 18.00 uur in de kapel van Bronkhorst. Rikie Besseling maakt portretten in opdracht vanaf een foto. Meestal zijn dit geschenken aan (klein) kinderen, partner of aan zichzelf.

Haar werk roepen een gevoel van levendigheid en herkenning op, de portretten gaan verder dan de foto. De portretten zijn gemaakt in olieverf op paneel en in grafiet. Men kan Rikie deze week aan het werk zien en ze zal graag uitleg geven over haar werk. Niet alleen zijn er schilderijen, ook prachtige bronzen beelden van Evelien Goedkoop zijn te zien in de kapel. Evelien maakt beeldjes in opdracht en laat hier een gedeelte van haar collectie zien, ook haar vrije werk o.a. vogeltjes zijn te bewonderen. De beelden van Evelien stralen iets teers en liefelijks uit. De nieuwe collectie `Summer 2011` van beeldende kunstenares Angèle Pino is in de kapel te bewonderen. Angèle heeft zich gespecialiseerd in handgemaakte zilveren sieraden, uitbundige ringen en elk exemplaar is uniek. Deze niet alledaagse ringen worden vaak bij speciale gelegenheden gedragen. Angèle werkt ook in opdracht. www.rikie-art.nl www.evelien-art.nl Men is tijdens de expositie aanwezig.

Groenlo terug in de tijd op Vestingdag van 23 juli

Thema: Geen heden zonder verleden

Touwslagerij van Sark

Groenlo - Na de zo succesvol verlopen Vestingdagen van 30 april en 25 juni is het nu de beurt voor 'Geen heden zonder Verleden' dat als thema is gekozen voor de Vestingdag van 23 juli in Groenlo. Het duurt van 13.00 uur t/m 17.00 uur. Groenlo met z'n vestingstadverleden leent zich prima voor dit thema.

Vaste onderdelen
Verder zijn de vaste onderdelen zoals: Stadsmuseum, Oude Calixtus (multimedia show Slag om Grolle), bezichtigen RK Calixtus, Galerie Wij, Galerie Basten Asbeck open. Ook de Vestingstadexpress rijdt en de Stoomhoutzagerij is open en heeft een draaidag. Kortom Groenlo Vestingstad in al haar facetten.

Verleden
Spectaculair zal zijn de touwslagerij van Sark die zijn oorsprong in Groenlo heeft. Joannes Jacobes van Sark (1810-1873) had een lijnbaan op de vestingwallen van Groenlo. Maar ook de Vrienden van het oude ambacht zullen vele oude ambachten demonstreren. Ambachten zoals: tinnegieter, pottenbakker, mandenmaker, nettenboeter, sigarenmaker, leerbewerker, stro vlechter, stoelenmatter, houtdraaier en een beeldhouwer laten het oude ambacht van weleer herleven.
Frank Diekman zal o.a. laten zien hou je houten pennen maakt voor houten pen-gat verbindingen, zoals ze in gebinten gebruikt worden. Smederij Geerdink is aanwezig met een 7-tal stationaire oude motoren om de techniek van weleer te laten zien. Verder zijn er tien old timer tractoren te bewonderen. Smederij Bosman zal een sterk staaltje smeedkunst laten zien. Bij de kraam van de Oudheidkundige vereniging Groenlo kan men terecht om zich aan te melden als lid en voor boeken over Groenlo. Ook zal de Scouting aanwezig zijn om haar jubileumboek te promoten en te verkopen. Beiden staan in de Beltrumsestraat.

Kinderen
Maar ook voor de kinderen is er van alles te doen. Zo zal Jannes de Goochelaar laten zien hoe men in de 17e eeuw goochelde. Er is een springkussen, clown Hans maakt de leukste figuren uit ballonnen. Je kunt je laten schminken en er worden ballonnen uitgereikt. En natuurlijk zal alles mooi zijn aangekleed en is het goed vertoeven op de terrassen. En wie de sfeer van de vestingwerken wil proeven kan de Grachtenwandelroute lopen.
Voor een geweldig (gezins)uitje moet u op zaterdag 23 juli in Groenlo zijn. Voor meer info zie www.groenlovestingstadpromotion.nl

Zwarte Cross:

Reggaeweide wegens succes geprolongeerd!

Een van de succesnummers van de het Zwarte Cross Festival 2010 was de toevoeging van de Reggaeweide aan het totaalprogramma. Drie dagen lang was de weide gevuld met dansende en chillende bezoekers die zich te goed deden aan de beste reggaeartiesten uit binnen- en buitenland. De sfeer en aankleding zorgden ervoor dat iedereen zich op de Cariben waande en Zwarte Cross Festivaldirectrice Tante Rikie kon dan ook niet anders zeggen dan: "Een schot in de roos!".
De Reggaeweide wordt in 2011 daarom wegens succes geprolongeerd en is hiermee een van de grootste reggaefestivals van Nederland.

"De Reggaeweide is relax to da max!"
"Laten we het gewoon proberen, zei Hendrik Jan Lovink vorig jaar tegen Jasper en mij", aldus Pieter Both. "We kregen hiermee de verantwoording over de Reggaeweide. We waren best wel een beetje onzeker, niet wetende of 'het' zou aanslaan op de Zwarte Cross.
Daarnaast hadden we nog nooit zo'n groot evenement binnen een ander evenement georganiseerd. Laat staan binnen een van de grootste evenementen van ons land!
Maar, we zijn ervoor gegaan en hebben in de geest van de Zwarte Cross met alle macht geprobeerd de mensen het naar de zin te maken. En dat is gelukt! De Reggaeweide is relax to da max!"

Aankleding in stijl
Zand op de grond, houten barretjes, een DJ Booth op palen en hangmatten, dat is de Reggaeweide in een notendop. "De Reggaeweide is eigenlijk een reggaebeach vanwege het speciaal uit Jamaica geïmporteerde Montego Bay zand," grapt Pieter Both. "Nee serieus, we wilden een Reggae/Relax weide creëren en mede door de aankleding, naast een breed muziek aanbod is dat volgens ons en Tante Rikie gelukt!"

Brede programmering
De programmering van de Reggaeweide is breed: Reggae, ska, rocksteady, dancehall, nationale en internationale grote acts naast de betere relatief onbekende bands. Pieter Both: "Vorig jaar sloten we op de zondag af met de grondleggers van de reggae 'The Skatelites' uit Jamaica. Dit jaar heeft Third World die eer en dat is het voor ons ook! Zaterdag sluit de nationale reggaetrots met grote successen in het buitenland Ziggi Recado af. Ook Maikal X, bekend als neerlands beste zanger/rapper/MC, staat die avond op het podium met band. Daarnaast zijn de ska getinte up beats van Mr. Wallace, die dit jaar met een grote klap uit de repetitieruimte zijn gekomen, te horen! Chef'special, de zeer succesvolle 3FM Serious Talent, verzorgt zelfs een speciale set voor deze gelegenheid en The Beatdown (CAN), die aan The Aggrolites doen denken, zijn te horen op de vrijdag. Deze dag wordt afgesloten door Marlon Asher & the High Notes. Allemaal acts om supertrots op te zijn!"

Camping Zwarte Cross uitverkocht!

Dagkaarten en 3-dagenkaarten nog wel verkrijgbaar!

Lichtenvoorde - De camping passe-partouts voor 15de jubileumeditie van het Zwarte Cross Festival 2011 zijn net als voorgaande jaren uitverkocht. Festivaldirectrice Tante Rikie: "Ik ben blij, verheugd en trots! Maar bovenal vind ik het heel erg gezellig dat de camping ook dit jaar weer is uitverkocht. Hoe meer zielen, hoe meer vreugd! Het wordt weer een prachtig feest!" Komende week zijn er nog wel campingkaarten te winnen via 3FM. Dagkaarten voor het driedaagse evenement in het Achterhoekse Lichtenvoorde zijn nog wel verkrijgbaar.

De Zwarte Cross Camping
Vanochtend werden de laatste campingkaarten verkocht. Het aantal mensen dat op de camping van de Zwarte Cross zal verblijven komt hiermee op 17.500. Een verblijf op de Zwarte Cross Camping is meer dan alleen een plek om te overnachten. Voor campinggasten is het festival op donderdagavond 14 juli geopend en daarnaast vinden op de camping exclusieve optredens plaats, is er een kapsalon, een supermarkt, een badhuis, een speciale festivalweide en is er een groot kampvuur met livemuziek.

Dagkaarten
Er zijn nog dagkaarten verkrijgbaar voor het Zwarte Cross Festival. Festivaldirectrice Tante Rikie spreekt wel de verwachting uit dit jaar ook deze kunnen uitverkopen: "Alle voorgaande edities was de zondag uitverkocht. Het gaat rap met de alle dagkaarten, dus om lange wachtrijen en teleurstellingen bij de ingang te voorkomen adviseer ik om echt niet lang meer te wachten met het bestellen van kaarten!"

Zomerfeestprogramma bij de Rotonde

Vorden - Vrijdag 22 juli Bucks en booze Een swingende blazerssectie, vijf man samenzang, een zanger met het volume van een marktkoopman en een lekkere zangeres, dat is: Een band van 10 muzikanten met slechts een motto: "De beuk erin". Vol enthousiasme spelen de bandleden stevige rock, disco en onverwachte nederlandstalige nummers, want Bucks & Booze is swingen en meezingen, een optreden voor en door het publiek.

BUCKS & BOOZE!
Begin 2006 werd de band geformeerd door enkele leden van een gelegenheidsorkest. Geen computers of geprogrammeerde muziek: een echte, een pure en grote liveband moest het gaan worden. What You See Is What You Get, alles wordt noot voor noot live gespeeld! De lol die de muzikanten in het optreden hebben, heeft zijn uitwerking op het publiek dat een uitstekend verzorgd optreden krijgt te zien.

DONDERDAG AVOND 21 JULI
THE HEYZ
Eigen" wijs, vrolijk, harmonieus zonnig en verrassend. Dit zijn de ingredienten die zorgen voor het fundament van The Heyz, een rockende popband uit Noordwijk aan Zee.
In 2008 besluiten Jordi, Jeroen.Edwin en Michiel hun onbegrensde passie voor muziek te delen, The Heyz is geboren! Het doel is om vrolijke, zorgeloze maar wel spannende muziek te maken. Songs die met een knipoog verwijzen naar de sixties en je doen verlangen naar de zon, zee en het strand. De band slaagt hierin en steelt de show op podia door heel het land wat onder andere resulteert in het behalen van de eerste prijs van parkopen Nijmegen seizoen 2009 en het binnenhalen van een publishingdeal bij E.M.I. Begin 2010 wordt de band versterkt met de komst van JJ die de band naar weer een hoger plan tilt met zijn heerlijke rauwe solo's en authentieke gitaarsound. JJ kan gelijk meespelen op de opnames van de eerste single, My Dear Mother Angel. Deze wordt in de zomer van 2010 gelanceerd samen met een gave videoclip en een unieke actie, namelijk de langste beachtour ooit gemaakt door een band op 1 dag! Dit resulteert in heel veel persaandacht (De Telegraaf, De Pers, Leidsch dagblad etc.) en optredens bij o.a TROS muziekcafe, Chiel Beelen en de NS-tour van 2010.
In januari 2011 kwam de 2e single "Tick Tock" uit, met weer veel positieve reactie en airplay bij o.a radio 2 en 3fm. Maar The Heyz wil meer! In de wintermaanden van 2010 en 2011 is hard gewerkt aan nog meer een eigen identiteit. Zelf noemen ze het The Beachboys op een opgevoerde motor, op weg naar een nieuwe single en videoclip die in de zomer van 2011 moet gaan uitkomen! Het avontuur van The Heyz is nog lang niet voorbij, ze zijn nog maar net onderweg...

ZATERDAG 23 JULI
PIANOHOUSE
"The Band" is de ultieme setting voor grote tentfeesten, festivals en feesten waar meer decibellen dan pianotoetsen wenselijk is..
Dat The PianoHouse gezellige en intieme feesten kan verzorgen heeft zij al ruimschoots bewezen. Maar als u denkt dat The PianoHouse enkel intieme feestjes met het requestconcept kan brengen dan heeft u het mis.. Zij hebben een absolute topband geformeerd met de beste muzikanten van The PianoHouse die een vaste originele setlist het podium afknalt waardoor iedere tent keihard wordt plat gespeeld.. Minder verzoekjes.. nog meer muziek!! Natuurlijk staan er twee vleugels op het podium alleen nu aangevuld met drum, bas, (el)gitaar en zo gewenst ook extra zangeressen..Ook kunnen we een PianoHouse-DJ meesturen die samen met de band een superstrakke en originele set neerzet, voorzien van interactieve beelden, en die na het live podiumgeweld de zaal nog even laat doorswingen.. Een totale avondinvulling dus op topniveau!

PianoHouse "The Band" kan ook worden ingehuurd om professionele artiesten te begeleiden. Diverse PianoHouse muzikanten maken al deel uit van de band van grote artiesten (Waylon, Miss Montreal, Postman, Wolter Kroes) en Marga Bult heeft op haar jubileumfeest ook succesvol gebruik gemaakt van PianoHouse "The Band"..

Nu een keer een verzoek van ons aan alle boekers van festivals en tentfeesten..wees op tijd met boeken voordat een ander je voor is... er bestaat namelijk maar 1 PianoHouse "The Band"..!! ..tja..sorry..

DONDERDAG 21 JULI JELLEB
is de spontane jongen uit het noorden van Nederland die gewapend met alleen zijn gitaar iedere zaal op zijn kop weet te zetten! Zijn carrière als zanger/gitarist begon op het toeristische eiland Ameland waar in 1 zomer een basis werd gelegd voor vele succesvolle optredens. Enthousiasme is de kracht van JelleB; links, rechts, voor, achter of met zijn allen op het podium, niets is JelleB te gek. Een show van JelleB is een doe-en-zing-mee-feest afgewisseld met te gekke nummers die de mooiste herinneringen terug brengen naar jouw feest. Met een breed repertoire weet JelleB iedereen aan te spreken en is hij voor ieder feest geschikt. Ondertussen is JelleB uitgegroeid tot een wandelende Ipod. U roept, hij speelt. Met zijn eerste single "Vriendinnen" was JelleB de hoogste steiger in de radio NL top dertig en stond hij weken lang in de mega top 100. Dit succes proeft naar meer en wordt er daarom hard gewerkt aan zijn debuutalbum! jouw feest. Met een breed repertoire weet JelleB iedereen aan te spreken en is hij voor ieder feest geschikt. Ondertussen is JelleB uitgegroeid tot een wandelende Ipod. U roept, hij speelt. Met zijn eerste single "Vriendinnen" was JelleB de hoogste steiger in de radio NL top dertig en stond hij weken lang in de mega top 100. Dit succes proeft naar meer en wordt er daarom hard gewerkt aan zijn debuutalbum!

Interview met trainer Andries Ulderink

De Graafschap – CSKA Sofia op veld VV Zelhem

Zelhem - Zaterdag 23 juli speelt de Graafschap op het terrein van de Voetbalvereniging Zelhem vanaf 18.00 uur een oefenwedstrijd tegen CSKA Sofia. Die wedstrijd is voor de Graafschap de eerste oefenwedstrijd in de directe regio tegen een gerenommeerde tegenstander uit het buitenland.

CSKA Sofia is de record landskampioen (meer dan 30x) in Bulgarije en daardoor veelvuldig deelnemer aan de Europese competities. Afgelopen seizoen eindigde CSKA Sofia op de derde plaats in de landscompetitie. Daarnaast won CSKA de beker en plaatste zich zo wederom voor Europees voetbal (Europa League).
Het selectie team van CSKA bestaat voornamelijk uit Bulgaren, aangevuld met een aantal buitenlandse spelers (o.a. uit Italië, Ierland, Brazilië en Argentinië). Ook de Nederlander Gregory Nelson (23 jaar en aanvaller) maakt sinds het afgelopen seizoen deel uit van de selectie. Hij speelde daarvoor in Nederland bij AZ en RBC Roosendaal.

De organisatie van de wedstrijd is een samenwerking tussen de Graafschap en de VV Zelhem. Toegangskaarten zijn voor aanvang van de wedstrijd aan de kassa's van sportpark 'de Pol te koop. De VV Zelhem draagt zorg voor een passende accommodatie en voor een goede ambiance bij de wedstrijd met ook muzikaal entertainment direct na de wedstrijd.
Natuurlijk gaat de aandacht naar de nieuwe trainer van de Graafschap, Andries Ulderink (zie foto), want iedereen is benieuwd hoe hij zijn team laat spelen. Andries (41 jaar) is geboren in Zwolle, maar woonde het grootste deel van zijn jeugd in de Achterhoek waar hij voetbalde bij o.a. Reünie in Borculo en HSC '21 in Haaksbergen. Hij begon op jonge leeftijd al aan een trainerscarrière en trainde de clubs AZSV Aalten, Rohda Raalte en DCS Zevenaar. Daarna werd hij assistent-trainer bij de Graafschap en trainde hij Be Quick '28 (Zwolle). In 2008 werd hij trainer/coach van Go Ahead Eagles in Deventer. Het komende seizoen is hij de verantwoordelijke man bij de Graafschap. Ter gelegenheid van de wedstrijd in Zelhem spraken we Andries om te horen over zijn voetbalverleden en ideeën voor de Graafschap.

Hoe ben je in het trainersvak terecht gekomen?
Andries: "Toen ik 15 jaar was, werd ik gevraagd als assistent jeugdtrainer bij de D pupillen van Reünie in Borculo. Ik was direct enthousiast toen ik zag hoe snel en goed jeugdvoetballers zich ontwikkelen in de sport. Mede door deze ervaringen besloot ik op 16-jarige leeftijd om de CIOS-opleiding te gaan volgen om later voetbaltrainer te kunnen worden. Ik had toen al een eigen jeugdteam. Met 24 jaar werd ik trainer van de selectie van AZSV, op dat moment 1e klasse zaterdag voetbal."

Wat is het meest fascinerende aan het beroep van professionele voetbaltrainer?
Andries: "Het 'smeden' van een team, zowel technisch als tactisch, en daarnaast de aandacht voor de mens achter de voetballer. Daarnaast wil ik ruimte geven aan de leden van de technische staf om zich te ontwikkelen en hun bijdrage te leveren aan het gehele team. Natuurlijk om uiteindelijk goede prestaties neer te zetten met het team. Ook vind ik het een uitdaging om de voetballers en het team te 'managen' in de media- en internet- wereld van het voetbal waarbij ze toch ook zeker zichzelf moeten blijven."

Welke trainers zijn je grote voorbeelden en waarom?
Andries: "Ik heb niet echt een specifieke trainer voor ogen, omdat je van veel trainers wel wat leert. Hoe het niet moet, maar ook hoe ik vind dat het niet moet. In het begin van mijn trainersperiode volgde ik Louis van Gaal intensief. Ik vind hem nog steeds één van de beste trainers, maar ook van Mario Been spreekt mij aan door zijn 'menselijke' omgang met voetballers, die leren vooral ook zichzelf te zijn en te blijven."
Wat maakt de Graafschap voor jou zo bijzonder dat je er graag aan de slag gaat als trainer?
Andries: "Ik vind de Graafschap een mooie club en een club die een reele stap is in mijn trainersloopbaan. Natuurlijk ook omdat ik bekend ben met de club omdat ik er al gewerkt heb en net als velen gecharmeerd ben van de passie die de club in de regio oproept, een regio waar ook ik woon. En een club met potentie voor de toekomst in sportief en zakelijk opzicht. Met andere woorden de club past bij mij."

Bij de Graafschap (waar je al eerder werkzaam was als assistent) ga je samenwerking met de assistenten Richard Roelofsen, Jan Vreman en Ron Olyslager. Waarom vormen jullie een goede trainerscombinatie voor de Graafschap?
Andries: "Omdat ieder van ons specifieke kwaliteiten heeft en we elkaar goed aanvullen. Richard op het gebied van individuele begeleiding en coaching en ook op aanvallend gebied, Jan vooral op het terrein van organisatie en verdediging en Ron natuurlijk om de keepers te trainen en hij kan goed relativeren in specifieke situaties. Zelf focus ik me op het totale team en hou het belang en de ontwikkelingen van alle spelers in het oog."

Wat zijn je doelstellingen voor de Graafschap voor het komend seizoen?
Andries: "Natuurlijk moeten we in de eredivisie blijven maar ik wil vooral ook 'herkenbaar' voetbal spelen en dat is wat mij betreft een combinatie van passie, strijd en verzorgd voetbal. Een andere doelstelling is om (met name) jonge voetballers zich goed te laten doorontwikkelen in de selectie."

Wat is je visie op de huidige selectie en wat zijn je wensen ten aanzien van versterkingen voor komende seizoen?
Andries: "De eerste indrukken zijn dat de selectie een goede mix is van

jonge gedreven spelers die graag individueel beter willen worden en ervaren spelers die zich vooral focussen op het teambelang. De wens is dat er nog een keeper bij komt en een (centrum)verdediger en zo mogelijk ook nog een (vleugel) aanvaller of wellicht twee als er nog een aanvaller vertrekt."

Wat is je idee over de kwaliteit en potentie van de jeugd bij de Graafschap richting de selectie?
Andries: "Ik hecht grote waarde aan de jeugdopleiding van de club. Er zijn momenteel drie A-jeugd spelers als een soort stage bij de selectie betrokken en in de selectie zitten nu ook de nodige jonge voetballers. Een goede ontwikkeling met mogelijkheden voor de toekomst."

Hoe kijk je aan tegen het spelen van voorbereidingswedstrijden in de regio?
Andries: "Voor de Graafschap is de regio van enorm belang zowel ten aanzien van supporters als ten aanzien van sponsoren en daarom is het prima dat we in de opbouw naar de competitie dergelijke wedstrijden in de regio spelen. Dat past dus uitstekend bij elkaar."

In hoeverre ken je de tegenstander en wat zijn je verwachtingen van die wedstrijd?
Andries: "Van CSKA is me weinig specifieks bekend, maar CSKA is natuurlijk wel tegenstander van formaat. Het is een goede test om op dat moment te zien waar we als team staan en te bezien of we het voetbal dat we willen spelen in die wedstrijd ook kunnen waarmaken.

Tot slot. Heb je nog een boodschap voor de supporters van de Superboeren voor het komend seizoen?
Andries: "De intentie is om het publiek te vermaken met aantrekkelijk voetbal en resultaat. Hopelijk lukt dat al op de 23e juli, maar voor alle supporters vooral ook in de competitie."

Dutch Open 2011

De Dutch Open wordt dit jaar weer gehouden aan de Wolfsstraat in Toldijk.

Toldijk - Na een uitstapje vorig jaar tijdens het landschapsweekend bij Kasteel 't Zelle tussen Hengelo en Ruurlo, is de Dutch Open weer terug in Toldiek op haar oude stek, waar al jaren achtereen de internationale wedstrijden worden gehouden.

Op 16 en 17 juli aanstaande worden de deelnemers met hun honden weer verwacht op de weilanden van Vleesboerderij Garritsen om te strijden voor de 'Dutch Open Trofee'. Ruim 100 Border Collie eigenaren hebben zich opgegeven voor de wedstrijd. Dit gebeurt al jaren op 1 januari om 0.00 uur via internet. Die zit dan met 10 minuten al vol!
Dus als men in Toldijk naar binnen is gegaan na het vuurwerk om nog een borrel te drinken op het nieuwe jaar of men maakte zich op voor het grote Nieuwjaarsgebeuren bij Flophouse weten heel veel mensen uit heel Europa waar Toldijk te vinden is.
De wedstrijden beginnen elke morgen om 7.00 uur en het geluid van de snerpende fluitjes van de handlers is dan niet van de lucht. Voor het publiek zijn beide dagen toegankelijk en de entree is geheel kosteloos.

Oefenwedstrijd

SPORTPARK 'T DOORNSLAG
Drempt - Het oefenduel van De Graafschap tegen het HC '03 streekelftal trok vrijdagavond maar liefst 1.500 toeschouwers. Door de wegafzetting als gevolg van de brand bij restaurant De Boerderie ontstonden opstoppingen en kon men niet in de directe omgeving van het sportpark parkeren. De wedstrijd begon een kwartiertje later dan gepland.
De Graafschap won de uitwedstrijd tegen het streekelftal met 1-8. Deze ruime zege tekende zich in de eerste helft al af. Na 45 minuten stond er 0-5 op het scorebord. Tien minuten voor het einde redde het streekteam, met spelers van HC'03, Steenderen, Baakse Boys, Pax, Viod en Keijenburgse Boys, Doesburg, Angerlo Vooruit en GSV'38, de eer. Niek Temmink (Viod) gaf een voorzet die door Jordy Köhler (Pax) verzilverd werd.

Schapen in Bronckhorst

Plaatselijke schaapskudde

Philip Vaartjes met zijn Schoonebekers

Vorden - Het kan je zo maar gebeuren, dat je plotseling 'oog in oog' komt te staan met een schaapskudde op 1 van de vele zandwegen die de gemeente Bronckhorst rijk is. Deze foto is afgelopen week gemaakt bij de Heijendaalseweg. Schaapherder Philip Vaartjes moest regelmatig voorbijkomende fietsers uitleggen waar hij mee bezig was. "Ik doe dit in opdracht van de gemeente Bronckhorst. Enerzijds voor het toerisme, anderzijds is het een vorm van bermbeheer. En het is natuurlijk een geweldig toeristisch product, dat je tijdens je verblijf in de Achterhoek in gesprek kunt met een plaatselijke schaapherder."

Een aantal jaren is de gemeente gestart met het project 'Schapen in Bronckhorst'. Hiermee is een begin gemaakt met het terugbrengen van schapen in het landschap. Van oudsher zijn schaapskuddes namelijk onlosmakelijk met de Achterhoek verbonden. Dit blijkt uit talloze foto's en schilderijen met heidevelden en schaapskooien. Maar ook oude namen van wegen en boerderijen herinneren daaraan. Het gemeentebestuur vindt het terugbrengen van schapen in het Bronckhorster landschap vanuit de gedachte van plattelandsvernieuwing en vanuit cultuurhistorisch oogpunt dan ook een goede ontwikkeling. Fred Eggink is plattelandsontwikkelaar in dienst van de gemeente Bronckhorst en heeft een aantal jaren geleden dit project geïnitieerd. Hij zegt: "Om de vijfjarige proef om schapenbegrazing toe te passen in het openbare groen, zijn in eerste instantie een aantal gebieden rondom de kern Zelhem uitgekozen. De gemeente wil met de proef duidelijkheid krijgen over de kansen en bedreigingen voor schapenbegrazing in openbaar groen, zowel fysiek als economisch. De eerste twee jaren zijn goed en zonder incidenten verlopen. Ook in 2011 zetten wij weer schapen in voor het onderhoud van het openbaar groen. Het is echter een veelzijdig project en kan het beste omschreven worden als plattelandsvernieuwing en verbreding van de plattelandseconomie. Door de oude gebruiken en functies met schapen in Bronckhorst nieuw leven in te blazen en deze te koppelen aan toeristische activiteiten willen wij ook de plattelandseconomie een nieuwe impuls geven. We hebben een plaatselijke schaapherder bereid gevonden om aan de proef mee te werken. Voorlopig is Philip Vaartjes alleen in de omgeving van Vorden aan te treffen, maar het zou mooi zijn, dat er op termijn een trekroute door de hele gemeente zou komen. Lokale ondernemers en verenigingen kunnen daarop inspelen. Ook spindagen, schaapscheerderfeesten en andere evenementen kunnen daaraan gekoppeld worden. Het Schoonebeker heideschaap, dat Philip Vaartjes in zijn kudde heeft, is een ras dat past bij de uitstraling die we willen. De gemeente Bronckhorst leent zich bij uitstek voor deze activiteiten. Er is ruimte en er zijn zandwegen. De hele gemeente kent maar liefst 200 kilometer zandweg, waarvan alleen de oude gemeente Zelhem er al 98 kilometer in beheer had. Ook is er bij de bevolking een groot historisch besef en worden hier en daar stukjes heideveld in ere hersteld. Dit project moet groeien en de tijd zal uitwijzen of het een goede beslissing is geweest." De reacties van de passanten op de Heijendaalseweg waren in ieder geval overduidelijk: "Nooit verwacht, dat je op zo'n gemoedelijke en sfeervolle manier hier een schaapskudde tegenkomt. Ik moest eerst even kijken of ik het wel goed zag!"

Reeënbronst excursie op Hackfort

reebok

Vorden - Al eens een bronstig ree gezien? Op 23, 27, 28 en 30 juli, 3 en 4 augustus kunt u mee met de reeënbronstexcursie van Natuurmonumenten op landgoed Hackfort in Vorden. De excursies beginnen om 19.30 uur en duren ongeveer twee uur.

De kosten bedragen € 2,- voor kinderen, € 4,- voor leden van Natuurmonumenten en € 7,- voor niet-leden. Let op: reserveer van te voren uw deelname. In verband met de te verwachten grote belangstelling kunnen alleen mensen die zich van te voren hebben aangemeld deelnemen. Dit kan via www.natuurmonumenten.nl of telefonisch bij de ledenservice van Natuurmonumenten, 035 - 655 99 55. Loopt u ook mee? Vergeet verrekijker niet!
U wordt ontvangen door de boswachter in de Schoppe (Pinkenstal) bij het beheerkantoor van Natuurmonumenten voor een korte presentatie over het leven van reeën in de verschillende seizoenen. Daarna neemt de boswachter u mee in een wandeling over het prachtige landgoed, waar hij op boeiende wijze verhalen zal vertellen over de reeën die er leven. Het zijn schuwe dieren, die vaak pas tegen de avond tevoorschijn komen. Hoewel geen garantie gegeven kan worden dat deze dieren zich tijdens de wandeling zullen laten zien, weet de boswachter wel de beste plekken om op zoek te gaan naar zijn sporen. Tijdens de bronst, die eind juli - begin augustus valt, zijn de reeën actiever en maakt u meer kans op een ontmoeting met deze dieren.

Niet alleen reeën voelen zich thuis op landgoed Hackfort. Ook voor andere schemergasten is Hackfort een prima leefgebied. Tijdens deze excursie kan het dan ook maar zo gebeuren dat u kunt genieten van fladderende vleermuizen of een overvliegende uil. Voor meer activiteiten zie www.natuurmonumenten.nl en volg osn op twitter @ctgelderland. Voor meer informatie kan men terecht bij boswachter Willem Regtop telefoon 0575- 555560 of 06- 54280655

reegeit

REAGEREN OP EEN ARTIKEL IN CONTACT? NATUURLIJK OP WWW.WEBPAPER.NL

Stimulans in de woningmarkt door tijdelijke verlaging overdrachtsbelasting

Zoals u al wel in de media zult hebben vernomen heeft het kabinet besloten om met terugwerkende kracht de overdrachtsbelasting bij aankoop van een woning te verlagen van 6% naar 2%. Het betreft hier een tijdelijke maatregel die er op gericht is om de woningmarkt te stimuleren. Er zat de laatste jaren bijna geen beweging meer in de woningmarkt. Dit kwam enerzijds door de onzekere economische situatie en anderzijds door de grote terughoudendheid bij banken waardoor mensen veel minder en moeilijker konden lenen.

De tijdelijke verlaging gaat met terugwerkende kracht per 15 juni in en zal duren tot 1 juli 2012. Daarbij is de datum dat u bij de notaris zit voor de overdracht bepalend.
Het mooie aan de maatregel is dat deze ook geldt voor een 2e woning en/of een recreatiewoning. Daarbij maakt het niet uit of de te kopen woning verhuurd is. Bedrijfspanden komen echter niet in aanmerking voor de lagere overdrachtsbelasting.
Door deze maatregel is het nu de beste tijd om een woning te kopen. Als 1e door de lagere kosten koper die u dan heeft, maar ook doordat de rente nu nog relatief laag is. De verwachting is dat de rente volgend jaar toch weer een stukje hoger zal zijn door de aantrekkende economie. Daarnaast zult u vanaf 1 januari 2012 weer minder kunnen lenen omdat de normen dan weer aangescherpt worden. Wacht dus niet langer en hak de knoop door. Volgend jaar kunt u voor die mooie woning die u op het oog heeft wellicht geen passende financiering meer vinden omdat dan de rente hoger is en u minder kunt lenen.
Mocht u willen weten wat u nu kunt lenen en wat uw maandlasten daarbij gaan worden neem dan contact op met Hypotheekadvies Bronckhorst. Zij zijn de onafhankelijke hypotheekspecialist voor alle inwoners van de gemeente Bronckhorst. De adviseur komt graag bij u langs om samen met u te bekijken wat uw mogelijkheden zijn. Afspraken kunnen ook s'avonds en op zaterdag gemaakt worden zodat u rustig in uw eigen omgeving advies kunt inwinnen op een tijdstip dat u het beste uitkomt. Een advies is uiteraard altijd gratis en zonder verdere verplichtingen. Hypotheekadvies Bronckhorst heeft altijd de laagste rente die er is in de markt. Dit komt doordat wij via een inkoopcombinatie zaken kunnen doen met bijna alle banken en van hen ook een extra lage rente doorkrijgen. Kortom Hypotheekadvies Bronckhorst staat voor een eerlijk en goed advies. Wij zijn bereikbaar op tel.nr. 0575-460038 of 06-16673986. Uiteraard kunt u zich ook via onze website www.hypotheekadviesbronckhorst.nl aanmelden. Wij nemen dan zo snel mogelijk contact met u op.

ZOMERBRIDGE

BRIDGEBLUB BRONKHORST
Deze zomer worden door de Bridgeclub Bronkhorst vrije bridgedrives gehouden. Uitslag zomerdrive 5, gespeeld op 7 juli 2011 in Vierakker:Lijn A: 1. An Wortel & Nel Hendriks 62,50 %; (2). Kitty Vruggink & Ab Vruggink 54,17 %; (2). Dick Weijers en P. Groenewoud 54,17 % Lijn B: 1. Theo Geurts & A. Nijenhuis 61,67%; 2. Ans Messing & Gerda Tankink 61,52 %; 3. Jolande Oldenhave & Gerti Hissink 56,25 %
Op elke donderdagavond in juli wordt een vrije bridgedrive gespeeld in het Ludgerusgebouw Vierakkersestraatweg 37 te Vierakker, telefoon (0575) 441581.
De entree is 2 euro per persoon. Er zijn per lijn prijzen te winnen. Inlichtingen bij de secretaris, telefoon (0314) 844221. Zo mogelijk van te voren, tot 17.30 uur, opgeven bij Theo van Aalst, per telefoon (06) 83074518 of email theovanaalst@gmail.com. Aan de zaal inschrijven kan tot 19.15 uur. Er wordt gebridged van 19.30 uur tot ± 22.30 uur.

Strijd op de Zuylenkamp

Openluchtspel

Hummelo - De openluchtspelen van Hummelo hebben een uiterst goede reputatie in de regio. Niet alleen de opvallende stunts om het publiek attent te maken op het jaarlijkse toneelstuk, maar ook de opvoeringen zelf laten diepe indruk achter bij de toeschouwers. Maanden lang is men bezig met de voorbereidingen van decor, kostuums en het instuderen van de rollen. Al vroeg in het jaar beginnen de wekelijkse repetities. Het openluchtspel van dit jaar wordt gehouden op 24, 25, 26 en 27 augustus en heet 'Strijd op de Zuylenkamp'.

Het stuk gaat over een dochter van een herenboer die graag wil trouwen met de zoon van een pachtboer. Maar de herenboer heeft een veel betere partij voor zijn dochter op het oog, namelijk Kareltje uit Den Haag. In het toneelstuk komen de rangen en de standen van de jaren '50 op voortreffelijke wijze naar voren. Aan alle detailles van toen is gedacht. Authentieke kleding en voertuigen zijn te bewonderen. Maar ook tradities als 'brullufte-neugen' en 'helpedagen' bij de oogst laten u de tijden van weleer beleven. De herenboerderij 'de Zuylenkamp' is tot op detail nagebouwd door de mannen van de decorgroep. Deze boerderij staat in werkelijkheid tegenover garage Bergsma en was voorheen bewoond door herenboer Tenkink. Een mooie ouderwetse pomp met zwengel, die echt werkt, zal voor de nagebouwde boerderij pronken. Onder leiding van Gerrit Garretsen en Dinie Jansen reperteren 2x per week 15 spelers met tekst en zo'n 25 figuranten op de binnenplaats aan het eind van de Greffelinkallee. Komende jaren zal dit decor alleen nog maar mooier kunnen worden, want de Rijksdienst voor het Cultureel Erfgoed te Amersfoort heeft afgelopen week een subsidie van € 496.684,00 toegekend voor het opknappen van de monumentale wagenloods met muur en houtschuur.

Trekkers en schapen in Toldiek

Toldijk - Op zaterdag 16 en zondag 17 juli aanstaande zal er in Toldijk tijdens de Dutch Open Schapendrijfwedstrijden met Border Collies een oldtimer tractorenrit plaatsvinden. Deze Bronckhorster Tractorentoertocht is in de plaats gekomen van de Graafschap toerrit die in het verleden op het eerste weekend van juli plaatsvond onder Vorden en omstreken.

Oude tractoren rijden tijdens de Dutch Open de Bronckhorster Tractorentoertocht.

De rit wordt verreden onder de vlag van de O.T.M.V. Gelderland, dat staat voor Oude Trekker en Motoren Vereniging met meer dan 6500 leden in Nederland. Een club die nog steeds groeit ook onder jonge mensen die met een oude trekker een geweldige hobby kunnen uitleven en die dan ook nog betaalbaar is. Anders dan bijvoorbeeld met oude oldtimers auto's waar dan al gauw een ander financieel plaatje aan hangt.
De Bronckhorster Tractorentoertocht start om ongeveer 10.30 uur bij Vleesboerderij Garritsen aan de Wolfstraat in Toldijk. Ruim 100 deelnemers hebben zich voor deze tocht opgegeven, die in twee etappes zal worden verreden op zaterdag 16 juli.
Op zondag 17 juli is er een kleine tocht door de omgeving en kan men na de tocht luisteren naar het gezelligheidskoor 'Efkes Anders' uit Barchem en kijken naar de verrichtingen van de Border Collies van eigenaren uit heel Europa die proberen de Dutch Open Bokaal te winnen. Voor kinderen is een springkussen en een vrachtwagen vol zand aanwezig! De toegang op beide dagen is gratis.

Voor inlichtingen over de trekkertocht of het schapendrijven, kan men terecht bij de familie Garritsen, Wolfstraat 5 in Toldijk, telefoon (0575) 441383.
Voor bewoners van De Bongerd in Steenderen is er mogelijkheid om de trekkertoertocht mee te maken in oldtimer auto's. Belangstellenden kunnen bellen met de familie Garritsen en het kan geregeld worden. Ook geheel gratis uiteraard.

Het bundelen van krachten

Vastgoedontwikkelaars van de Ten Brinke Groep

Doetinchem - Sinds vorig jaar oktober werken Ten Brinke Projectontwikkeling Nederland en MVO Projecten samen in één kantoorruimte in Doetinchem. Dit was de eerste stap in het uitwisselen van kennis en ervaring van de beide vastgoedontwikkelaars. Het vervolg is een gezamenlijke naam: 'Ten Brinke Vastgoedontwikkelaars' en een nieuw kantoor.

Beide bedrijven zijn onderdeel van de Ten Brinke Groep uit Varsseveld maar hebben hun eigen specialisme. Ten Brinke Projectontwikkeling Nederland was vooral gericht op het landelijk (her)ontwikkelen van bedrijfsmatige projecten als kantoren, bedrijfshallen en winkels. MVO Projecten daarentegen had zich gespecialiseerd in het (her)ontwikkelen van binnenstedelijke locaties voor woningen en appartementen in combinatie met winkelunits en kantoren, voornamelijk in de provincie Gelderland en de regio's Salland en Twente.
Alle expertise onder één dak. Ten Brinke Vastgoedontwikkelaars wordt geleid door Tonny Gerritsen (Ten Brinke Projectontwikkeling Nederland) en Edwin ten Brinke (MVO Projecten). De samenwerking is een versterking van hun krachten. "Door alle expertise op het vlak van het ontwikkelen van vastgoed op de Nederlandse markt bij elkaar onder één dak te brengen kan veel slagvaardiger en efficiënter gewerkt worden. Opgedane ervaringen en kennis kunnen gedeeld worden en leiden tot verdere groei", vertelt Tonny Gerritsen.

Nieuw kantoor. Door een groeiend aantal projecten en ontwikkelingen zijn er een flink aantal nieuwe collega's bijgekomen in de aflopende maanden, waaronder de vastgoedontwikkelaar van Ten Brinke Bouw. Edwin ten Brinke: "Wij hebben nu samen 23 medewerkers. De ruimte in ons huidige kantoor voldoet daardoor niet langer. In het najaar wordt gestart met de bouw van ons nieuwe kantoor, ook aan de Havenstraat in Doetinchem, maar pal naast ons zusterbedrijf Ten Brinke Bouw. Ook de projectmatige samenwerking met Ten Brinke Bouw zal hierdoor nog beter en efficiënter kunnen verlopen."

Website. De website www.tbvo.nl staat online en wordt de komende tijd verder ingevuld met alle informatie over de projecten van Ten Brinke Vastgoedontwikkelaars. Ook zijn hier de ontwikkelingen van de bouw van het nieuwe kantoor te volgen.

De directie van Ten Brinke Vastgoedontwikkelaars, links Tonny Gerritsen en Edwin ten Brinke.

Feikje Breimer schrijft boek over bewegen

‘Leve je lijf’

Hengelo - Het plezier van bewegen. Wat doet bewegen met je en waarom? Wat past bij jou en je dagelijkse leven. Feikje Breimer schreef het boek ‘Leve je lijf’. Het boek geeft een bijzondere en andere kijk op bewegen. Niet omdat het moet, maar omdat het ruimte, energie, rust en balans oplevert.

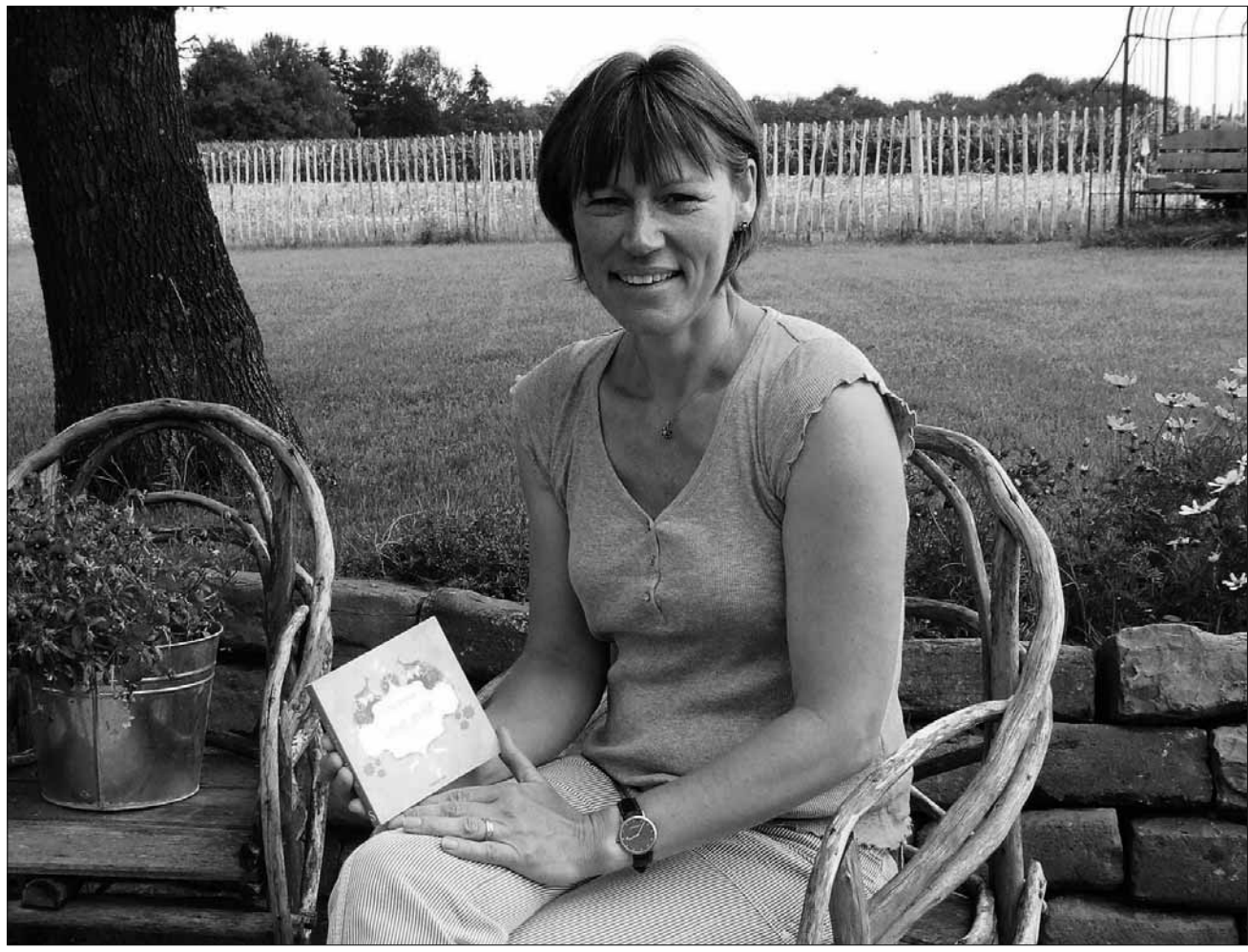

Feikje Breimer: “Bewegen hoort gewoon bij de mens”.

Ieder mens heeft behoefte aan bewegen. Je bent gemaakt om te bewegen. Je bent eigenlijk een natuurtalent. Alleen zijn we dat soms vergeten. Het is ook niet makkelijk in een maatschappij waar je vooral zit. Maar je lichaam wil wel bewegen, graag zelfs! De kunst om te bewegen op een manier die bij je past. Wandelen, dansen of stofzuigen. Het maakt niet uit hoe je beweegt, maar dat je beweegt. Feikje Breimer uit het Gelderse Hengelo helpt je op weg om meer beweging in je leven te brengen op een manier die past bij je drukke bestaan. Het boek ‘Leve je lijf’ is uitgebracht door Spectrum. Feikje Breimer wandelt, fietst, loopt graag hard en deelt als hardlooptrainer haar kennis graag met anderen. Ze geeft mensen vertrouwen in hun eigen kunnen. Het boek ‘Leve je lijf’ wil je informeren en op weg helpen.

In het boek wordt vooral ingegaan op het plezier van bewegen. “Mensen horen heel vaak dat ze moeten bewegen omdat het zo gezond is. Vaak zijn ze vergeten dat het ook leuk is om te bewegen. Het moet dan ook geen opgave zijn om het te gaan doen. Bewegen hoort gewoon bij de mens”, vindt Feikje. Als kind doe je ervaring op met bewegen. Als kinderen ouder worden weten ze vaak die ervaring nog wel. “Kleine kinderen gaan automatisch bewegen. Ouders kunnen heel veel betekenen voor kinderen door ze bijvoorbeeld buiten te laten spelen of bij een sportvereniging”. Zelf heeft de schrijfster als kind veel met haar vader over de Veluwe gelopen. Wandelingen die uren duurden. “Bij mij zat het er al jong in, maar daar was aandacht voor. Ik heb het eigenlijk altijd ervaren dat je daar ontspannend van raakt en je gedachten beter op een rijtje kan krijgen. Als je iets lichamelijks gaat doen, is daarna het geestelijk deel al opgelost”.

Naast haar werk deed ze voor ontspanning aan hardlopen en wielrennen. Ze volgde een trainingscursus omdat ze veel gevraagd werd door mensen die advies vroegen over hardlopen. “Het was een leuke cursus en heb er veel aan gehad. Ik heb veel mensen individueel ondersteund. Mensen die gezond waren en een marathon wilden gaan lopen vroegen mij om advies. Maar ook aan mensen die in groepjes wilden trainen en die kanker hadden of dat hebben gehad en die verantwoord wilden bewegen”.
Deels is het boekje samengesteld uit de ervaringen die Feikje heeft opgedaan door zelf actief te zijn. Ondermeer deed ze dat door literatuur en informatie, die op internet te vinden was over de wetenschappelijke kant van bewegen, op een luchtige manier te vertalen. “Eigenlijk heb ik in het boek geschreven wat ik altijd vertelde op de trainingen zoals: daarom werkt dit, daarom moet je dat niet doen, niet doorgaan tot het pijn doet”, geeft ze als voorbeeld. “Ik merkte ook dat heel veel mensen geïnteresseerd waren in de verhalen van andere mensen. Deze korte verhalen en anekdotes van mensen zijn dan ook verweven in het boek. Zij zijn op hun eigen manier met bewegen bezig”. Het gaat daarbij om ervaringen van mensen van verschillende leeftijden. Een vrouw van 97 jaar vertelde aan de telefoon aan de schrijfster waarom ze toch nog bleef bewegen. “Dat trof me zo enorm dat iemand op zo’n leeftijd bezig is om actief te blijven. Ze wilde buiten niet vallen en liep daarom maar een rondje door het huis”.

Feikje Breimer heeft haar boek ‘Leve je lijf’ vooral geschreven om haar ervaringen te delen met anderen en omdat ze heel graag schrijft. Dat wil ze graag blijven doen. “Ik zou het heel leuk vinden als ik reacties zou krijgen van mensen, die na het lezen van het boek wat gehad hebben aan het bewegen”. Wie geïnteresseerd is in bewegen kan terecht bij Feikje voor advies. “Mensen weten soms niet hoe ze moeten beginnen met verantwoord en prettig bewegen. Als er veel belangstelling is, denk ik ook in de toekomst te beginnen met een groepje om te gaan hardlopen”. Belangstellenden voor advies kunnen terecht bij Feikje Breimer. Email: feikjebreimer@fastfoot.nl

Het boek ‘Leve je lijf’ kost 10 euro en is te verkrijgen bij de boekwinkels onder andere bij Boekhandel Bonvrie in Hengelo en de website www.bol.com

Oogstdag in Bekveld

Bij Feltsigt zijn verschillende manieren van oogsten van gewassen te zien.

Bekveld - Op zondag 24 juli organiseert kinderboerderij Feltsigt voor de zesde keer een traditionele oogstdag met verschillende gewassen. Deze dag worden aardappelen geoogst en gesorteerd zoals dat zo’n 50 jaar geleden veel in de Achterhoek gebeurde en zal het bijna uitgestorven graanras rogge op maar liefst zes verschillende manieren van het land worden gehaald en daarna traditioneel worden verwerkt.

Traditioneel houdt ook in dat volgens goed Achterhoeks gebruik de noeste arbeiders op het land worden voorzien van een authentiek natje en droogje en dit alles gebeurt in kledердracht uit vervlogen tijden. Het totale geheel wordt omlijst met demonstraties van o.a. hoeden en sieraden maken van stro, handgemaakte kaarten, oude huishoudelijke artikelen, stationaire motoren, een oldtimer show, oude landbouwwerktuigen en -machines, boerendansers, een muzikale noot van het huisvrouwen orkest en nog veel meer.
Het speciaal ouderwetse lange gras wordt op vele verschillende manieren verwerkt tot hooi zowel met mankrachten als met paarden en oude trekkers.
Op het grote terrein van de kinderboerderij (met een oppervlakte van ongeveer 20.000 m²) is een grote speelweide met verharde skelterbaan, luchtkussens, een zonnebloemdoolhof voor kleine kinderen en één voor grote kinderen en vele terrassen zowel binnen als buiten met drinken, ijs en streekgebonden etenswaar. Al met al is de oogstdag een evenement voor het hele gezin die bol zal staan van gezelligheid.

Kinderboerderij Feltsigt is gevestigd aan de Bekveldseweg 5 te Bekveld gemeente Bronckhorst. Nadere informatie is te vinden op www.feltsigt.nl of via telefoonnummer (0575) 462828.

Nu in de Achterhoek

ZONNEBLOEMDOOLHOF

Bij Feltsigt is een zonnebloemdoolhof geopend.

Bekveld - Het fenomeen doolhof is al vele jaren bekend in het land. Vele soorten en maten zijn er door de tijd heen ontworpen. Naast de vaste doolhoven is het maïsdoolhof zeer bekend en ook enorm geliefd op het platteland. Echter een zonnebloemdoolhof is een unieke variant in zijn soort.

Een zonnebloemdoolhof met al die bloeiende zonnebloemen op een perceel van ongeveer 3.000 m2 met daar doorheen een gangenstelsel met instinkers. Er zijn twee routes te lopen respectievelijk de kleine route en de grote route. De kleine route is kort van lengte met een lage moeilijkheidsgraad, bedoeld voor kinderen van ongeveer 3 tot 6 jaar. De grote route is langer en er zitten meer instinkers in en is bedoeld voor kinderen van ongeveer 6 tot 14 jaar.
Het zonnebloemdoolhof is vanaf heden geopend en te bezoeken op het terrein van kinderboerderij Feltsigt aan de Bekveldseweg 5 in Bekveld. De entree is 2,00 euro voor de kinderboerderij inclusief doolhof. Geopend woensdag t/m zondag van 13.00-18.00 uur.

Voor meer informatie, kijk op www.feltsigt.nl of bel naar (0575) 462828.

Iedere woensdagmiddag in juli en augustus

Open dagen modelspoorbanen Gerrit Hulshof

Gerrit Hulshof heeft onder meer het voormalige Station Ruurlo met op de achtergrond de gebouwen uit de jaren zestig van de vorige eeuw nagebouwd.

Ruurlo - De modelspoorbaanpanorama's van Ruurloër Gerrit Hulshof zijn in de afgelopen maanden uitgebreid met veel bewegende figuren. Al met al zo'n zeventig nieuwe 'figuren' decoreren een van de vier modelspoorbanen die Hulshof in een van zijn voormalige veestallen heeft gebouwd.

Zo heeft Gerrit Hulshof onder meer het voormalige Station Ruurlo met op de achtergrond de gebouwen uit de jaren zestig van de vorige eeuw nagebouwd, een Hollandse baan die in sneltreinvaart Nederland doorkuist, een Zuid- Duitse baan en een Schwarzwaldbaan met de grootste koekoeksklok van de wereld die natuurlijk op schaal is nagebouwd. Dit levenswerk zoals sommige mensen het noemen, is in de maanden juli en augustus iedere woensdagmiddag van 14.00 tot 17.00 uur te bezichtigen. De banen zijn te vinden aan de Hulshofweg 1 in 't Ruurlose Broek. Voor een impressie van de banen: http://hulshofmodeltreinen.punt.nl/

Antwoorden We'j nog van too?

Vereniging voor Oudheidkunde Lichtenvoorde

afd. Dialect

Wat is: **A. Basse.**
A1. Bovendijbeen.
"Hee hef 'n bloodzweer an de linkerbasse".
A2.Schoppenvrouw bij het klaverjassen.

B. Achtermekare.
Aan één stuk door.
"Dree dagen dosken achter mekare, dat volt neet met".

C. Aevenolders (MV).
Mensen van (ongeveer) dezelfde leeftijd.
"De twee bunt avenolders".

Door medewerking van Autobedrijven Ruesink

VV Ruurlo speelt tegen De Graafschap

Ruurlo - V.V. Ruurlo speelt op woensdagavond 13 juli om 19.00 uur op sportpark 't Rikkelder in Ruurlo tegen BVO De Graafschap uit Doetinchem.

De Graafschap speelt in Ruurlo haar derde wedstrijd in de oefencampagne ter voorbereiding op de competitie 2011 – 2012 onder leiding van de nieuwe trainer Andries Ulderink. Naast een aantal oefenwedstrijden tegen amateurverenigingen speelt De Graafschap ook tegen CSKA Sofia (Bulgarije), Ankaragüc (Turkije - vorig jaar op het KST 2010) en Ergotelis (Griekenland). Inmiddels heeft De Graafschap de selectie versterkt met Dulee Johnson en Michael de Leeuw. VV Ruurlo onder leiding van trainer Jan Ligtenberg speelde het afgelopen seizoen 2010 – 2011 voor het tweede jaar in de derde klasse van de KNVB; het hoogst behaalde niveau in het 79-jarig bestaan van de VV Ruurlo. VV Ruurlo en De Graafschap hebben een bijzondere band met elkaar. Naast het feit dat De Graafschap en Ruurlo partners zijn in het kader van het RSVJ-convenant

(Regionaal Samenwerkingsverband Voetbal Jeugdopleidingen) hebben beiden dezelfde (hoofd) sponsor te weten Automobielbedrijven Ruesink met ondermeer een (hoofd)vestiging in Ruurlo. Ruesink maakt het mogelijk dat de (oefen)wedstrijd tussen Ruurlo en De Graafschap aan het begin van het nieuwe seizoen inmiddels een traditie is geworden. De competitiestart voor De Graafschap is inmiddels bekend: De Graafschap start de competitie op zondag 7 augustus met een thuiswedstrijd tegen Ajax. Leden hebben vrij toegang tijdens het oefenduel.

Nieuws van de Verpleegkundig Overgangsconsulente

Baak - Wat is een Verpleegkundig Overgangsconsulente?
De Verpleegkundig Overgangsconsulente is gespecialiseerd in het informeren, adviseren en begeleiden van vrouwen voor en tijdens de overgang.

Vrouwen in de overgang, aan welke leeftijd denkt u dan?
De leeftijd dat vrouwen last kunnen hebben van de overgang ligt tussen de 40 en 60 jaar.
Dit is heel ruim, omdat er veel verschillende vrouwen zijn.
De overgang is een verandering in het lichaam van de vrouw, welke klachten kan dit geven?
Er zijn diverse uiteenlopende klachten van opvliegers tot onregelmatige menstruatie, hartkloppingen en stemmingswisselingen.
Hoeveel consulten zijn er nodig om vrouwen goede zorg te verlenen?
In het algemeen vinden er drie consulten plaats van een uur. Tijdens het consult krijgt de vrouw uitleg wat er tijdens de overgang met haar lichaam gebeurt en welke klachten met de overgang te maken kunnen hebben. Naast de behoefte aan informatie en behandeling blijkt er een behoefte aan ondersteuning en erkenning te zijn.
Geeft u alleen adviezen betreffende hormoontherapie?
Naast leefstijladviezen en tips geef ik informatie over hormoontherapie en alternatieve middelen, als supplementen.
Is er na de overgang ook een verhoogde kans op botontkalking?
Zeker evenals een verhoogd risico op hart- en vaatziekten en ook komt er meer borstkanker voor. Aanvullend op de informatie die ik daarover geef, bied ik de vrouwen een screening aan in de vorm van het meten van de bloeddruk en de bepaling van het cholesterol en bloedsuiker.
Waarom bent u nu aangesloten bij de VVOC?
Sinds 2000 heb ik mijn eigen praktijk als verpleegkundig overgangsconsulente. Het beroep van Verpleegkundig Overgangsconsulente spreekt mij enorm aan. Doordat ik aangesloten ben bij een beroepsorganisatie weet de klant dat ik aan bepaalde eisen dien te voldoen, zoals scholing en controle van deskundigheid. Dit is ook voor de zorgverzekeraars van belang in verband met vergoeding.
VVOC staat voor: Vereniging Verpleegkundig Overgangsconsulenten.
Wat zijn de kosten voor consult ?
Een consult kost € 57,50, de Verpleegkundig Overgangsconsulenten wordt door vrijwel alle zorgverzekeraars geheel of gedeeltelijk vergoed. Controleer hiervoor uw polis of neem contact op met uw zorgverzekeraar.
Als mijn verzekeraar niet vergoed en wel alternatieve geneeswijze, kan ik dan ook bij u terecht?
Zeker, naast mijn praktijk als Verpleegkundig Overgangsconsulente ben ik als verpleegkundige ook aangesloten bij de MBOG meer informatie vindt u op de website van de MBOG.
Kunnen vrouwen bij u ook terecht voor lezingen?
Zeker veel vrouwen willen allereerst algemene informatie rond de overgang voor ze bij mij komen voor een consult. Ook geef ik huiskamerbijeenkomsten, dus als vrouwen mij bij hun thuis willen uitnodigen bel mij dan!
Hoe kunnen de vrouwen u bereiken?
Mijn naam is José la Croix en ik ben telefonisch onder het nummer 0575-560 381 te bereiken, mijn praktijkadres is; Toverstraat 7 in Baak. Dit nummer kunt u bellen voor informatie. Zie ook: www.overgangsconsulente.com www.joselacroix.nl

Herbalife geeft lokaal sportvoedingsadvies op landskampioenniveau

Sportvoeding profvoetballers en topatleten bereikbaar voor fanatieke amateursporters

Hengelo - In juni 2011 hebben Ajax en sportvoedingsspecialist Herbalife een Suppliersovereenkomst gesloten. Deze gaat in op 1 juli 2011 en loopt tot en met 30 juni 2014.

De samenwerking met Ajax ligt in het verlengde van de samenwerking tussen Herbalife en FC Barcelona en met sterspeler Lionel Messi in het bijzonder. Door het beschikbaar stellen van Herbalife voeding slaan topclubs en Herbalife de handen ineen om spelers maximaal te ondersteunen in hun topprestaties.
En er is goed nieuws voor amateursporters. Deze voeding is ook beschikbaar op lokaal niveau! Prestaties lokale clubs verbeteren? Sportverenigingen hebben één ding gemeen. Ze streven er allemaal naar hun sporters te ondersteunen in het neerzetten van de beste prestaties. De rol van goede voeding op deze sportprestaties wordt nog wel eens onderschat. De juiste voeding is cruciaal om te kunnen presteren. Sportvoedingsproducten en supplementen, zoals proteïnepoeder en -repen, isotonische dranken en maaltijdvervangende shakes, worden dan ook steeds populairder. Herbalife biedt een breed voedingsprogramma voor sporters. Niet alleen de spelers van Ajax, maar ook lokale sporters kunnen voedingsadvies krijgen op landskampioenniveau. In de Gemeente Bronckhorst is Herbalife coach VITALCARE beschikbaar voor dit sportvoedings-advies op maat. Doelstelling is om te helpen de prestaties van amateurvoetballers, atleten, hardlopers, zwemmers en iedere andere sporter die fanatiek met zijn of haar sport bezig is naar een hoger niveau te tillen.

Voor meerinformatie kunt u contact opnemen met Onafhankelijk Herbalife Distributeur: VITALCARE, Leliestraat 18, 7255 XN Hengelo (G). e-mail : jbvitalcare@hotmail.com Tel: 0575 - 46 32 05.

Stel dat úw gezin door armoede uit elkaar zou vallen...

Ga naar de website en help
één van de 70 gezinnen in nood.
www.helpeengezin.nu

Doe het nu!

ZENDING OVER GRENZEN

Hoogstambrigade Bronckhorst

Tweede lesdag

De Hoogstambrigade Bronckhorst in opleiding bekijkt de resultaten van snoei.

De hoogstamfruitboomgaard in het Dorpsbos van Hengelo Gld.

Hengelo - De tweede les van de cursus die de Hoogstambrigade Bronckhorst volgt, werd op 9 juli gehouden. De cursisten verzamelden in de boomgaard van het Dorpsbos Hengelo, aan de Dijenborghsestraat. De rest van de cursusdag kwamen theorie met praktijkvoorbeelden aan bod. De vierdelige cursus, speciaal voor nieuwe hoogstambrigades, is ontwikkeld door de Stichting Landschapsbeheer Gelderland.

De cursisten volgen vier modules onder leiding van hoogstamfruitboom specialisten van de Stichting Landschapsbeheer Gelderland. Zij leren de deelnemers hoe ze kunnen enten, oculeren, planten, snoeien en achterstallig onderhoud aanpakken. Na het afronden van de laatste module zijn zij in staat zelfstandig aan de slag te gaan. De enthousiaste vrijwilligers, die allemaal affiniteit hebben met hoogstamfruitbomen, kwamen zaterdag 12 maart voor de eerste lesdag bij elkaar.
Naast de theorie kwam praktijkwerk aan bod in de hoogstamboomgaard in het Dorpsbos van Hengelo Gld. Dit bos werd in 2000 aangelegd door de landinrichtingscommissie van Ruilverkaveling Hengelo-Zelhem, als onderdeel van het landinrichtingsplan Hengelo-Zelhem. Het dorpsbos bestaat voor het grootste deel uit bos en struweel, een wandelpad met solitaire bomen, een poel met moeras en een unieke hoogstamfruitboomgaard met oude rassen appel- en perenbomen. De fruitbomen waren in een slechte staat, met veel vreterij, nauwelijks blad en helemaal geen vruchten.

Op 9 juli, de tweede lesdag, ging de groep kijken hoe de bomen gereageerd hebben op de ingreep van maart. De fruitbomen hebben nu volop blad en de helft draagt zelfs vruchten. Er heerste grote tevredenheid over dit resultaat, hoewel ook duidelijk werd dat een goede vormsnoei nog verder moet plaatsvinden.

De dag vervolgde bij een medecursist, die een lesruimte en fruitbomen voor de praktijk beschikbaar stelde. In oktober dit jaar is de volgende en februari 2012 de laatste lesdag en kan de vrijwilligersgroep aan de slag.
De groep zoekt dan meer vrijwilligers die mee komen helpen met het onderhoud van verschillende fruitboomgaarden of solitaire fruitbomen in de Gemeente Bronckhorst. Deze fruitboomgaarden en fruitbomen kunnen nu al aangemeld worden voor onderhoud. Bel hiervoor met Iet Feith, telefoon 0575 764040

Meer informatie over de hoogstambrigades is te vinden op www.landschapsbeheergelderland.nl.

Natte KNMV wegraces Oschersleben

Hamove rijder Nick v. Nieuwenhuizen. Foto:Henk Teerink

Vorig weekend werden in Duitsland ONK races gereden.
Verkoelende zwembaden en ander watervermaak waren op het rennerskwartier van de Motorsport Arena Oschersleben overbodig. Het ONK wegracecircus had dit keer niet het gebruikelijke bloedhete zomerse weer, het begon namelijk zaterdagmiddag te regenen en het hield pas op toen de laatste race was afgevlagd op zondag. Alle wedstrijden werden dus in de regen verreden en dat leverde soms verrassende uitslagen op. Het meest in het oog springende was de overwinning van de voormalige Engelse MotoGP coureur Chris Burns, hij is de eerste coureur die er dit jaar in slaagt Arie Vos te kloppen.

De HAMOVE rijders hadden het niet naar hun zin op de natte baan van Oschersleben. De meesten hadden een teleurstellend resultaat geboekt. Uitzondering was Nick van Nieuwenhuizen die twee keer 13e werd in de klasse ONK Supersport. Hij voelde zich als een vis in het water op het kletsnatte circuit. De Belgische rijder Gauthier Duwelz wist in deze categorie beide races winnend af te sluiten voor Stuart Voskamp en Erwin Druijf die tweemaal 2e en 3e werden. Performance Racing Achterhoek rijder Jan Roelofs werd teleurstellend tweemaal 15e . Hij was na afloop van de races dan ook niet tevreden met de resultaten die hij had neergezet. Joop Timmer werd in de eerste race 12e en finishte niet in de 2e race doordat hij was gevallen. Cliff Kloots eindigde tweemaal buiten de punten.
In de Dutch Superbikes ging het meteen al tussen Arie Vos, Danny de Boer en regenspecialist Chris Burns. De snelle Brit had in de vijfde ronde het gaatje gedicht met Vos en de Boer maar hij wilde te veel en nam daardoor te veel risico. Hij schoof onderuit en verspeelde hiermee een podium plaats. De overwinning ging naar Vos voor de Boer, Raymond Schouten werd 3e. De tweede race was ook volop in de regen en wederom was het Vos die de leiding had voor de Boer en Schouten. Ditmaal was Burns uit op revanche en ronde naar ronde ging hij zijn tegenstanders voorbij. Eenmaal aan de leiding stond Burns zijn plaats niet meer af en won zo zijn eerste wedstrijd in het ONK Superbike. De Boer werd op de streep nog gepasseerd door Vos zodat de Boer 3e werd. HAMOVE rijder Bas Winkel werd een keer 11e en 13e en is uit op revanche in Assen over een paar weken. Wim Theunissen pakte een 14e en 15e plaats voor de vereniging. Dave Hendriksen eindigde twee keer buiten de punten. De uit Warnsveld afkomstige Frank Kastermans die uitkomt in de Moriwaki-Cup werd in de eerste race 12e. In race twee werd hij keurig 10e. De eerste race werd gewonnen door de Belgische rijder Livio Loi voor Marcel ter Braake. De heren wisselden hun positie in race twee en daarmee werd een regenachtig race weekend in Duitsland afgesloten.

H S V de Snoekbaars

Frank Hulshof kampioen 2011

Van links naar rechts. Niels Golstein. 2de plaats. Frank Hulshof. Kampioen. Patrick Groot Jebbink. 3de plaats.

Vorden - Einduitslag van de 4 beste viswedstrijden.

1. Frank Hulshof 590 punten en 45 vissen gevangen.
2. Niels Golstein 582 punten 35 vissen gevangen.
3. Patrick Groot Jebbink 580 punten 46 vissen gevangen.
4. Bryan Visser 560 punten 33 vissen gevangen.
5. Thijs Eykelkamp 556 punten 31 vissen gevangen

4DE SENIORENWEDSTRIJD DE SNOEKBAARS
Op woensdag avond 6 juli is de 4de onderlinge wedstrijd gevist in de Berkel te Lochem op het Stiggoor. De vis was nog niet echt los en op sommige plekken werd niks gevangen. Totaal is er 9 kilo vis gevangen door 10 vissers.
Uitslag is als volgt:
1. Wim Bulten 2424gr.
2. Rob Golstein 1900gr.
3. Marcel Dekkers 13060gr.

4E JEUGD WEDSTRIJD
Op dinsdag 28 juni is de 4e jeugd wedstrijd gevist. Ditmaal gingen 13 vissers onder tropische temperaturen naar leesten. De vissers vingen in totaal 15 meter vis.
De uitslag is als volgt:
1.Frank Hulshof 21st 245cm.
2. Ivo Mekers 15st 233cm.
3. Misha Bouwhuis 11st 166cm.
4. Thijs Eykelkamp 9st 151cm.
5. Niels Golstein 15st 148cm.

LAATSTE JEUGD WEDSTRIJD
Op dinsdag 5 juli is de laatste jeugd wedstrijd gevist in leesten - oost. Er deden 13 jeugdvissers aan mee. In totaal is 13meter en 30cm vis gevangen. Alle vissers vingen vis.
Uitslag is als volgt:
1. Patrick Groot Jebbink 23st 344cm.
2. Niels Golstein 15 st 197 cm.
3. Ties Dekkers 9 st 130cm
4. Frank Hulshof 7st 107cm.
5. Jelle Bruinsma 6st 116cm.

Gevarieerd programma KasteelTuinFestival Ruurlo

Ruurlo - Veertien bands, orkesten en dansgroepen staan op het programma van het 16e KasteelTuinFestival Ruurlo op zaterdag 30 juli. De bezoekers kunnen van 14.30 uur tot middernacht op diverse podia in de kasteeltuin genieten van een breed scala aan optredens. Dit jaar is er voor het eerst ook countrymuziek en een speciaal programma voor kinderen. Wat 16 jaar geleden begon als een concert heeft zich steeds meer ontwikkeld tot een festival met vele muziekstijlen en -soorten, dans en zelfs een dansworkshop onder leiding van Sean Kilkenny, europees kampioen Ierse dansen.

Onder de oude beuken in de tuinen van kasteel Huize Ruurlo staan meerdere podia opgesteld waarop continu optredens plaats vinden. Daarnaast is er ook een programma in de Orangerie. Bezoekers dwalen door de kasteeltuin en komen de Greyhound Barbershop Singers tegen, zo'n 25 zangers die liederen in de Barbershopstijl ten gehore brengen. Op het middenterrein ontstaan vaak spontaan optredens van musici uit verschillende gezelschappen die elkaar vinden op de muziek die hen bindt.
Verrassend, veelzijdig, ontspannen en gastvrij zijn kernbegrippen bij het KasteelTuinFestival Ruurlo.

IERS
Jaarlijks blijken de bezoekers de Ierse muziek bijzonder te waarderen. Daarom is ook deze keer veel aandacht voor deze muzieksoort met optredens van de Bradley Bunch en Cloggy Dew. De bekende danser Sean Kilkenny van de Kilkenny School of Irish Dance heeft dit jaar zijn naam aan het festival verbonden. Bezoekers krijgen de unieke kans om bij hem een workshop te volgen. Tien dansers van zijn school dansen de sterren van de hemel!

LATIJNSE PASSIE
Het Estudiantina Ensemble brengt echte traditionele Cubaanse muziek, maar ook eigentijdse salsa. Flor d'Luna heeft een eigenzinnig en meeslepend repertoire ontwikkeld, waarin zij traditionele fado's en gepassioneerde Latijns-Amerikaanse muziek combineert met eigen composities. Forró, de oude muziek uit de sertão, heeft zich de laatste decennia in Brazilië ontwikkeld tot hedendaagse dansmuziek. Forróband Zabumba sleept u mee in deze muziek en de dansvloer op. Nicole Philómena dwaalt met haar liederen langs de laguna's van Portugal, maar ook over de sierra's van Spanje en de pampa's van Argentinië. Bandera Latina is een prachtig gezelschap van musici met een aanstekelijk Zuid-Amerikaans temperament. Hun muziek is swingend en dansbaar, gepassioneerd en gevoelig.

JAZZ EN TEXMEX
Dwayne & The TexMexplosion is in korte tijd doorgebroken. TexMexploision zorgt voor een explosie op het podium. Van een heel ander genre is de muziek van Nathaly Masclé & Friends met een prachtig jazzrepertoire. Maar zij schuwen de populaire muziek ook niet! Het Euphonia Novelty Orchestra neemt de bezoekers mee naar de eerste jaren van de vorige eeuw, naar de Roaring Twenties. Veel van die muziek klinkt ons nu nog steeds als bekend in de oren.

NIET KIEZEN
We noemen nog het speciale kinderprogramma door Dolf Moed van De Theaterfiets, de zigeuner-, Klezmer- en Jiddische muziek door Orkest Fratelli en de country muziek van de Countryband Sidewinder.
De charme van het KasteelTuinestival Ruurlo is het brede aanbod waaruit bezoekers niet hoeven te kiezen, want men kan overal bij zijn. Luisteren en genieten, dansen en elkaar ontmoeten, wijn proeven of gebruik maken van het brede aanbod van de cateraars, het festival biedt het allemaal.
Meer informatie over de gezelschappen en het gedetailleerde programma staat op www.kaseeltuinfestivalruurlo.nl. Op die site kunnen ook de kaarten worden gereserveerd. Uiteraard zijn er ook kaarten te koop bij de kassa ad € 27,50 per persoon (tot 23 juli in de voorverkoop slechts € 22,50). Kinderen tot 12 jaar zijn gratis, inden zij worden vergezeld door een volwassene.

(Advertorial)

Istrie (Kroatie)

Istrië is vandaag de dag een zeer populair toeristisch gebied van Kroatië. De westelijke kust is bijzonder aantrekkelijk voor gasten uit binnen- en buitenland. Eén van de meest kenmerkende toeristische centra van dit gebied is Porec, een echte toeristische attractie met een aangename groene kust. Istrië is een tijdloze toeristische uitdaging en is het grootste schiereiland van Kroatië en ligt aan de noordkust van de Adriatische kust. De mooie kustlijn bestaat uit talrijke baaien met rots- en kiezelstranden. Door de geografische ligging stond en staat Istrië onder sterke culturele invloed van Italië. Dit blijkt onder andere uit de bouwstijl en ook in het eten komt dit naar voren. Het achterland bestaat uit prachtige natuur met onder andere groene bossen, wijnvelden en diverse pittoreske dorpjes. Het Middellandse zeeklimaat staat garant voor heerlijk warme zomers en behaaglijke voor- en na seizoenen.
Aan de kust van Istrië bevindt zich de ene na de andere gerenommeerde toeristische trekpleister: mondain en sportief Umag, vroeg Romaans en vroeg Christelijk Porec (de Kroatische toeristische metropool), antiek Pula, de meest mediterane parel Rovinj met zijn prachtige architectuur en parken.

Betreffende appartementen en kamers
In de buurt van Porec, in het dorpje Varvari en in het dorpje Valkarin, zijn appartementen en kamers te huur. De appartementen en kamers zijn gelegen op ongeveer 2 tot 5 kilometer afstand van de Adriatische zee.
Voor verdere informatie kan men bellen onder nummer: 0575-463923. (Graag na 18.00 uur bellen)

Gratis pak Bolletje Knäckebröd

Bolletje Knäckebröd is gekozen tot Product van het Jaar 2011. Dit heuglijke feit wil Bolletje met heel Nederland vieren. Want aankoop van twee pakken betaal je er maar één! Het is heel simpel, want via www.bolletje.nl krijg je € 1,- terug op je bank- of girorekening. Voor lezers van deze krant is er een speciale actiecode waarmee je van dit aanbod kunt profiteren. De code is SDF 244 785 373. Ga met deze code snel naar www.bolletje.nl.

'Wij wisten al lang dat Bolletje Knäckebröd overheerlijk is. Maar dat het tot Product van het Jaar 2011 werd verkozen was toch een grote verrassing. Natuurlijk zagen we al aan de verkoopcijfers dat ons Knäckebröd het goed doet. Boven verwachting goed zelfs. Maar het blijft een geweldige opsteker', vertelt productmanager Annemieke Bouwmeester. Het Knäckebröd van Bolletje is 'Hollands Knäckebröd', volgens Bouwmeester, want het is wat dikker dan anders, waardoor het meer bite krijgt. 'Ook heeft Bolletje Knäckebröd een vollere smaak en is het luchtiger en brosser. Het is simpelweg lekkerder en smakelijker', weet ze uit ervaring.
Product van het Jaar is niet zomaar een titel. Ruim 6.000 mensen namen deel aan de enquête en daarmee is dit het grootste onderzoek dat in Nederland ooit is uitgevoerd op het gebied van consumentenproducten. De Product van het Jaar verkiezing is dus een echte publieksprijs en volgens Bouwmeester 'de mooiste waardering die je kunt krijgen'.

Bolletje zou Bolletje niet zijn als ze het succes niet met alle trouwe fans wil vieren. Vandaar de actie twee halen, één betalen! Koop daarom twee pakken Bolletje Knäckebröd en ga met de bovengenoemde code naar www.bolletje.nl om € 1,00 terug te krijgen op je bank/girorekening.

BanenContact
VACATURE-AANBOD IN UW REGIO

GEZOCHT

ervaren stratenmakers

Schel bv
betonwerken • bestratingen

Hemstede 1 - 7021 LT Zelhem
T 06 23211020 E info@schelbv.nl

OP ZOEK NAAR ÉCHTE VAKMENSEN?!

EUROPLANIT PERSONEELSDIENSTEN

Voor een internationaal opererend productiebedrijf in de omgeving Zelhem zijn wij op zoek naar een fulltime:

MEDEWERKER VERBETERTEAM M/V

Onze opdrachtgever is actief in de metaalverwerkende industrie en staat bekend om de hoogwaardige kwaliteit van haar producten, de leveringsbetrouwbaarheid en een flexibele instelling. Binnen het verbeterteam ondersteun je in deze functie de invoering van Lean Manufacturing in de organisatie. Je voert verbeteractiviteiten door, signaleert afwijkingen in het productieproces en doet voorstellen tot het verbeteren van de efficiency en de productiviteit. Het betreft een brede functie waarbinnen je product en proceswijzingen initieert en doorvoert met als doel product en procesverbeteringen te bereiken.

De kandidaat die wij zoeken beschikt over MBO/HBO werk en denkniveau, heeft ervaring of affiniteit met een productietechnische en/of logistieke richting, ervaring en/of kennis van Lean Manufactering, Kaizen & 5S en beheerst de Nederlandse en bijvoorkeur ook Engels en Duitse taal goed.

Bent u geïnteresseerd in deze functie?
Dan nodigen wij u van harte uit te reageren. Voor meer informatie kunt u zich richten tot Davy Boschker. Telefoonnummer: 0575 – 55 55 18 of via e-mail: werk@europlanit.nl o.v.v. vacaturenummer: VDB839989.

uitzenden • detachering • payroll • werving & selectie • executive search

Euro Planit Personeelsdiensten
Dienstenweg 1, 7251 KP Vorden
0575 55 55 18
Stuur uw reactie naar: werk@eppd.nl
www.europlanit.nl

bedrijfshulpverlening
opleidingen

T.O.C. Lichtenvoorde hét opleidingcentrum op het gebied van bedrijfshulpverlening en veiligheid. T.O.C. kent meerdere filialen waaronder Roermond, Venlo en Eindhoven. Lichtenvoorde is het jongste bedrijf van de T.O.C.-keten.

Ter uitbereiding van ons team zijn wij op zoek naar een jong en dynamisch

filiaalmanager (m/v)
op fulltime basis (36 uur p/w)

Als aanspreekpunt zorg je voor de juiste verwerking van gegevens, geef je informatie en beheer je het klantenbestand. Geef je sturing aan de medewerkers, waarbij de planning leidraad is. Het organiseren van cursussen in BHV en andere veiligheidscursussen of workshops is een primaire taak.

Beschik jij over de kwaliteiten die nodig zijn om deze functie met veel plezier in te vullen?
Stuur dan een e-mail (met CV, motivatie en evt. foto) naar het naast genoemde mailadres t.a.v. Dhr. H. Linssen.

Functievereisten
Minimaal afgeronde MEAO opleiding • goede communicatieve vaardigheden • zelfstandig kunnen werken • enthousiast • flexibel en creatief zijn om tot oplossingen te komen • kunnen werken met CRM.

T.O.C. Roermond (hoofdkantoor)
Westhoven 6
6042 NV Roermond
Tel: 0475-321230
Fax: 0475-329644
Mail: mail@tocbhv.nl
Web: www.tocbhv.nl

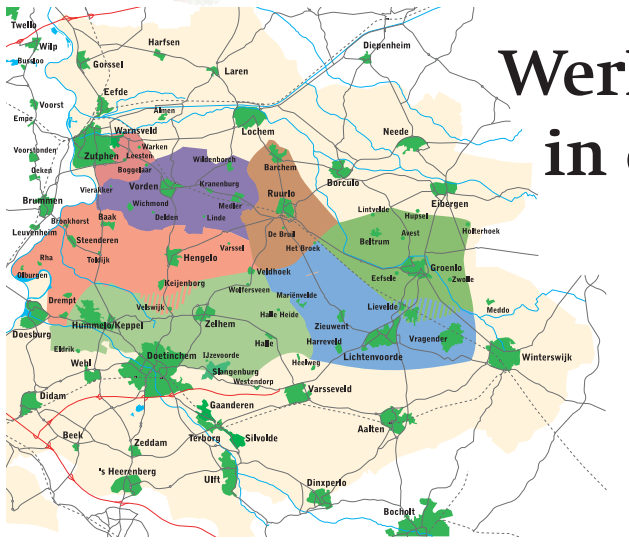

Werk vind je in de regio!

OP ZOEK NAAR ÉCHTE VAKMENSEN?!

EUROPLANIT PERSONEELSDIENSTEN

DRAAIER/FREZER M/V
Omgeving Vorden - Fulltime - vacaturenummer; VMK840079

Werkzaamheden;
Voor een verspaningsbedrijf in de omgeving van Vorden zoeken wij een draaier/frezer die zich graag verder wil ontwikkelen in dit vak. Je hebt bijvoorkeur al (enige) ervaring op cnc gebied. Het betreft een functie met kans op een vaste baan.

Functie eisen;
- Kennis van verspaning;
- leergierig en flexibel;
- werken in dagdienst.

GEVORDERD ASSISTENT ACCOUNTANT M/V
Regio Achterhoek – Fulltime – vacaturenr. VMK838604

Werkzaamheden;
Binnen deze functie verricht je hoofdzakelijk controlewerkzaamheden ten behoeve van wettelijk controleplichtige cliënten, maar ook samenstelwerkzaamheden en het verzorgen van belastingaangiften behoren tot je takenpakket. Je maakt deel uit van een jong en dynamisch team, waarbij je in nauwe samenwerking met de overige teamleden jaarrekeningcontroles uitvoert. Onze opdrachtgever heeft een vergunning voor het verrichten van wettelijke controleopdrachten. Het cliëntenpakket bestaat uit middelgrote en grote rechtspersonen, actief in diverse branches. Ook non-profitorganisaties zijn cliënt. Het betreft zowel wettelijke als vrijwillige controles. Daarnaast word je ingeschakeld bij de jaarrekeningcontroles van Organisaties van Openbaar Belang (OOB's).

Functie eisen;
- Opleiding RA of AA en/of gestart/startend met de praktijkstage;
- sterk ontwikkelt analytisch vermogen;
- goede contactuele eigenschappen;
- relevante werkervaring in accountancy.

PRODUCTIEMEDEWERKER METAAL M/V
Omgeving Doetinchem – Fulltime - vacaturenr. VVN835496

Werkzaamheden;
Je bedient een volautomatische machine voor het coaten en spuiten van producten. Het betreft veelal grote series. Wij zoeken kandidaten die van aanpakken weten. Naast het bedienen van de machines zul je ook producten moeten afhalen en ophangen. Tevens verzorg je het logistieke proces van het product binnen de organisatie.

Functie eisen;
- Je beschikt over technisch inzicht;
- aanpakker met een goede fysieke conditie;
- woonachtig in Doetinchem of de directe omgeving.

REACHTRUCKCHAUFFEUR/ ORDERPICKER M/V
Omgeving Aalten – Fulltime - vacaturenr. VMK824275

Werkzaamheden;
Voor Kaemingk in Aalten, importeur van decoratieartikelen, zoeken we ervaren reachtruckchauffeurs en orderpickers. De werktijden: 6-13 uur, 13-20 uur en 1x per 2 weken zaterdagochtend. Heb je ervaring in de logistiek en ben je per direct beschikbaar? Dan nodigen we je van harte uit te reageren.

Functie eisen;
- Secuur en efficiënt werken;
- rekenkundig en cijfermatig inzicht;
- met een handscanner werken (digitaal).

CNC-DRAAIER M/V
Omgeving Lochem – Fulltime – vacaturenr. VVN00634

Werkzaamheden;
Onze opdrachtgever is een middelgroot productiebedrijf waar veelal (kleine) seriematige producten worden verspaand uit RVS. Binnen de groep draaiers en frezers kun je zelfstandig de verschillende machines instellen en programmeren. Je ondersteunt andere collega's met het instellen en programmeren van hun machines. Tevens zorg je voor voldoende veiligheid voor jezelf, je collega's en de machines.

Functie eisen:
- MTS opleiding richting metaal;
- kennis van Fanuc besturing;
- aantal jaren ervaring in de fijnmetaalbewerking;
- kennis en ervaring als CNC draaier of frezer.

uitzenden • detachering • payroll • werving & selectie • executive search

Euro Planit Personeelsdiensten
Dienstenweg 1, 7251 KP Vorden
0575 55 55 18
Stuur uw reactie naar: werk@eppd.nl
www.europlanit.nl

Actie

C1000

www.c1000.nl

KILO
3.68

C1000 rundergehakt ~~4.68~~

KILO
4.98

C1000 hamlappen
varkensvlees

~~8.38~~

33% KORTING

C1000 varkensschnitzel
diverse varianten
ongepaneerd of gepaneerd

2+1 GRATIS

Lipton ice tea en thee
3 stuks naar keuze

Per combinatie kan de prijs verschillen.
Bij de kassa krijgt u 33,34% korting op de totaalprijs.

1+1 GRATIS

Galbani mozzarella
alle varianten
2 zakjes à 125-200 gram
naar keuze

Per combinatie kan de prijs verschillen.
Bij de kassa krijgt u 50% korting op de totaalprijs.

25% KORTING

C1000 luxe cornets
met chocolade en nootjes
pak 6 stuks

~~2.09~~ 1.56

VOORDEELPAK
9.99

Sun vaatwas-tabletten
classic, all-in-1,
extra power of
magic shine
OP=OP
pak 78 of 105 stuks

~~16.15~~–~~19.47~~

2+2 GRATIS

Dove en Rexona deodorant
alle varianten
4 bussen of flacons naar keuze

Per combinatie kan de prijs verschillen.
Bij de kassa krijgt u 50% korting op de totaalprijs.

C1000 Grotenhuys, Dorpsstraat 18, 7251 BB Vorden, Tel. 0575 - 55 27 13

Slim bezig. C1000