CONTACT.nl
Bronckhorst-Noord

Dinsdag
23 juli 2013
75e jaargang
no. 20

BRONCKHORST-NOORD | BRONCKHORST-MIDDEN | BRONCKHORST-ZUID | ZUTPHEN - WARNSVELD | CONTACT RUURLO | ELNA LICHTENVOORDE | GROENLOSE GIDS

Winkels Zutphenseweg tijdens de bouwvak bereikbaar via puinweg

Vordense ondernemers leggen bouwvakkers in de watten

Vorden - De winkels aan de Zutphenseweg in Vorden zijn tijdens de bouwvak 'gewoon' bereikbaar. De mannen van Oranjewoud hebben voor de aankomende weken namelijk een puinweg aangelegd. De ondernemers zijn daar zo blij mee dat ze de harde werkers vrijdag 19 juli een feestelijke vakantieborrel aanboden met een hapje, drankje en diverse cadeautjes.

Jeroen Helmink van Helmink Wonen kwam op het idee om de heren vlak voor hun vakantie uit te nodigen op de parkeerplaats voor zijn winkel. "Het is voor ons heel belangrijk dat we bereikbaar blijven voor onze vakantie", vertelt hij. "Om ervoor te zorgen dat ook in de vakantie iedereen bij onze winkels kan komen, heeft Oranjewoud een puinweg aangelegd. We zijn heel erg blij dat ze met ons meedenken."

Jeroen maakte een rondje langs de VOV-leden bij hem in de straat en kreeg veel bijval voor de ludieke actie. "Bijna alle ondernemers waren enthousiast en doen een bijdrage door te sponsoren of iets beschikbaar te stellen."
En zo kwamen de bouwvakkers vanaf de de puinweg de rode loper op wandelen om op de stoelen van Helmink aan tafel te gaan zitten. Even was er de twijfel of ze wel met hun vieze werkkleding op de stoelen konden gaan zitten, maar al gauw wierpen ze de schroom van zich af om zich heerlijk in de watten te laten leggen.

Etos Barendsen boodt hen een goodiebag aan, Da Vinci for Hair een envelop met bon voor een knipbeurt, de Burgerij schonk thee en deelde zelfgemaakte bonbons uit, Van Asselt had wat lekkers uit winkel meegenomen, terwijl Vlogman al een plaat had verwarmd met warme vleeshapjes. Natuurlijk mocht bij de hoge temperaturen ook bier en fris niet ontbreken. Fashion Corner, Fixet Barendsen, Ami Kappers en Siemerink opticien en juwelier droegen eveneens bij aan deze ludieke actie.

Marc Hendrickx, uitvoerder van Oranjewoud, bedankte de ondernemers namens al het personeel. "Ik ben ontzettend blij dat de samenwerking zo goed verloopt", vertelde hij. Deze verrassing werd nog meer gewaardeerd. "Dit hebben we echt nog nooit meegemaakt!"

Deze week

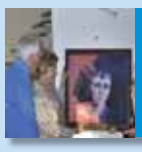
Opbrengst kunstwerk kindertehuis India

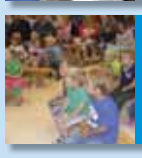
Wat een poppenkast

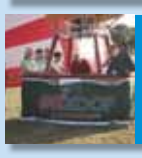
Ballonvaart in Linde

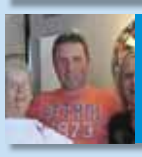
Sander Verkijk dartkampioen

Zutphen in trant van Hundertwasser

Uitstapje dagverzorging Klimop

Uitgave:
Weevers Grafimedia
(0575) 55 10 10

Alarmnummer 112
Politie, ambulance en brandweer

Politie (0900) 88 44

Huisartsenposten

Zutphen	(0900) 200 9000
Doetinchem	(0314) 32 98 98
Winterswijk	(0900) 500 9000

Anne Mokkink uit Vorden 6e bij cruisers op het EK fietscross

Vorden - Op 12, 13 en 14 juli zijn in Dessel [B] de Europese Kampioenschappen Fietscross gehouden.

Vrijdag 12 juli was het EK voor de Cruisers, dus Anne kon gelijk aan de bak. Na geweldige spannende manches plaatste ze zich uiteindelijk voor de finale ,voor maar 8 dames weggelegd en werd Anne keurig 6e.

Ook zondag moest ze aan de bak in de klasse Women 17+ en daar werd ze 6e in de halve finale.

Scheffer Keukens heeft het antwoord op alles

De ideale keuken is voor iedereen anders. We hebben keukens voor elke smaak en elk budget. En altijd het beste advies voor **100% keukenplezier**.

WWW.SCHEFFERKEUKENS.NL
ZELHEM Gildenweg 1 Tel. 0314 623658
scheffer Keukens

Zangdienst "Vorden zingt"

Op zondag 28 juli om 19.00 uur is er in de Dorpskerk van Vorden weer een zangdienst. Er wordt gezongen uit diverse bundels en deze liederen zijn in de afgelopen periode op verzoek aangevraagd.

Er is telkens veel belangstelling voor dit zingen op verzoek ook vanuit de regio.
De muzikale begeleiding is in handen van dhr. W. Kuipers uit Apeldoorn die het fraaie orgel van de Vordense Dorpskerk bespeelt.
Verder is er een korte overdenking door ds. H. Withmer uit Westerhaar over het thema: "Gereserveerd".

JS verhuizingen
JEROEN SCHLECHTER
TRANSPORT EN VERHUIZINGEN V.O.F.
✔ VOORDELIG VERHUIZEN ✔ TRANSPORT
✔ WONING ONTRUIMING ✔ OPSLAG
✔ GRATIS OFFERTE!!
+31 (0)6 219 22 319 - DOETINCHEM - INFO@JEROENSCHLECHTER.NL
VOOR PARTICULIEREN EN BEDRIJF - OOK IN HET WEEKEND - SINDS 2008

4atHOME.nl
Kerkhoflaan 3B Vorden
Badkamers
Sanitair
Tegels
Tapijt
Laminaat
Pvc vloeren
Raamdecoratie
Steigermeubels
Kerkhoflaan 3B Vorden
Ma - Vrij open op afspraak
www.4athome.nl
Luxe Badkamers van € 4500,- voor € 2499,-
Laminaat V-Click van € 14,95 m2 voor € 7,95
Pvc Vloeren vanaf € 24,95
Plissé gordijnen 60x120 cm vanaf € 99,95
Iedere Zaterdag open van 10:00 - 17:00

DE MODEHAL
IS EN BLIJFT KOOPJESHAL!
Nieuwe collecties jurkjes, blouses, shirts, broeken etc. Nog steeds:
3 halen 2 betalen!
Open: Elke vrijdag van 10.00 tot 20.00 uur
Elke zaterdag van 10.00 tot 17.00 uur
KERKHOFLAAN 3c VORDEN

NVM VAN ZEEBURG LUIMES&LEBBINK MAKELAARS funda
DE MAKELAARS VAN BRONCKHORST

gemeente Bronckhorst
Nieuws & informatie
Zie in het hart van Contact

Weekenddiensten

Huisarten

Regionale Huisartsenpost te Zutphen
Tel. (0900) 200 9000.

Apotheek
Gelre Apotheek Zutphen, Den Elterweg 77, 7207 AE Zutphen, tel. (0575) 74 48 00. Deze apotheek is in het Gelre ziekenhuis tegenover de huisartsenpost.

Gelre Ziekenhuizen, Zutphen
Den Elterweg 77, 7207 AE Zutphen, tel. (0575) 59 25 92.
De algemene bezoektijden zijn dagelijks van 15.00-16.00 uur en 18.00-19.30 uur. Per afdeling kunnen de bezoektijden afwijken, kijk hiervoor op de site: www.gelreziekenhuizen.nl

Slingeland Ziekenhuis, Doetinchem
Kruisbergseweg 25, 7009 BL Doetinchem, tel. (0314) 32 99 11.
De bezoektijden zijn voor de verpleegafdelingen A1, A2, B1, B2, Hartbewaking (CCU), F1, N0, N1 en N2: dagelijks van 13.30-14.15 uur en van 19.00-20.00 uur. Intensive Care (ICU): dagelijks van 14.00-14.30 uur en van 19.00-19.30 uur
en tevens op zaterdag en zondag van 11.00-11.30 uur.
Kinderafdeling B0: dagelijks van 15.00-16.00 uur en van 19.00-19.30 uur.

Tandarts

27 - 28 juli P. Scheepmaker, Ruurlo (0573) 45 25 13.
Voor wanneer u terecht kunt beluistert u het antwoordapparaat.

Belangrijke telefoonnummers

Hospice Zutphen
Een gastvrij huis voor mensen in hun laatste levensfase.
Thorbeckesingel 2, 7204 KS Zutphen, tel. (0575) 56 63 33.
info@hospice-zutphen.nl / www.hospice-zutphen.nl

Politieteam Bronckhorst
Postbus 20, 7000 AA Doetinchem, bezoekadres:
Dr. Grashuisstraat 2, 7021 CL Zelhem, tel. (0900) 88 44.
Geopend maandag t/m vrijdag van 10.00-12.00 uur.
Bezoekspreekuur locaties Politie Bronckhorst,
alleen op afspraak (0900) 88 44.
Vorden, Zutphenseweg 26 (Rabobank).
Hengelo Gld., Raadhuisstraat 39, ma.
Hoog-Keppel, Burg. van Panhuysbrink 1.
Steenderen, A. Ariensstraat 33a.
Voor aangifte kunt u een afspraak maken.
Aangifte doen via de website van de politie kan ook.

Calamiteiten
Bij calamiteiten als stormschade, grote gaten in de weg, wateroverlast, milieuschades en hulp bij ongevallen, kunt u bellen naar het alarmnr. 0900 88 44 of bij grote spoed 112.
Voor kleinere meldingen die betrekking hebben op de openbare ruimte kunt u contact opnemen met de gemeente, tel. (0575) 75 02 50. Bijvoorbeeld afgebroken takken, lantaarnpaal die niet brandt, losliggende stoeptegel, kleinere gaten in de weg of een rioolverstopping binnen de bebouwde kom. Wilt u buiten kantoortijden iets dergelijks melden en het kan niet wachten, bel dan het calamiteitennummer voor spoedeisende gevallen van de gemeente, tel. (06) 13 10 07 77.
Voor storingen aan gemalen en het drukrioolsysteem in het buitengebied kunnen inwoners rechtstreeks contact opnemen met: Dusseldorp BV, tel. (0544) 39 55 27.

Dierenartsen

De Graafschap dierenartsen
Vorden - Doetinchem - Hengelo - Steenderen - Ruurlo - Zutphen - Eerbeek.
Wij zijn 24 uur per dag, 7 dagen in de week, bereikbaar onder de volgende telefoonnummers:
Gezelschapsdieren: (0575) 58 78 88
Landbouwhuisdieren: (0575) 58 78 77 of (0575) 58 78 78
Paard: (0575) 58 78 70
Kijk voor meer informatie: www.degraafschapdierenartsen.nl

Dierenkliniek Zutphen
Laarstraat 71, 7201 CC Zutphen, tel. (0575) 51 31 51
www.dierenkliniek-zutphen.nl
Voor spoed 24 uur per dag, 7 dagen per week bereikbaar.

Dierenkliniek Bronckhorst
Slotsteeg 5, 7255 LH Hengelo, tel. (0575) 460 312
www.dierenkliniek-bronckhorst.nl
Voor spoed 24 uur per dag, 7 dagen per week bereikbaar.

Zorg

Yunio Oost Gelderland
Tel. (0900) 98 64, 24 uur per dag bereikbaar voor: kraamzorg, jeugdgezondheidszorg.

Stichting Welzijn Vorden
Raadhuisstraat 6, 7251 AB Vorden, tel. (0575) 55 34 05
of (06) 22 92 96 30.
Welzijnsadviseur: Wilma Berns, e-mail: w.berns@sswb.nl
De inloop- en spreekuurtijden zijn van maandag tot en met donderdag van 9.00-11.00 uur. Buiten deze tijden is bezoek en huisbezoek mogelijk op afspraak.
Administratief medewerkende: Willy Gotink,
e-mail: w.gotink@sswb.nl
Website: www.stichtingwelzijnvorden.nl of www.sswb.nl

Stichting Sutfene
Voor verzorging, verpleging en behandeling.
24 uur bij u thuis en in uw buurt, tel. (0575) 59 44 44.
www.sutfene.nl / e-mail: info@sutfene.nl

Sensire wijkzorg (thuiszorg)
Verzorging en verpleging. Tel. 0900 - 88 56 (10 ct./min),
24 uur per dag bereikbaar. www.sensire.nl / info@sensire.nl

Sensire thuiszorgwinkels
Doetinchem, Kruisbergseweg 27 (bij Slingeland Ziekenhuis).
Geopend ma t/m vrij van 9.00 - 17.30 uur, za 10.00 - 13.00 uur.

Sensire algemeen maatschappelijk werk
Tel. (0900) 62 28 724. 24 uur per dag bereikbaar.
Voor actuele spreekuurtijden kunt u bovenstaand telefoonnr. bellen of kijken op www.sensire.nl

Sensire
Voor informatie en advies over onder andere thuiszorg, verzorgingshuiszorg, verpleeghuiszorg, 24-uurs zorg, diëtetiek, maaltijdservice, personenalarmering en thuisbegeleiding.
Tel. (0900) 88 56 (10 ct./min.), 24 uur per dag bereikbaar.
www.sensire.nl / info@sensire.nl

Thuiszorg Groot Gelre regio Achterhoek
Varsseveldseweg 79, 7002 LJ Doetinchem. 24 uur per dag bereikbaar voor acute zorgvragen. Tel. (0314) 36 02 85.
Fax (0314) 36 02 87. E-mail: info@thuiszorggrootgelre.nl
www.thuiszorggrootgelre.nl

Buurtzorg voor persoonlijke verzorging en verpleging
Hengelo, tel. (06) 83 16 07 90; Vorden, tel. (06) 12 32 34 11.
Zelhem/Halle, tel. (06) 13 15 21 04, 24 uur per dag bereikbaar.

Uitvaartverzorging

Monuta uitvaartcentrum
Het Jebbink 4a, tel. (0575) 55 27 49 of (0800) 02 30 550.

Ruiterkamp Uitvaartverzorging
Uitvaartverzorgers Anton Ruiterkamp en Henriët Klein Geltinkten Arve. Dag en nacht bereikbaar, tel. (0575) 45 20 20.

Marion Polman Uitvaartbegeleiding voor Vorden e.o.
Tel. (06) 55916250, e-mail: info@marionpolman.nl
Dag- en nacht bereikbaar.

Pedicure

Gerry Wisselink
Pedicure, manicure en massage. Gediplomeerd voor diabetici en reumatische voet. Tel. (0575) 46 73 38 (dichtbij Kasteel Zelle).

Voet- en handverzorgingssalon Podi
Gediplomeerd pedicure, diabetische en reumatische voet, lid Pro-voet, Dorpsstraat 8, Vorden. Tel. (0575) 55 11 41 / (06) 27 35 53 82. www.podi.nl

Annie Mokkink-Kasteel
Hoetinkhof 67, Vorden, tel. (0575) 55 69 08. Pedicure +, gespecialiceerd in diabetische-, reumatische- en risicovoeten, lid provoet. KRP geregisteerd, ook ambulant.

Stichting Peuterspeelzalen Bronckhorst (SPSB)

Onze locaties: De Prullenbak in Zelhem; Hopza in Hengelo; Nijntje in Halle; Ot en Sien in Vorden; P.U.K. in Keijenborg; Welpenland in Wolfersveen (Zelhem); Hummeloord in Hummelo, Het Drempeltje in Drempt en Het Eerste Steentje in Steenderen. Voor meer info en adressen kijk op www.spsb.nl

Overig

VVV-kantoor
Kerkstraat 1, Vorden, tel. (0575) 55 32 22.
Openingstijden: Maandag t/m donderdag 9.30-17.00 uur.
Vrijdag 9.00-17.00 uur. Zaterdag 10.00-16.00 uur.

Marlies Meenks
Massagepraktijk voor kinderen en volwassenen, Lichaamsgerichte kinder- en jeugdtherapie. Cursussen en workshops, Het Hoge 3, 7251 XT Vorden, tel. 06-21 60 7227.
www.marliesmeenks.nl, info@marliesmeenks.nl. Lid VNT, RBNG, 32 zorgverzekeraars vergoeden behandeling, doorverwijzing huisarts niet nodig. Verhuur cursus/therapieruimte.

Roemenië / inzameling goederen door St. COEH
op de 1e en 3e maandag van de maand (18.30 - 20.00 uur) inzameling kleding. Afgifte aan de Gietelinkdijk 4 te Hengelo.

Kinderdagverblijf, buitenschoolse opvang en gastouderopvang Avonturijn
't Hoge 36, 7251 XX Vorden, tel. (0573) 76 20 00
info@avonturijn.nl

Kerkdiensten

Dorpskerk Vorden
Zondag 28 juli 10.00 uur, ds. M.T. Hilhorst, Almen.
19.00 uur in de Dorpskerk, Zangdienst "Vorden zingt",
ds. H. Witmer, Westerhaar.

Gereformeerde kerk Vorden
Zondag 28 juli 10.00 uur, Viering Heilig Avondmaal,
ds. F.W. Brandenburg.
19.00 uur in de Dorpskerk, Zangdienst "Vorden zingt",
ds. H. Witmer, Westerhaar.

Protestantse gemeente Wichmond
Zondag 28 juli 10.00 uur, mw. Z. Langwerden, Wichmond.

R.K. kerk Vorden
Zondag 28 juli 9.30 uur, Woord- en Communieviering, werkgroep.

R.K. kerk Vierakker
Zaterdag 27 juli 17.00 uur, Eucharistieviering, Zandbelt, m.m.v. Herenkoor greg.
Zondag 28 juli geen viering.

Colofon

Contact Bronckhorst Noord
Is een wekelijkse uitgave van Weevers Grafimedia en verschijnt in een oplage van 4.500 exemplaren in: Vorden, Kranenburg, Wichmond, Vierakker, Linde, Medler, Wildenborch, Delden.

Uitgave: Weevers Grafimedia
Telefoon: (0575) 55 10 10
Nieuwstad 30, 7251 AH Vorden
Postbus 22, 7250 AA Vorden

E-mail Redactie:
info@contact.nl
E-mail Advertenties:
advertentie@contact.nl

Website: www.contact.nl

Aanleveren advertenties/redactie:
Redactie: vrijdag 12.00 uur
Advertenties: maandag 9.00 uur

Rubrieksadvertenties:
www.contact.nl

info@contact.nl
@ContactNoord
/ContactAchterhoek
/WeekbladContact
Lid nnp

Correspondent:
Ab en Dinie Velhorst
E-mail: noord@contact.nl

Bezorgklachten:
Weevers Grafimedia – Vorden
Tel. (0575) 55 10 10

Weekblad Contact behoudt zich ten aanzien van de inhoud van deze uitgave en/of website zowel het auteursrecht voor conform artikel 15 lid 1 sub 4 van de Auteurswet als het databankrecht.

Overname van advertenties en berichten is niet toegestaan.

*Kijk voor het allerlaatste nieuws op **www.contact.nl***
Daar vindt u ook de volledige inhoud van deze krant en het openbare archief.

Te koop gevraagd: **antiek, curiosa en alles wat verzameld wordt.**
Ook complete inboedels.
Verzamelhuis Warnsveld,
Rijksstraatweg 35,
(0575) 52 29 19.

Te koop: **KIPPEN AAN DE LEG**
Goossens, tel. (0575) 46 37 43.
Alleen op afspraak.

25% korting op B&C raamdecoratie
DECO HOME HARMSEN
ZELHEMSEWEG 21
7255 PS HENGELO GLD
0575-464000

Klokkenreparatie
In eigen werkplaats
Antiek de Spinde
Zandbergstraat 36
6981 DR Doesburg
0313-842433
In de winkel een ruime collectie antieke klokken, meubels en kleingoed. Ook voor inkoop.
www.antiekdespinde.nl

CONTACTJES

zijn uitsluitend bestemd voor particulieren en verenigingen. Is men als particulier c.q. bedrijf ingeschreven in het handelsregister bij de Kamer van Koophandel, dan voldoet men niet aan de zeer criteria en wordt de tekst als gewone advertentie geplaatst, tegen de normale advertentietarieven. Minimum prijs voor Contactjes e 7,26 (incl. btw) voor 80 karakters; elk karakter meer e 0,04. Brieven onder nummer, hier over worden geen inlichtingen verstrekt aan derden, e 4,24 (incl. btw) extra. Dubieuze of anonieme opgaven worden niet geplaatst. Betaling: contant, anders worden administratiekosten berekend à e 4,24 (incl. btw). Contactjes kunnen ook opgegeven worden via onze website www.contact.nl. Berekening kan geschieden via de op de site geplaatste berekenmethode.

Iedere donderdag en elke 1e zaterdag van de maanden juli, aug. en sept. vinden er rondleidingen door de Tuinen van de Wiersse plaats. Vertrek v/a de ijzeren poort aan de Wiersserallee om 10.30 uur. Open dagen: zo. 28 juli en zo. 4 augustus 10.00 -17.00 uur. Honden zijn in de tuinen niet toegestaan, maar er kan in de schaduw geparkeerd worden. Alle opbrengsten komen ten bate van het tuinonderhoud. Groepen kunnen ook op andere tijden afspreken. Inl. 0573-51409/www.dewiersse.nl.

Geef je nu op voor de revue van Jong Gelre Vorden-Warnsveld. Doe mee met zang, dans, toneel of decorbouw en mail naar revue@jong-gelre.nl

Wie heeft in de nacht van zaterdag op zondag mijn rollator aan de Stationsweg meegenomen of heeft iemand hem ergens zien staan? tel: 0575 - 472852

ETJ-Witgoedservice
Repareert en verkoopt alle merken!
Was-, afwasautomaten, koelkasten, kookplaten, magnetrons etc.
Serv.melding ma/vr 8.30-17.00 uur, za 10.00-17.00 uur.
Tel. (0575) 46 77 06

Herbalife de perfecte brandstof voor uw lichaam!
Nieske Pohlmann 06-54326669.

AUTO TE KOOP
Plaats een Contactje in uw weekblad en online via WWW.CONTACT.NL snel en gemakkelijk!

Reinier & Leonie's
Groenten, Fruit & Traiteur
In prijs VERLAAGD !!!!!!!
Mooie grove **Belgische kersen** 400 gram **2,99**
Voor uw gemak een **picknick pakket** **4,99**
De lekkerste aardappel !!!!
Opperdoezer ronde 2 kilo **2,99**
Hollandse bospeen per bos **0,99**
Deze week elke dag een wisselende maaltijd aanbieding
Aanbiedingen geldig t/m maandag 29 juli.
Burg. Galleestraat 6a, Vorden. Tel. 0575-550850

(GRAND BISTRO)
de ROTONDE
Dagmenu's **24 t/m 30 juni**
Dagmenu om mee te nemen € 7,50. Dagmenu's thuis laten bezorgen € 8,75. Dagmenu bij ons consumeren € 9,75. (Bestellen mag, maar hoeft niet). Vanaf 16.00 uur, behalve op maandag en dinsdag vanaf 17.00 uur.
Veranderingen in het menu € 1,25 per verandering.
Woensdag 24 juli
Tomatensoep / Babi pangang met nasi en rauwkostsalade.
Donderdag 25 juli
½ haantje met frites, appelmoes en rauwkostsalade / Apfelstrüdel met vanillesaus.
Vrijdag 26 juli
Knoflookroomsoep / Pangafilet met pestosaus, pasta en groente.
Zaterdag 27 juli (alleen afhalen / bezorgen)
Spareribs met frites en rauwkostsalade / IJs met slagroom.
Maandag 29 juli
Runderbouillon met flensjes / Wokki wokki van kipfilet met rijst en rauwkostsalade
Dinsdag 30 juli
Wiener schnitzel met frites en rauwkostsalade / IJs met slagroom
Ook voor koffie met gebak, lunch, à la carte, een borrel of dinercheque....kookworkshop, feestjes en meer!
Wij wensen u een smakelijk eten en heeft u vragen en/of opmerkingen dan kunt u ons bellen op tel.nr. **0575-551519** of u komt even binnen op Kerkstraat 3 te Vorden.
Het Grand Bistro de Rotonde team! Wendie en Thomas
info@grandbistroderotonde.nl **www.bistroderotonde.nl**

†

Beetje bij beetje moesten we je laten gaan,
het heeft ons veel pijn gedaan.
Die blik, die stilte, deed vaak zeer,
de vrouw van vroeger was je niet meer.
Wij zagen heel goed je stille verdriet,
we deden ons best, maar helpen konden we niet.

Bedroefd, maar met dankbaarheid voor de liefde die zij ons heeft gegeven en vol bewondering voor haar doorzettingsvermogen tijdens haar ziekte en voorzien van de H. Sacramenten van de zieken, geven wij kennis van het overlijden van onze lieve en zorgzame moeder, schoonmoeder en oma

Johanna Maria Berends-Bolwiender

Annie

sinds 23 februari 2010 weduwe van

Hermanus Johannes Berends

* Drempt, 5 mei 1927 † Lochem, 22 juli 2013

Rita en Jiannis
Staas, Kimon
Gerard en Toos
Tom, Lisa
Herman
Annemarie en Willem
Sébastiaan en Lisa, Dominique
Marga en Henk
Joske, Falco
Tiny en Bertus
Joanne, Jorieke en Pieter, Jermaine
Elly en Benno

Correspondentie adres:
G.H.J. Berends, Onsteinseweg 11, 7251 ML Vorden.

De avondwake wordt gehouden op woensdag 24 juli om 19.00 uur in de Christus Koningkerk, Het Jebbink 8, 7251 BL te Vorden.
Aansluitend is er in de kerk gelegenheid tot afscheid nemen en condoleren.
De plechtige uitvaartdienst vindt plaats op donderdag 25 juli om 10.30 uur in bovengenoemde kerk.
Aansluitend zal de begrafenis plaatsvinden op het R.K. kerkhof te Kranenburg.
Voorafgaande aan de uitvaartdienst is er van 9.50 tot 10.15 uur gelegenheid tot afscheid nemen, in het uitvaartcentrum, Het Jebbink 4a te Vorden.
Eveneens gelegenheid tot condoleren na de plechtigheid in Café-Restaurant 't Wapen van 't Medler, Ruurloseweg 114 te Vorden.

Onze dank gaat uit naar de medewerkers van woonzorgcentrum De Hoge Weide, afdeling Velhorst te Lochem voor hun zorg en betrokkenheid.

Voor uw blijken van medeleven tijdens de ziekte en na het overlijden van mijn zorgzame man, onze pa, trotse opa en overgroot-opa

Gerrit Huetink

betuigen wij u onze oprechte dank.

Antje
Gerrit en Wilma
Rudy en Marijke
Anja en Brian, *Mick*
Roy en Claudet
Nico Freddie en Karolien
Ellen en Berry, *Celina*
Wouter en Mayke
Annette en Arie
Didi
Tjeerd

Vorden, juli 2013

Lieve mensen;
heel veel dank voor de overweldigende hoeveelheid belangstelling, mooie woorden, bloemen,kaarten,brieven en tekeningen die wij mochten ontvangen na het overlijden van mijn man en onze vader

Bennie Hilge

Heeft ons doen beseffen dat hij niet alleen voor ons maar ook voor anderen veel heeft betekend.

Steun krijgen van de mensen om je heen in een periode van verdriet doet ons goed. Wij zijn erg blij dat wij deze steun van vele nog dagelijks mogen ontvangen.

Helma Hilge
Sanne en Marco
Demi
Maaike

Baak, juli 2013

HET KNIPHUUS
KAPSALON

geknipt worden in landelijke sfeer (op afspraak) | zo mogelijk dezelfde dag nog aan de beurt | ook 's avonds tot 22.00 uur | dinsdags gehele dag gesloten | afspraakherinnering per sms

Molenweg 7 - 7223 DN Baak - Tel. 0575 44 20 67
www.hetkniphuus.nl

Vanadis
Uitvaartverzorging
Luisteren, adviseren, verzorgen
0575-520505
Frank Dekker
Marspoortstaat 22, 7201JC Zutphen www.vanadis.nl

GRATIS!
Klikprothese
Praktijk voor tandprothese en implantologie
Tandarts Degen
0575-545953
Paardenwal 3, Zutphen
Dit jaar € 0,- eigen bijdrage

Marion Polman
Persoonlijke uitvaart begeleiding
www.marionpolman.nl
06 55916250

Als de dood de schakel van het leven onderbreekt

Ruiterkamp
UITVAARTVERZORGING
Uw uitvaart in vertrouwde handen.
Wij staan dag en nacht voor u klaar.

ruiterkampuitvaart.nl - Telefoon 0575 – 45 20 20 - info@ruiterkampuitvaart.nl

FAMILIEBERICHTEN ONLINE OPGEVEN:

Met behulp van vooraf gedefinieerde sjablonen kunt u uw familiebericht voor de weekbladen Contact, Elna of Groenlose Gids, zelf samenstellen in de categorieën jubileum, geboorte, huwelijk, overlijden, dankbetuiging of in memoriam.

U hoeft alleen de tekst in te vullen en eventueel een foto of afbeelding te uploaden. Ga voor meer informatie en opgave van uw advertentie naar **www.contact.nl/info/adverteren**

Geboorte Huwelijk Uitnodiging
Kaartje sturen? Maak het zelf ! Kijk snel op:
HAPPYCARDS.NL
Daar word je vrolijk van!

Voor naaimachines en kleinvak
BORGONJEN
• Bernina • Pfaff
• Brother • Anker
• Bernina lockmachines • Lockmachines
Wij repareren alle merken naaimachines in eigen werkplaats.
U kunt uw naaimachine afgeven voor reparatie bij
FASHION CORNER
Zutphenseweg 8, Vorden. Tel. 0575-552426
Voor informatie: Nieuwstad 31, Lochem. Tel. 0573-252748

25% korting op B&C raamdecoratie
DECO HOME HARMSEN
ZELHEMSEWEG 21
7255 PS HENGELO GLD
0575-464000

verse snijbloemen - bruidswerk - rouwwerk - vazen - potten - kamerplanten - eenjarige
De Vale Weide
voor al uw bloemen en bloemwerken

20 Roosjes 3,99
Zonnebloemen per bos 2,99

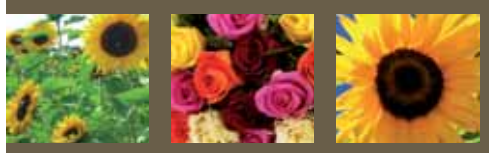

Dorpsstraat 21a • Twello • (0571) 27 04 30 • info@DeValeweide.nl • www.devaleweide.nl

Vraag een gratis advies-gesprek aan bij de notaris

Ga naar www.goededoelen.nl of bel 0900 2100200 (lokaal tarief)

maak van uw afscheid een nieuw begin
neem een goed doel op in uw testament
GOEDEDOELEN.NL

Zutphen in de trant van Hundertwasser

Vorden - Tijdens het stadsfeest onder het thema De Poppen aan het Dansen in Zutphen op zondag 28 juli a.s. kunnen jong en oud zich uitleven op een groot doek aan de Zaadmarkt in Zutphen.

Onder begeleiding van tekentaaldocent Josée van der Staak uit Vorden, kan men tussen 12.00 en 17.00 uur Zutphen in de trant van Hundertwasser brengen.
Hundertwasser was een Oostenrijkse architect en kunstenaar die natuur en cultuur wilde samenbrengen. Rechte lijnen waren voor hem taboe. Zijn idee was: 'De natuurlijke bibber mag bestaan, torens worden bekroond door uien, bomen groeien door de ramen en ogen kijken je van alle kanten aan, ieder is koning in zijn eigen koninkrijk'. Iedereen kan in de trant van Hundertwasser ontwerpen en schilderen. Aanmelden is niet nodig, voor materiaal wordt gezorgd, meedoen is gratis.

Jaarlijks uitstapje dagverzorging Klimop Vorden

Vorden - Zaterdag 29 juni was het het weer zover, de bezoekers van de dagverzorging gingen een gezellig dagje er op uit. .

Na de koffie en een lekkere koek stapte het gezelschap in het treintje 'Bello'. De reis ging vervolgens door het prachtige 'Linde' naar de pannekoeken restaurant de Heikamp in Ruurlo. Hier werd een tussenstop gehouden voor een pannenkoek en een ijsje. Hiernaar werd de tocht vervolgd richting Kranenburg, Mosselseweg, Wildenborch, Galgengoor en vervolgens weer richting Vorden. Het was een zeer geslaagde dag met veel enthousiaste deelnemers. Als u interesse heeft voor dagverzorging neem dan gerust contact op met:
Diana Bruil of Diane Wesselink tel. 0314-356424.

Varkenshaas parade

Zacht varkenshaasje en knapperige groenten in een hartig plakje ontbijtspek. Bakken in de koekenpan ca. 7-10 minuten.

TROTS VAN DE KEURSLAGER
Bij 2 Kalfsschnitzels
GRATIS pesto

SPECIAL
Varkenshaas parade
100 gram 2.45

VLEESWARENKOOPJE
Bij 100 gram Parmaham
GRATIS bakje olijven

KEURSLAGERKOOPJE
bbc hamburgers + bbc worstjes
2 x 4 stuks 5.95

MAALTIJDIDEE
Lasagne
500 gram 5.50

Aanbiedingen zijn geldig van 22-07-2013 t/m 27-07-2013.

D.J. Vlogman, *keurslager*
Zutphenseweg 16, 7251 DK VORDEN
Tel. 0575-551321, Fax 0575-552287
www.vlogman.keurslager.nl
info@vlogman.keurslager.nl

HAPPYCARDS.NL

Huwelijk, geboorte of een feestje?
Dat moet natuurlijk gevierd worden! Op Happycards kun je zelf de aankondiging en/of uitnodiging maken voor jouw speciale moment. En wat is er nu leuker dan een persoonlijke kaart met je eigen foto en tekst? Happycards biedt je alle mogelijkheden om online je eigen, unieke kaart te maken. Je kunt de kaart helemaal zelf maken, een ontwerp van ons aanpassen of gewoon een bestaande kaart van Happycards kiezen; alles is mogelijk! Kies één van de mogelijkheden en ga aan de slag!

Happycards.nl
is onderdeel van Weevers Grafimedia

HOOI en STRO
Veevoederhandel
H. Vlogman
0575-552959

25% korting op B&C raamdecoratie

DECO HOME HARMSEN
ZELHEMSEWEG 21
7255 PS HENGELO GLD
0575-464000

jump
Nederlandse Hartstichting
Giro 5514
www.heartjump.nl

Bij ons gaan de prijzen op de schop!

Planten voor binnen of buiten:

2e plant voor de ½ prijs

Sieraden en tassen:

tot 50% korting

aanbiedingen geldig t/m 31 juli a.s.

DAVORTA
Zutphenseweg 5, 7251 DG Vorden
0575-551334 www.davorta.nl

Echte Bakker van Asselt

Wegens de werkzaamheden voor onze deur bieden wij u de mogelijkheid om uw bestelling in de periode t/m 27 september 2013

GRATIS thuis te laten bezorgen

Deze service is alleen geldig in het dorp en buitengebied van Vorden.

Ons streven is bij de GRATIS bezorgservice: vandaag besteld is morgen tussen 10.00 en 12.00 uur thuis bezorgd, mits voorradig.

Wij zijn te bereiken via de e-mail en telefoon.

Telefoon nummer : 0575-551384
E-mail: winkelvorden@gmail.com

KEURSLAGER

Keurslagerij Vlogman

Wegens de werkzaamheden voor onze deur bieden wij u de mogelijkheid om uw bestelling in de periode t/m 27 september 2013

GRATIS thuis te laten bezorgen

Deze service is niet geldig op barbecue bestellingen. En alleen geldig in het dorp en het buitengebied van Vorden

Ons streven is bij de GRATIS bezorgservice: vandaag besteld is morgen tussen 15.00 en 18.00 uur thuis bezorgd, mits voorradig.

Wij zijn te bereiken via de e-mail en telefoon.

Telefoonnummer: 0575-551321
E-mail: info@vlogman.keurslager.nl

HÉT WOONCENTRUM VAN DE ACHTERHOEK

HELMINK wonen

WONEN • SLAPEN • ZONWERING • GORDIJNEN • VLOEREN

Wegens werkzaamheden in het centrum bieden wij u t/m 27 september de mogelijkheid uw bestelling in onze webshop

GRATIS THUIS TE LATEN BEZORGEN

Deze service is alleen geldig op webshop bestellingen, zoals onderhoudsmiddelen, en op een adres in Vorden en buitengebied van Vorden.
(Voor voorwaarden zie onze website www.helminkwonen.nl/vorden).

Wij zijn te bereiken via telefoon en e-mail en uiteraard is onze gratis parkeerplaats altijd bereikbaar via de Decanijeweg.

Helmink Wonen
Zutphenseweg 24
7251 DK Vorden
Tel.: 0575-551514
E-mail: info@helminkwonen.nl

Helmink wonen maakt het mooier bij u thuis

Antoine Peters neemt de vloer van de grond

Amsterdam - Ontkent in de ene ruimte en omarmd in de andere, Antoine Peters geeft 'de vloer' een hoofdrol in zijn nieuwste project. Met het parket als referentiepunt creëerde de ontwerper namelijk een Wooden floor dress. Spelend met de notie van 'het normale' en hoe de wereld van de kunst nieuw perspectief kan bieden, neemt Antoine de vloer letterlijk van de grond en verheft het tot de status van een jurk. Petra Stavast en Sanne van den Elzen fotografeerden de jurk op een manier die doet denken aan 17e eeuwse Nederlandse schilderijen.

Peters creëerde de 'wooden floor dress' speciaal voor de cover van You Are Cordially Invited, een tweedimensionale tentoonstellingsruimte voor hedendaagse kunst, dat zich manifesteert in de vorm van een glossy magazine.
Het doel is om de context en de betekenis van de hedendaagse kunst en de omgeving waarin het gedijt te verkennen.
Antoine: "Ik ben erg trots te zijn gevraagd om mijn creativiteit de vrije loop te laten voor de cover van dit medium. Met een visuele aanpak, die raakt aan esthetieken die in de mode gemeengoed zijn, richt het magazine zich op het bereiken van een breder publiek voor hedendaagse kunst. Daar draag ik met de wooden floor dress graag aan bij."
De 'wooden floor dress' is onderdeel van Salon/Kant. U kunt de tentoonstelling van 25 juni t/m 18 augustus ervaren in de ViaHenri project space op de Henri Polaklaan 13 in Amsterdam. ViaHenri project space is geopend van woensdag t/m vrijdag van 13.00 tot 17.00

Op de fiets van Italie naar Nederland

Cycling Team Vorden is er klaar voor

Vorden - Het duurt nog bijna vijf weken, maar Cycling Team Vorden is er volgens Willy Berentsen conditioneel nu al klaar voor om straks per fiets vanuit Italië naar Nederland te fietsen. Een trip die acht dagen in beslag zal nemen en die de fietsers door zes landen voert: Italië, Zwitserland, Frankrijk, Luxemburg, België en Nederland.

Cycling Team Vorden. Op deze foto ontbreken Marian van Dijk en Martien Pater

'We rijden 1200 kilometer met ruim 22.000 hoogtemeters', zo legt Willy Berentsen uit. Het idee om deze tocht te maken ontstond al in oktober 2012. Met de achterliggende gedachte om zoveel mogelijk geld op te halen voor 'Artsen Zonder Grenzen'. Aanleiding was onder meer de aardbeving die in 2010 Haïti trof. Een beving die slechts 35 seconden duurde en die heel veel mensen het leven kostte. Marja Scholten was vanaf 2009 namens Artsen Zonder Grenzen, als verloskundige werkzaam in dat land. Zij heeft de gevolgen van deze fatale 35 seconden op foto' s vastgelegd. In januari jongstleden werd deze fotoexpositie in Hotel Bakker vertoond. Burgemeester Henk Aalderink was aanwezig om de opening te verrichten.
Het was die zaterdagmiddag tevens het startseizoen van Cycling Team Vorden om zich in te zetten voor Artsen Zonder Grenzen. De sportieve krachten werden gebundeld en de voorbereidingen voor de fietstocht getroffen. Het Cycling Team Vorden bestaat uit: Willy Berentsen, Cobi van Rijn, Franco Benincassa, Gé de Jong, Marian van Dijk, Maick Arendsen, André Karmiggelt, Rienk Legtenberg en Martien Pater. Harry Baank en Henk Lefers zorgen voor de begeleiding. Willy Berentsen: ' Het team vertrekt op woensdag 28 augustus met twee busjes naar Italië, waar de fietstocht op zondag 1 september in Bardoneccia begint. Het lig in de bedoeling dat wij dagelijks 150 kilometer fietsen. Wij hopen op zondag 8 september in Zuid Limburg te finishen', zo zegt Willy Berentsen. Behalve Cycling Team Vorden doen nog een flink aantal Nederlandse groepen aan deze tocht mee.
Willy Berentsen: 'De doelstelling was om 15.000 euro als sponsorgeld voor Artsen Zonder Grenzen binnen te halen. Wij zijn er best trots op dat wij inmiddels de 26.000 euro al zijn gepasseerd en daar komen nog de opbrengsten van nog lopende acties bij, zoals o.m. de actie die wij vorige week tijdens de braderie in Vorden hebben gevoerd', zo zegt hij. Behalve het maken van veel training- kilometers heeft het team nog meer acties gehouden. Bijvoorbeeld een spinning- marathon op Tweede Paasdag. Momenteel loopt er nog een olijfolieactie. Willy Berentsen: 'Eén van onzee leden van het team Franco Benincassa is geboren in Italië. Zijn ouders hebben daar een olijfboomgaard . Vandaar deze actie. Zie ook www.cyclingteamvorden.nl.

Willy Berentsen

In april was de bekende marathonschaatser Jan Maarten Heideman bij ons te gast om het team te adviseren over o.a. trainingsopbouw, kleding, voeding e.d. Jan Maarten is van beroep fysiotherapeut en bewegingsdeskundige. Willy Berentsen:'Wij hebben de afgelopen tijd drie keer per week getraind. Een paar ritten van circa 80 kilometer en op de zondag een afstand van 120 tot 150 kilometer. Indoorsport Vorden zorgt voor de sportmedische keuring. Dan krijgen de fietsers advies op maat. We laten dus niets aan het toeval over. We zijn er dan ook helemaal klaar voor', zo zegt Willy enthousiast.

Avond met Levenslied in TOM

Vorden - De 3e Zomercarrousel die afgelopen woensdagavond in Theater Onder de Molen gehouden werd bestond hoofdzakelijk uit Nederlandstalig werk. Uitzonderingen waren de Engelse liedjes van moeder en dochter Brown door Wendy Addink. Samen met Josée zong ze 'Streets of London' waarin goed was te horen hoe prachtig hun stemmen samenklinken.

Uiteraard zongen zij ook Nederlandstalig en daarbij viel het André Hazes nummer 'Droomland' op. Josée eindigde solo op indringende wijze a capella met een eigen compositie op tekst van Ank Sijmons ('Lieve Lita'). Helemaal uit Amsterdam verrasten Helma Snelooper, met aan de piano Rik, het publiek met een uitgebalanceerd eigen geschreven, gezongen en vertellend verhaal.
Na de pauze gaf Gery Groot Zwaaftink zijn liedjes en verhalen weer net dát mee waardoor het publiek geraakt werd. Naast zijn warme stem speelt zijn subtiele gitaarspel daarin een grote rol. Tot slot was daar 'Palaver' , bestaande uit Anne Luc (piano/accordeon), Rozella (zang) en Harry (gitaar/zang) uit Utrecht. Zij hebben een heel eigen kijk op het levenslied. André Hazes kwam bij hen ook voorbij maar dan in een zelfgeschreven tekst. Voor een video-impressie kijk op www.tom-vorden.nl.
Op woensdag 24 juli (aanvang 20.00 uur) staat TOM wederom bol van de artiesten. Dan treden op: Buitengewoon!, (Anja den Bakker en Eelco Schuijl , verder Jolieke van Osch met moderne popmuziek, Loek Boer vertelt verhalen van Godfried Bomans en Frans van Montfoort komt met onvervalste blues en folk. Een week later treden Christina Millet (vertellingen) met Gertjan Adema (gitaar)op. Wendy Addink (zang) en Boudewijn Betzema (verhalen van Herman Korteling). Reserveren kan via de webstek.

Ballonvaart in Linde

Vorden - Zondagavond 21 juli stegen vanuit een weiland bij 't Proathuus in het buurtschap Linde twee ballonnen op. Ze vertrokken tegen het licht van een neergaande zon in noordoostelijke richting.

Deze ballonvaart werd mede mogelijk gemaakt door Welkoop Vorden en Excellent Ballooning. Afgelopen september tijdens het Volksfeest Linde, sponsorden zij twee ballonvaarttickets t.b.v. de verloting. De gelukkige winnaars waren Esther Dijkema en Karin Groot Jebbink.

Circus de Garve in Wichmond!

Wichmond - Ook dit jaar luidde Basisschool de Garve de zomervakantie in met een daverende slotdag. Omdat de school een bijzonder jaar beleefde met o.a. de opening van het nieuwe gebouw werden de kinderen op een extra speciale dag getrakteerd.

Op school werd er eerst met zijn allen stevig ontbeten, waarna onder leiding van goochelaar Bennie Blamage en zijn zweverige assistente Milvana Losbandana het thema van deze spannende dag werd onthuld. Onder leiding van circus Tadaa en talloze hulpouders werd op het Socii-terrein een heuse circusvoorstelling ingestudeerd. Van bal-lopen tot trapezezwaaien, van magie tot koorddansen, alle disciplines uit het circus kwamen aan bod. Dankzij de gesmeerde catering raakte er gelukkig niemand oververhit en zo kwam het dat er in de middag 112 geschminkte kinderen in een zelf uitgekozen kostuum klaar zaten voor hun grote moment. Circusdirecteur Sal ter Linden kakelde de boel kundig aan elkaar en Wichmond waande zich voor even een waar circusdorp.

Basisschool de Garve neemt zijn hoge hoed af voor de sponsoren die het afgelopen schooljaar hebben bijgedragen aan mooie gebeurtenissen zoals deze.
Dank jullie wel AH Hengelo, Bakkerij Besselink, Aviko Steenderen, Kapper-Lammers, Huusken Groenten en Fruit, Bakkerij van Asselt, Slagerij Vlogman, Jumbo Vijverplan Zutphen, C1000 Grotenhuis Vorden, Flophouse Toldijk, Socii, Dorpsbelang Wichmond-Vierakker, Sueters Top-1-Toys, Heijink Zutphen en MPS BV.

Diplomazwemmen

Vorden - Afgelopen zaterdag werd er voor het eerst in dit seizoen in het zwembad In de Dennen, diploma zwemmen gehouden. Voor het A-diploma slaagden 23 personen. Voor het B-diploma 10 en voor het C-diploma 12.

De geslaagden zijn (Diploma A):
Daan Jongbloets, Floor Brouwe, Jill Eskes, Richard van den Hoorn, Dries Schuurman,Fabian Huetink, Jelmer van Zeeburg, Puck Hoevers, Eefje Ooms, Mik Verbeek, Noek Hietbrink, Jelmer Smid, Dani Lebbink, Jessica Berendsen, Jesse Tukker, David Tukker, Thom Kosse, Iroquois Ursepuny, Eke Smit, Joran Kuiperij, Timo Wullink, Marit Vliegenthart en Floor Rakitow.

Voor het diploma B slaagden:
Cesar Jacobs, Luuk Wiggers, Danko Kuiper, Thomas Kuiper, Iris Eggink, Yentl Hofs, Floor Beeftink, Jasmijn ter Mul, Roos Lammertink en Sanne Papen. Voor het diploma C slaagden: Thijs van Gerner, Jasmijn van Gijtenbeek, Floran van Gijtenbeek, Ruben Valster, Robin Pardijs, Eline Berenpas, Tijmen Marskamp, Liv Kranenbarg, Guusje Gertsen, Lotte Valster, Floor Beeftink, Maaike Teeuw.

Ruurloër hoopt met een medaille uit Zuid-Amerika thuis te komen

Anton van de Berg als bondcoach naar World Games in Columbia

Evenals toen Anton van den Berg als 'rustige' speler aan het touw stond is hij ook een 'rustige' coach. "Ik sta niet als een gek te schreeuwen en aanwijzingen te geven langs de zijlijn."

Ruurlo - Hij begon als vijftien jarige boerenzoon als 'wilde touwtrekker' zijn touwtrekkerscarrière bij de Ruurlose buurtvereniging De Brouwershoek. Inmiddels is hij na 33 jaar opgeklommen tot nationaal coach van het Nederlands landenteam dat volgende week deelneemt aan de World Games in Columbia. Ruurloër Anton van den Berg (48) gaat als coach voor een medaille tijdens de World Games die het belangrijkste internationale evenement van multidisciplinaire sporten is die geen onderdeel van de huidige Olympisch programma vormen maar van plan zijn het in de toekomst te worden. Van den Berg kijkt met spanning uit naar de spelen in het Zuid-Amerikaanse land.

Twee trainers hadden gesolliciteerd op de functie van bondscoach om het nationaal team te trainen en te coachen in aanloop en tijdens de World Games die van 25 juli tot en met 4 augustus plaatsvinden. "De keus van de nationale bond (NTB) viel uiteindelijk op mij. En dat was toch wel een grote eer", zo vertelt Anton van den Berg aan de vooravond van de spelen als hij zijn tien leden tellend selectieteam nog eenmaal onder zijn hoede heeft op het trainingscomplex van Touwtrekvereniging Vorden. De basis voor zijn uitverkiezing legde de Ruurlose coach vorig jaar toen hij als coach van het nationaal team een derde plaats behaalde tijdens de wereldkampioenschappen in Zwitserland in de categorie tot 700 kilogram. Met dit resultaat plaatste Nederland zich voor de World Games waaraan de beste zes touwtreklanden deelnemen. Anton's touwtrek carrière gaat terug naar 1980 toen hij voor het eerst 'aan het touw stond' bij De Brouwershoek. "Als buurtvereniging namen we deel aan 'wilde touwtrektoernooien'. Dat wil zeggen dat we niet onder de vlag van de Nederlandse Touwtrekkers Bond (NTB) maar aan de FTV (Federatie Vrije Touwtrekkers) competitie deelnamen. Op een gegeven moment werd ik 'gescout' door mijn plaatsgenoot Harrie Hermans en Borculoër Albert Weenk van TTV Heure. Die zagen in mij een talentvolle 'echte' touwtrekker. En toen heb ik de overstap naar de 'reguliere' bond gemaakt." Tot aan 2005 stond Anton aan het touw bij TTV Heure. Grote (inter) nationale successen kon Van den Berg in al die jaren met TTV Heure niet noteren op zijn palmares. "Wat dat betref ben ik als coach inmiddels succesvoller", zo komt hij tot de conclusie. Sinds 2011 is de Ruurlose agrariër clubtrainer van TTV Heure die een nauwe samenwerking onderhoud met TTV Vorden. Van den Berg: "Touwtrekken is relatief een kleine sport. Om op niveau te kunnen blijven presteren is samenwerking soms noodzakelijk. Daarom trainen we met enige regelmaat gezamenlijk om zodoende goed te kunnen sparren." In de afgelopen periode werd er hard en intensief getraind door het bondsteam. Van den Berg begon met een selectie van zeventien touwtrekkers waarvan er zich uiteindelijk tien spelers plaatsten voor het team. De mannen komen uit alle vier gewesten die de NTB kent "Ik wil met het team goed voor de dag komen. Een top vier positie. Dat is het minste waarvoor we naar Zuid-Amerika afreizen. En als we in onze goede doen zijn moeten we met een medaille thuis kunnen komen. Welke kleur? Daarover laat ik me niet uit. De omstandigheden zullen zwaar zijn. Het is er warm en de terreinomstandigheden zullen niet in ons voordeel zijn. Ik trek het liefst op zand. Maar naar verwachting zal de ondergrond 'hard' zijn."

Van den Berg moet de reis naar Columbia helemaal uit eigen zak betalen. "De verblijfkosten in die zeven dagen worden voor rekening van de organisatie genomen. Maar de reis er naar toe (1250 euro) moeten we zelf betalen. De NTB is met 2500 leden relatief een kleine sportbond en heeft onvoldoende financiën op de reis van zowel het mannen- als vrouwenteam te kunnen bekostigen. Je moet dan ook 'liefde' voor de sport hebben. En dat heb ik. En ook de eer en de ervaring die je opdoet. Dat zijn de grote drijfveren voor mij."

World Games belangrijkste event van multidisciplinaire sporten

De Word Games is het belangrijkste event van multidisciplinaire sporten met een aanzienlijk deelnemend landen. De deelnemende sporten aan de World Games zijn geen onderdeel van de huidige Olympisch programma maar van plan het te worden. Daarom is dit de grootste kans die Columbia heeft ter bevordering van de gaststad Cali, de Valle del cauca als staat en het land Columbia. Tijdens de World Games in Cali (de negende editie van de spelen) verzamelen zich meer dan 3500 atleten uit meer dan honderd landen in 38 verschillende sporten. Er worden ongeveer vijfduizend bezoekers tijdens dit evenement verwacht. Een van de 38 sporten die beoefend wordt tijdens de World Games is touwtrekken. Nederland heeft zich tijdens de afgelopen wereldkampioenschappen geplaatst voor deze spelen in de mannenklasse outdoor tot 700 kilogram en de vrouwen klasse indoor tot 540 kilogram. Alleen de beste zes landen komen in actie tijdens de World Games.

Touwtrekken als Olympische sport

Het touwtrekken is tot 1920 een Olympische sport geweest. Toen het Internationaal Olympisch Comité in 1920 besloot om het aantal deelnemers te verminderen bij de Olympische Spelen werd het touwtrekken van het progamma afgevoerd. Dit besluit remde het touwtrekken af in zijn ontwikkeling op internationaal niveau. Maar op nationaal niveau ontwikkelde zich dit wel. In 1958 werd de Nederlandse Touwtrekkers Bond opgericht. Met de uitbreiding van nationale bonden groeide ook de behoefte aan een internationale competitie. De internationale bond TWIF doet zijn uiterste best om weer Olympische erkenning te krijgen.

Ook Vorden vertegenwoordigd in touwtrekteam

Gerrit Uilenreef en Gerwin Bijenhof kijken uit naar Columbiatrip

Vorden - Ze hebben er veel voor moeten doen en laten, maar deze week is het zover. Gerrit Uilenreef (43) uit Vorden en zijn voormalige plaatsgenoot Gerwin Bijenhof (26) reizen dan met het Nederlands team touwtrekken af naar Columbia om deel te nemen aan de World Games. "De ketting breekt bij de zwakste schakel. Daar is samenwerking ontzettend belangrijk."

Gerwin woont sinds kort niet meer in Vorden, maar in het Noord-Hollandse Wormer. Gerrit woont nog steeds in het kastelendorp. De twee kennen elkaar van TTV Vorden en allebei vertegenwoordigden ze het Nederlands team de afgelopen jaren ook al bij EK's en WK's. Deelname aan de World Games is voor de twee krachtpatsers het hoogst haalbare en ze kijken er dan ook reikhalzend naar uit.

Het moet de kroon op hun sportcarrière worden en daar zetten ze de afgelopen tijd alles voor op zij. "Vanaf mei heb ik vier avonden in de week getraind", vertelt Gerrit, die een boerenbedrijf heeft. "Twee avonden bij mijn eigen vereniging en twee avonden met de hele selectie." Hij laat weten dat het daardoor zeker voor de thuisblijvers ook een behoorlijke opgave is. "Zonder hen was ik nooit zover gekomen."

De intensieve trainingsarbeid is hard nodig, omdat bij touwtrekken niet de formatie met de sterkste mannen wint, maar het beste team. "In dat opzicht kun je het wel vergelijken met roeien. Je moet precies weten wat je medespelers doen."

Bij het vorige WK in 2012 in Zwitserland eindigde Nederland als derde achter nummer één Ierland en nummer twee Zweden. Hoewel de heren zich niet aan een voorspelling durven te wagen, moet een podiumplaats gezien de historie haalbaar zijn. "We hebben er een goed gevoel bij, maar alle landen liggen qua prestaties heel dicht bij elkaar."

Waterfestijn op het plein bij basisschool 'de Vordering'

Vorden - Warm, warmer … té warm om in de klas te zitten … tijd voor een 'waterfestijn op het plein'. En daar deden de leerlingen van groep 1 tot en met 7, vorige week donderdagmiddag graag aan mee! Getooid in zwemkleding en voorzien van water-pistolen, waterballonnen, emmers en bekertjes ging het festijn van start.

De kleuters speelden in en rondom de opgezette zwembadjes met water op hun eigen speelplaats, de grotere kinderen vermaakten zich volop op het grote voorplein. En … even moe geworden van het rennen, elkaar nat spuiten etc.? Geen probleem, de handdoek werd op de grond gelegd en er werd heerlijk uitgerust in het zonnetje of in de schaduw. Het werd dan ook een dolle, natte én zeer gezellige middag met de verlangde verkoeling!

Van dit waterfestijn zijn meerdere foto's gemaakt. U kunt ze bekijken op de site: www.devordering.nl.

Fietstocht langs bedrijven

Vorden - Zaterdag 3 augustus organiseert Jong Gelre Vorden- Warnsveld, Vrouwen van Nu en de LTO een fietstocht langs een aantal bedrijven.

De deelnemers kunnen s' morgens tussen 10.00 en 11.30 uur starten bij de Hervormde Dorpskerk in Vorden. Achtereenvolgens wordt dan een biologisch veevoederbedrijf, een natuurmuseum, een veebedrijf/ melkveebedrijf en een cateringbedrijf bezichtigd.

Onderweg is er een pauze, waarbij de Vrouwen van Nu, heerlijke pannenkoeken bakken. En dat onder het genot van een muziekje. De tocht heeft een lengte van circa 30 kilometer.

Zomerse temperaturen tijdens braderie en kermis

Vorden - Vrijdagmiddag werd in het centrum van het dorp een braderie georganiseerd, waar met name verschillende Vordense ondernemers in een stand hun producten presenteerden. Tijdens de braderie, probeerden en ook de dag ervoor en daarna, de kermisexploitanten uiteraard een graantje mee te pikken.

Dat lukte in eerste instantie maar ten dele. Het was te warm waardoor de publieke belangstelling in hun ogen tegenviel. 'Maar dat hoort gewoon bij ons vak, bij heel mooi weer zoals vandaag weet je dat de mensen het af laten weten', zo vertelde de eigenaar van de botsauto's . De eigenaars van de draaimolen en het apparaat met 'de grote klepel', kwamen tot zelfde conclusie. 'Volgend jaar komen we terug en wat ons betreft dan 'minder warm weer' ! Het gezegde 'dames bloot, handel dood', was ook min of meer voor de deelnemers aan de braderie van toepassing. Ook hier had de hitte vrijdag invloed op het bezoek aan de stands.

Toch vonden de Vordense ondernemers de opzet van de braderie voor herhaling vatbaar. Erna Huinink: 'Het is gewoon leuk om met zijn allen de braderie in deze vorm, op te zetten. Zelf heb ik wat gemakkelijke 'dingetjes' meegenomen om te verkopen', zo zegt ze. Haar buurvrouw op de braderie, Annet Barendsen, dacht er hetzelfde over. ' Prachtig om gezamenlijk iets te ondernemen en als ik dan nog wat parfums en 'pure' natuurzeep verkoop is dat mooi meegenomen', zo sprak Annet lachend. Het ging René en Karin Kappert (tegelwerk, metselwerk e.d.) om nog andere dingen. 'We staan hier om informatie te geven over ons bedrijf maar ook om meer naamsbekendheid te krijgen. Tot dusver ben ik tevreden', zo vertelde René.

Toch waren er ook enkele 'balende' Vordense ondernemers. 'Staan wij hier met onze eigen producten op de braderie en dan zien wij een eind verderop in de straat ondernemers van 'buiten- Vorden' met precies dezelfde producten. Dat kan toch niet de bedoeling zijn. Nee, niet onze namen in de krant, ik bespreek dit intern wel', zo kreeg de pers te horen. De 92 jarige Gerda Wolters was met haar dochter Betty present. Gerda maakt elk jaar zo'n honderd poppetjes die in haar stand verkocht worden. De opbrengst is voor gehandicapte kinderen (Philadelfia).

De ANBO stond ook op de braderie om middels spelletjes als sjoelen, spijkerslaan, klootschieten e.d. de clubkas te spekken. Petje- af voor de folkloristische dansgroep De Knupduukskes die werkelijk 'in het zweet des aanschijn' dansen als de Drikusman en Wie goat met zijn alleen noar Hoksebarge toe, uitvoerden. 'Wij doen dit voor ons plezier maar hopen ook dat er zich nog enkele nieuwe leden aan zullen melden, want wij kunnen er nog wel wat gebruiken', zo sprak één der dansers die zich even later tussen de (vier) optredens door een pilsje meer dan lekker liet smaken. Aan het eind van de straat, nabij Sueters, gaf de brandweer demonstraties. Ook zaterdag was de brandweer present. De kinderen vonden het leuk, maar nog leuker springen op het grote luchtkussen dat zich in een brandweerauto bevond.

Braderie voor de jeugd meer dan geslaagd

Kinderen centraal tijdens opening Zomerfeesten

Vorden - Het was donderdagmiddag eerst nog even rustig in het dorp. Toen de basisscholen uitgingen was het snel naar huis en daarna in één streep door naar de kermis. Dat 'vermaak' heeft nog altijd grote aantrekkingskracht op de jeugd. Een klein jochie, speciaal voor de kermis logerend bij oma en opa in Vorden, vroeg zich af waarom de kinderen hier tijdens de kermis niet vrijaf hebben. 'Als er bij ons in het dorp kermis is, hoeven wij nooit naar school ', zo sprak hij.

De Vordense schooljeugd en ongetwijfeld ook de leerkrachten, zullen jaloers zijn op die dorpen waar het vrij- hebben tijdens de kermis een dood- normaal gebeuren is! De ' kleine jeugd' verzamelde zich donderdag nabij de grote feesttent bij Bakker, waar de ballonnen werden uitgedeeld. Herman Eskes gaf het startsein en vertelde daarbij tevens dat tijdens deze openingsdag van de zomerfestiviteiten het kind centraal staat. Vervolgens ging de jeugd met Lotte van Dam voorop richting de rotonde bij Sueters, waar de ballonnen het luchtruim kozen. Over een paar weken wordt bekend gemaakt welke ballon de grootste afstand heeft afgelegd.

Onderwijl maakten leden van Jong Gelre Vorden- Warnsveld het spelcircuit gereed met het thema 'platteland' . Het gewichtraden , één van de onderdelen, werd gewonnen door Pien Kranenberg. Het gooien van ballonnen met water in een melkbus werd gewonnen door Annemiek van 't Klooster. 'Deze melkbussen doen eind van het jaar altijd dienst tijdens het traditionele carbid- schieten', zo vertelde Annemiek Riefel, voorzitter van Jong Gelre. Het spijker- slaan werd gewonnen door Ivo Velhorst en het stokken vangen door Ilja Kolkman. Lotte van Dam presenteerde met haar gezelschap voor de jeugd een spel getiteld: 'Op ontdekkingsreis door de mensheid'.

Zaterdagmiddag werd onder schitterende weersomstandigheden (niet te heet) in het centrum van het dorp een kinderbraderie georganiseerd. Uit alle 'hoeken en gaten' kwam de jeugd veelal in gezelschap van familieleden naar het dorp om de hun toebedeelde stand in te richten. Er was van alles te koop, speelgoed, poppen, computerspelletjes, boeken, je kunt het zo gek niet bedenken of het was aanwezig. 'Marktplaats' zou er jaloers op zijn geworden. Met de vakantie in het vooruitzicht voor de schooljeugd een uitstekende gelegenheid om nog een extra zakcentje te verdienen. Prachtig de wijze waarop de jeugdige verkopers vol enthousiasme hun 'waren' aanprezen en hoe ze een uur voor het verstrijken van de markt vertelden hoeveel geld ze al hadden verdiend.

Pia (11) en Deniz (11) hadden al 95 euro bijeen en ' dat gaan we lekker op de kermis opmaken', zo vertelden de meiden. Lisa (10) verkocht onder meer poppetjes.'Papa en mama hebben me goed geholpen. Ik weet niet precies hoeveel geld ik al heb ontvangen, maar ik ben er wel blij mee. Geen flauw idee wat ik er mee ga doen', zo zegt ze. De vader en moeder van Demi (13) en Britt (10) hadden twee auto' s nodig om de spullen van hun kroost naar de braderie te brengen. 'We hebben nu al 130 euro en daar gaan wij leuke dingen van kopen', zo vertelde Demi. Ondertussen het dweilorkest De Haarschutters uit Westerhaar vrolijke deuntjes blies, vertelde Sarah (13) die samen met haar zus Anna (11) en vriendin Danique (13) de stand bemande, dat ze al veel geld hadden ontvangen. 'Wat we er mee gaan doen weten we nog niet. Ik denk voor de vakantie', zo sprak Sarah.

In de stand waar de negenjarige Jorn aanwezig behoorde te zijn, nam moeder Wendy de honneurs waar. 'Ja, sorry hoor, Jorn heeft ongeveer al 50 euro verdiend en dat geld maakt hij momenteel op de kermis op', zo zegt moeder Wendy lachend. Vrijwel alle kinderen vertelden openhartig over hun verdiensten op deze braderie. Uitgezonderd ene Ivo. 'Ik beroep mij op mijn zwijgrecht', zo sprak de jongeling met een stalen gezicht'. Waarvan acte!

REAGEREN OP EEN ARTIKEL IN CONTACT? NATUURLIJK OP WWW.CONTACT.NL

Foto's bekijken!

Vorden - Fotograaf Rob Schmitz heeft tijdens de zomerfeesten in Vorden zowel van de braderie als de kermis, een uitgebreide fotoreportage gemaakt. Wilt u die bekijken?
Zie www.robschmitzfotografie.nl

EIGEN MENING?
TIEN JAAR CEL!
Steun Amnesty met € 3,- per maand. Sms AMNESTY AAN naar 5757.
AMNESTY INTERNATIONAL

AGENDA VORDEN

KUNSTAGENDA VORDEN

- Beeldende, museale kunst, 'alleen maar verbeelding' galerie De Ezelstal met werken van Jan Homan en Gradus Verhaaf in KZV-Galerie. Open op zaterdagmiddag: 27 juli en 3, 10, 17 augustus. www.kunstzondagvorden.nl
- t/m eind september foyer TOM, Lindeseweg 29 - schilderijen van Bauk Zwaan, geopend tijdens voorstellingen: www.amare-galerij.nl
- t/m eind september galerij Amare, Komvonderlaan 6 - schilderijen van cursisten atelier Amare, in de tuin keramiek van Wilma Hornsveld, open op afspraak (T 0575 555783): www.amare-galerij.nl
- woensdag 24 juli TOM, Lindeseweg 29, 20:00h - Zomercarrousel 4 met Buitengewoon!, Jolieke van Osch, Loek Boer en Frans van Montfoort: www.tom-vorden.nl
- woensdag 31 juli TOM, Lindeseweg 29, 20:00h - Zomercarrousel 5 met duo Adema, Wendy Addink, Boudewijn Betzema: www.tom-vorden.nl
- donderdag 1 augustus atelier Amare, Komvonderlaan 6, 14:00-17:00h, kinderworkshop schilderen vanaf 6 jaar, ontwerp je eigen Hundertwasserhuis: www.amare-atelier

AchterhoekAgenda.nl

Bronckhorst

Dinsdag 23 juli 2013
18:30 Fietstocht – Halle

Woensdag 24 juli 2013
11:00 Jubileumfietstocht - 100 jaar Achtkasteelentocht – Vorden
12:00 Kinderspeel- en doedag Museum Smedekinck – Zelhem
15:00 Rondleiding en wijnproeverij 't Heekenbroek – Achter-Drempt
20:00 Slagwerkgroep Crescendo bij Live@Ideaal – Zelhem
20:00 Zomercarrousel Theater Onder de Molen – Linde

Donderdag 25 juli 2013
10:30 Rondleiding door de tuinen van de Wiersse – Vorden
13:30 Fietstocht 55+ – Keijenborg
14:00 Huifwagentocht – Zelhem
15:30 Toeristenconcert Dorpskerk – Vorden
19:30 Staringavond – Vorden

Vrijdag 26 juli 2013
13:00 Zomer in Gelderlad – Hengelo
14:00 Begin het weekend met boer Willem – Vorden
15:30 Orgelconcert met Gonny van der Maten – Zelhem
19:30 Staringavond – Vorden

Zaterdag 27 juli 2013
10:00 Zomerse Zaterdagmarkt op Boerderij De Vijfsprong – Vorden
10:00 Jeu-de-boulestoernooi op Parkcamping de Graafschap – Hummelo
10:00 Fiets de Boer – Zelhem
11:00 Bezoekerstuin – Halle
13:00 Expositie 'Alleen maar verbeelding' – Vorden
16:00 SmoksLympics – Zelhem

Zondag 28 juli 2013
10:00 Oogstdag – Bekveld
10:00 Open Dag - de Wiersse – Vorden
11:00 Bezoekerstuin – Halle
19:00 Zangdienst 'Vorden zingt' – Vorden

Dinsdag 30 juli 2013
15:30 Melkklinic - Melk mee met boer Willem – Vorden

Woensdag 31 juli 2013
11:00 Jubileumfietstocht - 100 jaar Achtkasteelentocht – Vorden
15:00 Rondleiding en wijnproeverij 't Heekenbroek – Achter-Drempt
20:00 Zomercarrousel Theater Onder de Molen – Linde

Donderdag 1 augustus 2013
10:30 Rondleiding door de tuinen van de Wiersse – Vorden
13:30 Fietstocht 55+ – Keijenborg
14:00 Huifwagentocht – Zelhem

Vrijdag 2 augustus 2013
14:00 Begin het weekend met boer Willem – Vorden
15:30 Orgelconcert met IJsbrand ter Haar – Zelhem

Zaterdag 3 augustus 2013
10:00 Zomerse Zaterdagmarkt op Boerderij De Vijfsprong – Vorden
10:00 Fiets de boer – Vorden
10:30 Rondleiding Tuinen van de Wiersse – Vorden
13:00 Expositie 'Alleen maar verbeelding' – Vorden
14:00 Zelhemse Zomerfeesten – Zelhem
21:00 Feestband Nedjus – Zelhem

Zondag 4 augustus 2013
10:00 Openluchtdienst 'In de Groene Kathedraal' – Vorden
10:00 Open Dag - de Wiersse – Vorden
12:00 Rommelmarkt camping Kom-Es-An – Hengelo

Dinsdag 6 augustus 2013
15:30 Melkklinic - Melk mee met boer Willem – Vorden

*Dit is een selectie uit de AchterhoekAgenda. Uw evenement of activiteit ook in deze agenda? Ga dan naar **www.achterhoekagenda.nl**, meld u aan als redacteur en voeg zelf items toe.*

Dirigent en leden Rainbowband zijn klaar voor de Zwarte Cross

'We gaan er één groot feest van maken'

Jeroen Rutjes (links) en dirigent Tonnie Weikamp tijdens de repetitie met Jovink voor de Zwarte Cross. Ze zijn helemaal klaar voor het optreden aanstaande zondag. "We gaan er één groot feest van maken!"

Lichtenvoorde - De Rainbowband is klaar voor hun optreden op de Zwarte Cross. Dirigent Tonnie Weikamp en toetsenist/zanger Jeroen Rutjes uit Lichtenvoorde hebben veel zin in het optreden: "We gaan er één groot feest van maken."

Al vanaf het moment dat Pieter Holkenborg van De Feestfabriek Tonnie vroeg of de Rainbowband op de Zwarte Cross wil spelen, waren de dirigent en de muzikanten enthousiast. De Lichtenvoordse leider van het orkest lacht: "Vlak voordat bekend werd dat we op de Zwarte Cross mochten spelen, hadden we een vrij slecht optreden gehad. Ik heb ze toen verteld dat ze wel wat beter moeten oefenen."
Dat hebben de orkestleden gedaan. "Eén van de muzikanten belt me zelfs zes keer in de week exact om 17.30 uur op om te zeggen dat hij heel goed heeft geoefend."
De Rainbowband zal op zondagavond zeven nummers ten gehore brengen op het hoofdpodium van het bekende Achterhoekse festival. Tevens zal er een lied samen met Jovink worden gespeeld.
Jeroen is er helemaal klaar voor. Hij speelt keyboard en zal ook nog twee nummers solo zingen en daarnaast is hij vrijdagavond ook nog op het festival aanwezig om te werken. Dat belooft nachtwerk te worden. De dirigent wijst hem erop dat hij zondags wel weer fit moet zijn. Jeroen stelt hem gerust. "Ik heb de hele zaterdag nog om bij te komen." Echt zenuwachtig is hij niet. "Als het begin maar goed loopt, dan komt het vanzelf goed. We gaan er een mooi feestje van maken."
Tonnie, die al ruim 25 jaar in de muziek zit, denkt dat er toch wel wat kriebels zullen komen als ze daar straks voor tienduizenden mensen staan. "Dit gaat wel het meest spectaculaire optreden worden dat ik ooit heb meegemaakt." Hij vervolgt: "Je begint 18 jaar geleden met een clubje van 12, nu telt het orkest 40 leden. Het kost veel tijd en energie om dit met alleen vrijwilligers te bewerkstelligen, maar je krijgt er ontzettend veel voor terug. Deze mensen maken echt de muziek die ze leuk vinden. Je ziet ze opfleuren tijdens de repetities. Voor hen is het echt een avondje uit en ze leren er hun grenzen verleggen."

Hij is de mannen van de Zwarte Cross zeer dankbaar voor deze kans. "Dit is echt de kroon op het werk", aldus de trotse dirigent.

Dankzij sponsoren zijn er nu mobiele zitplaatsen voor evenementen in Bronckhorst

Vijf tribunes opgeleverd

Vorden - Wie op zoek is naar tribunes voor een evenement of festiviteit, hoeft niet ver meer te zoeken. Woensdag 17 juli werden bij de familie Beumer aan de Schuttestraat in Vorden tribunes opgeleverd, die worden gebruikt bij diverse evenementen van de VOV en VV Vorden en tevens in de gehele gemeente Bronckhorst gehuurd kunnen worden.

VOV-voorzitter Marcel Leferink maakte meteen van de gelegenheid gebruik om de familie Beumer te bedanken. Dankzij hen heeft de VOV nu niet alleen de beschikking over een ruimte om de gloednieuwe tribunes te stallen, maar ook een plek om alle andere materialen voor bijvoorbeeld de Kerstmarkt en het door VV Vorden georganiseerde Kuijpertoernooi op te bergen. "Ook is er hier de gelegenheid om kapotte spullen te repareren."
Als dank voor de gastvrijheid overhandigde de VOV-voorzitter hem twee kaarten voor het jubileumconcert ter ere van het 100-jarig bestaan van de Achtkasteelentocht.
Daarnaast bedankte Leferink de de sponsoren die de vervaardiging van de vijf tribunes financieel mogelijk hebben gemaakt. Barendsen huis-, tuin- en haard, Natuurmonumenten en schildersbedrijf Peters zorgden samen met Bernard Wunderink en Jan Hulshof voor de vervaardiging van de tribunes. Verder prijken op de tribunes sponsorborden van de VOV en VV Vorden, Bruna, Dutch PC, Notariskantoor Hulleman, Helmink Wonen, Klussenbedrijf R. Kappert, De Herberg, Bakker, Weevers Grafimedia, autobedrijf Groot Jebbink en Travel Counsellors.

Er is maar 1 BOEKENMARKT

Zondag 28 juli,
55 kramen, Zutphen
IJsselkade; 10.00-17.00 uur
www.boekenvreugd.nl

DERWISHHUUS
IMPORT VAN PRODUCTEN UIT HET NABIJE OOSTEN
kelims, camelbags
en wellness
van de zijderoute
WWW.DERWISHHUUS.NL

Bert van Genderen **koopt en haalt uw boeken** en betaalt à contant. Tel. (0543) 45 13 11.

TE KOOP GEVRAAGD
Alle merken en bouwjaren
AUTO'S EN BEDRIJFSWAGENS
à contant + RDW-vrijwaring
André Boschker
Ruurlo
Tel. (0573) 45 28 74 b.g.g. 06 53405682
www.boschker.nl

Kun je
blind ook
professor
worden?

Met aangepaste lesprogramma's en hulpmiddelen kan blind en slechtziend talent de eerste stappen zetten naar een toekomstige carrière.

Geef op 4004040 of doneer online

bartiméus sonneheerdt
VERENIGING
oog voor blinden en slechtzienden
www.steunbartimeus.nl

simavi
helpt
leert
werkt aan
gezondheid
www.simavi.nl
simavi

IJSSEL
computerservice

Thuisservice voor particulier én MKB

- Betrouwbare en goede service aan huis
- Vakkundige, snelle reparaties en onderhoud
- Geen voorrijkosten *
- Gratis vervangende PC of laptop tijdens reparatie
- Ook voor al uw vragen en advies

Bel 0575-451000 of
* zie www.ijsselcomputerservice.nl

Praktijk voor de Chinese Geneeskunde

Shiatsu massage/Therapie
Shiatsu is een vorm van drukpuntmassage, waarmee de algehele circulatie wordt gestimuleerd en een betere doorbloeding en lichaamsenergie bevorderd wordt.
Hierbij wordt o.a. gebruik gemaakt van Acupressuurpunten, (drukpunten) zodat blokkades , stagnaties oplossen.
Waardoor een gevoel van rust en ontspanning ontstaat, tevens een gunstig effect op slaapstoornissen.

Shiatsu werkt bij allerlei klachten o.a. :
Migraine
Darmklachten
Schouder/Nek/Rugklachten
Stressklachten
Slaapstoornissen
Spijsverteringsproblemen enz.

Aangesloten bij RBNG en Zhong zodat behandelingen grotendeels vergoed worden door Zorgverzekeraar.

Voor info of behandeling op afspraak: Jet Scholtz-Hartman
Ruurloseweg 95 Vorden
Tel: 0575-556500

DutchPC
Electronics

Bent u toe aan vervanging van radio, televisie, computer, wasmachine, koelkast of inbouwapparatuur..... Misschien wilt u wel gewoon eens iets anders.

Loop dan eens binnen bij:
DutchPC Electronics
Zutphenseweg 29, Vorden
Tel.: 0575-551224

Ook voor al uw reparaties!

Gedurende werkzaamheden Zutphenseweg:
OPHAALSERVICE!!

GB Hekwerken en Omheiningen

Berendsen Omheiningen –
Berendsen Hekwerken –
Berendsen Aanhangwagens –

Berendsen Hekwerken
Verkoop en plaatsen verschillende soorten hekwerken, sierhekwerken, poorten en nog veel meer!
www.berendsenhekwerken.nl

Berendsen Omheiningen
Verkoop en plaatsen verschillende soorten omheiningen, afrasteringen, schuttingen en nog veel meer!
www.berendsenomheiningen.nl

Berendsen Aanhangwagens
Verkoop en reparatie diverse merken aanhangwagens en trailers.
www.berendsenaanhangwagens.nl

Hoefkensestraat 16a, Drempt | 0313 - 47 63 11 | 06 - 53 842 907

Langeler mode
Fashion with feeling
Kerkstraat 11
Hengelo (gld)
tel: 0575 461235
info@langelermode.nl

Sandwich Sâo Paulo Scarva Expresso Frank Walder Summum Taifun Betty Barclay Rosner Roberto Sarto

repairhouse

Inkoop en verkoop van gebruikte smartphones
verkoop van accessoires en onderdelen
www.repairhouse.nl
Stationsstraat 14 • 7201MD Zutphen • 0575 54 74 11

BOUWMARKT DE TOLBRUG
Uw adres voor:
- IJzerwaren (ook alles per stuk)
- Gereedschappen
- Hout en plaatmaterialen
- Tuinhout (alles op maat gezaagd)
- Sterk in technisch materiaal
- Persoonlijke bediening
- Wij denken nog met u mee en geven graag advies
- Blijvende verkoop en vullen van progaangasflessen

Zutphen Emmerikseweg 17 • 7227 DG Toldijk
Tel. (0575) 45 16 55 • Fax (0575) 45 26 79

Cornelissen
InstallatieService

- Gas, Water, Elektra en Sanitair
- Badkamer en keuken verbouwingen
- Plaatsing en onderhoud van complete CV

LET OP!
NU MAAR 6% BTW
OP ONS UURLOON!

Bij aanschaf Remeha CV ketel keuze uit 5 cadeau t.w.v. € 100,00. GRATIS!

BADKAMER/SANITAIR SHOWROOM
GEOPEND OP VRIJDAG VAN 14.00 TOT 20.00 UUR EN ZATERDAG VAN 10.00 TOT 14.00 UUR

Cornelissen
InstallatieService
Hekkehorst 4
7207 BN Zutphen
Tel. 0575-846728
www.installatiebedrijf-cornelissen.nl
info@cornelisseninstallatie.nl

DE SPANNEVOGEL
Maandaanbieding JULI
Diverse raamdecoraties
15% korting*
(o.a. rol- en vouwgordijnen, jaloezieën, plissés en duettes). Tevens het plissé en duette topdownsysteem gratis.
**vraag naar de voorwaarden*
Ruurloseweg 2, Hengelo Gld.
Tel. (0575) 46 14 84
Dorpsstraat 27, Ruurlo
Tel. (0573) 45 31 93
Markt 9, Groenlo
Tel. (0544) 46 33 35
www.spannevogel.nl

MANON
Vincent houdt van Manon. Zij geeft nierpatiënten zoals hij toekomst. Word ook donateur.
www.nierstichting.nl
NIERSTICHTING
GEEFT TOEKOMST.

Molenfair Lindesche Molen

Vorden - Afgelopen zondag 21 juli werd de tweede molenfair georganiseerd door de stichting de LindDe 43 kramen welke op zaterdag reeds waren opgezet, werden zondagmorgen vanaf ongeveer 9 uur gevuld met allerlei spullen van foto- kaarten tot groente en van de wereld winkel tot een stand met natuurlijke katoen waarvan bedkleden werden gemaakt.

Een zeer divers aanbod dus in Linde. Ondanks het warme weer is de molenfair een groot succes geworden. Daarnaast was de tractoren club uit Marienvelde aanwezig met 20 tractoren van oud tot zeer oud. Ook had deze club nog enkele kleine werkende machines bij zich om de werking hiervan te laten zien. Dit had een grote aantrekkingskracht op de mannelijke bezoekers. Verder waren er stands met sieraden, glas in lood, jam in vele smaken, welke ook geproefd mochten worden, aardbeien , gerookte vis, ijs en nog vele andere producten. Er waren deze zondag ongeveer 1100 bezoekers, die voor een gemoedelijke sfeer zorgden.

Groene Energie redt Achterhoeks landschap

Vorden - Vijf organisaties die zich bezig houden met landschapsonderhoud hebben een uniek plan bedacht dat het mogelijk maakt ook in de toekomst de Achterhoekse houtwallen in stand te houden. De kern van dit vernieuwende plan is dat zij de houtsnippers die bij het onderhoud van houtwallen vrij komen, verkopen in de vorm van 'groene warmte'. De organisaties verwachten aan het einde van dit jaar de eerste duurzame warmte te kunnen leveren.

Zij spelen hiermee in op afnemende subsidiemogelijkheden voor landschapsonderhoud. De beoogde afnemers van de warmte zijn eigenaren van grote gebouwen. Bij die gebouwen
laten de initiatiefnemers houtkachels plaatsen met een hoog rendement. De kachels worden gevuld met houtsnippers die vrijkomen uit de houtwallen in de directe omgeving. Zo 'adopteert' de afnemer als het ware een stuk Achterhoeks landschap met de duurzame verwarming van zijn pand. De warmte wordt aangeboden tegen gangbare energieprijzen. De organisaties mikken vooral op eigenaren van grote gebouwen als kantoren, fabriekshallen, verzorgingstehuizen, gemeentehuizen en zwembaden. Die slaan daarmee een dubbelslag doordat ze niet alleen bijdragen aan het in standhouden van het fraaie Achterhoekse landschap, maar ook aan een vergroening van de energievoorziening. De eigenaar gaat zo duurzamer ondernemen en versterkt daarmee zijn imago. Door de samenwerking met de landschapsbeheerders draagt hij bij aan de doelstelling van Agenda Achterhoek 2020 om in 2030 energieneutraal te zijn en alle energie in de eigen regio duurzaam op te wekken. Vooralsnog bestaat het samenwerkingsverband uit Geldersch Landschap & Kasteelen, Natuurmonumenten, VALA (het samenwerkingsverband van de zes Achterhoekse agrarische natuurverenigingen), Stichting Landschapsbeheer Gelderland en Waterschap Rijn en IJssel. De Achterhoekse gemeenten beraden zich nog op aansluiting bij het initiatief.

Oud- organist van Vordense Dorpskerk terug op Lohmanorgel

Vorden - Tijdens het Toeristenconcert op donderdagmiddag 25 juli aanstaande komt Gijs van Schoonhoven even terug naar het orgel waarop hij begonnen is als organist in de Vordense Dorpskerk. Hij neemt ook een Duitse fluitiste, Hanne Feldhaus en een eigen kistorgel mee waarmee hij

Gijs van Schoonhoven en Hanne Feldhaus hebben een programma met muziek van Astor Piazolla, Scott Joplin, Cor Kee en Johann Sebastian Bach. De muziek zal klinken uit een aantal verschillende blokfluiten, het kistorgel en ook het Lohmanorgel. De Toeristenconcerten zijn laagdrempelig van karakter, duren ongeveer 30 minuten en beginnen steevast op de donderdagmiddag om 15.30 uur. De toegang is gratis maar er wordt wel een collecte gehouden ter bestrijding van de kosten. Zie verder www.muziekdorpskerkvorden.nl en www.achterhoekagenda.nl

'We zagen het al een tijdje aankomen'

Van der Wal 'glas-in-lood' Vorden legt het loodje

Het bedrijfspand aan Het Hoge

Vorden - Wanneer de lopende opdrachten zijn afgehandeld, wordt het bedrijf Van der Wal 'glas- in- lood', dat is gevestigd aan het Hoge in Vorden, eind augustus beëindigd. Dat betekent dat de zes medewerkers op zoek moeten naar een andere baan. Het bedrijf, specialist op het gebied met alles wat met glas- in- lood heeft te maken, houdt er mee op, omdat de subsidies in de restauratiebranche door de overheid worden stopgezet.

Ronnie Stokkink (52) werkt al 24 jaren als werkcoördinator in het bedrijf zegt: 'Dat de zaak gaat sluiten kwam niet als een verrassing, wel het tijdstip. Intern zagen we het al wel aankomen. Steeds minder opdrachten en een overheid die stopt met het verlenen van subsidies. Dan weet je het wel. Ik heb hier altijd met veel plezier gewerkt, eerst bij van der Wal (eigenaar Leo Westerhof) en later bij Frank Coolen, de huidige eigenaar. Iets maken dat onder je handen groeit, prachtig om te doen. Dus nu solliciteren. Ik verwacht dat ik wel een andere baan vind. Aan mensen die met hun handen kunnen werken, is nog steeds een tekort', zo zegt Ronnie Stokkink vol overtuiging.

Collega Herbert Rutgers (49) werkt inmiddels 23 jaar bij Van der Wal. Ook hij zegt al die jaren met veel plezier bij het bedrijf te hebben gewerkt. Herbert: 'Bezig zijn met 'glas-in- lood' en alles wat daarbij hoort, is een leuke baan. Ook voor mij komt de sluiting niet als een verrassing. De economie loopt sterk terug, met name de ontwikkelingen in de bouw zijn zorgelijk. Minder orders, dan weet je wat er gaat gebeuren. Natuurlijk niet leuk wanneer je hoort dat je word ontslagen. Het is niet anders. Straks op zoek naar een andere baan, ik zie wel hoe het verder loopt', aldus Herbert Rutgers. Van der Wal 'glas –in- lood' werd 24 jaar geleden opgericht door Leo Westerhof. Die runde in Vorden al een schildersbedrijf met in de hoogtijdagen, ruim 50 man personeel. In feite was Jan Berentsen de man die de aanzet gaf tot de 'glas- in –lood' tak.
Jan Berentsen (inmiddels gepensioneerd) daarover: ' Ik werkte destijds bij een soortgelijk bedrijf in Arnhem, maar voelde mij daar niet thuis. Ik raakte op gegeven moment in gesprek met Leo Westerhof en adviseerde ik hem een zelfde soort bedrijf, naast het schildersbedrijf, op te zetten. Dan kom jij maar bij mij in dienst en realiseer het maar, zo sprak Leo. Dat heb ik toen gedaan. We zijn toen op de huidige plek aan het Hoge begonnen, ergens in een klein hoekje. Al gauw kregen we veel opdrachten uit geheel Nederland. Ook restauratiewerkzaamheden in deze regio zoals aan de kerken in Zieuwent , Kranenburg noem maar op', zo zegt Jan Berentsen. Riet Westerhof, echtgenote van de in 2011 overleden Leo Westerhof, roemt de kwaliteiten van Jan Berentsen. 'Een perfecte vakman, een man met twee gouden handen. Trouwens al ons personeel waren vakmensen', zo zegt Riet Westerhof terug kijkend.

Dat het bedrijf gaat sluiten stemt haar verdrietig. 'Wat zou Leo dat erg gevonden hebben', zo zegt ze. Ook Jan Berentsen vindt het treurig dat er zoveel vakmanschap gaat verdwijnen. 'Maar ik begrijp het wel hoor, wanneer de overheid de subsidiekraan dicht draait, is sluiten onvermijdelijk'. Riet Westerhof haalt nog eens uitvoerig herinneringen op uit de tijd dat haar man Leo samen met Ton Greuters in 1964 het schildersbedrijf van Jan van der Wal overnam. Toen Ton te kennen gaf te willen stoppen ging Leo alleen verder. In 2002 toen de pensioen gerechtigde leeftijd in zicht kwam, verkocht Leo het bedrijf aan Ludwig Smits uit Duiven, waarna het bedrijf verder ging als 'Burgers Van der Wal'. Toen Leo stierf waren alle oud- medewerkers bij het afscheid aanwezig en dat deed mij heel erg goed', zo zegt Riet Westerhof.

Sandor Verkijk dartkampioen van Vorden

Hannie reikt de prijzen uit aan kampioen Sandor Verkijk en nummer twee Gerrie Steenbreker

Vorden - Zaterdagmiddag werd in De Herberg gestreden om het dartkampioenschap van Vorden. Aangezien dit evenement midden in de vakantieperiode viel, waren er minder deelnemers dan gebruikelijk. In totaal waren er 18 darters die met veel enthousiasme de strijd met elkaar aangingen.

Er werd in drie poules van zes spelers uitgemaakt wie er door ging naar de finaleronde . De rest streed om een plaats in de kleine finale. In één poule was het verschil qua punten duidelijk, maar in beide andere poule' s was het verschil zo klein dat het onderlinge resultaat de doorslag moest geven. Uiteindelijk moesten maar liefst drie voormalige Vordense kampioenen zich melden in de 'verliezers- ronde'. In deze finale die na een aantal knock-out wedstrijden werd gespeeld, won Harry Oostenrink met 3-0 van Hilbert Stoel. Hilbert was één van de weinige spelers die niet in Vorden woont, maar wel al jaren meestrijdt voor de prijzen.
Toen het om de echte Vordense titel ging, was het duidelijk dat hier maar één speler recht op had. Sandor Verkijk werd al eerste in een zeer sterke poule en daarna toonde hij ook nog eens zijn klasse in de finale. Hij had over de hele dag maar liefst 3x de hoogste score van 180 gegooid. Hij presteerde het ook om in de finale de hoogste finish van 124 te gooien. Met een 4-0 nederlaag werd Gerrie Steenbreker 2e op dit kampioenschap. Tegen een ontketende Sandor Verkijk was dit geen schande.

Hannie van De Herberg reikte na afloop de prijzen uit, waarna de deelnemers gezamenlijk het restaurant weer omtoverden voor de rest van de kermis. Ook in 2014 wordt het Vordense dart kampioenschap weer tijdens de zomerfeesten gehouden.

gemeente Bronckhorst

Nieuws & informatie

een publicatie van de gemeente Bronckhorst

Jaargang 8
Nr. 30, 23 juli 2013

Gemeentehuis
Elderinkweg 2, 7255 KA Hengelo (Gld)

Postadres / telefoonnummer
Postbus 200, 7255 ZJ Hengelo (Gld)
tel. (0575) 75 02 50 (centraal nummer)
fax (0575) 75 05 99
e-mail: info@bronckhorst.nl
website: www.bronckhorst.nl
volg ons op twitter: @gem_bronckhorst
banknummer: 28 51 04 497

Openingstijden

- Maandag t/m woensdag van 08.30 tot 16.30 uur (telefonisch tot 17.00 uur).
- Donderdag van 08.30 tot 19.30 uur (telefonisch tot 17.00 uur).
- Vrijdag van 08.30 tot 12.30 uur.

Wij adviseren u voor een bezoek aan het gemeentehuis een afspraak te maken. Dit voorkomt mogelijke wachttijden. Bij ingewikkelder producten of vragen weet u dan ook zeker dat er een deskundige medewerker voor u beschikbaar is. Voor veel voorkomende producten zoals paspoort, rijbewijs etc. kunt u heel eenvoudig via de website een digitale afspraak maken. Alle andere afspraken maakt u telefonisch via (0575) 75 02 50.

Calamiteitennummer (06) 13 10 07 77 (alleen buiten openingstijden)

B en w info

Burgemeester Henk Aalderink
Openbare orde en veiligheid, Coördinatie handhaving, AJBZ (Algemene Juridische en Bestuurszaken), Voorlichting/ communicatie en promotie, Dualisering, Publiekszaken (dienstverlening), Informatisering en automatisering

Wethouder Arno Spekschoor
Volkshuisvesting en ruimtelijke ordening, Financien en belastingen, Afval en milieu, Facilitaire zaken

Wethouder Dorien Mulderije
Economische zaken, Coördinatie plattelandsontwikkeling, Recreatie en toerisme, Personeel en organisatie

Wethouder Paul Seesing
Ontspannen (sport en cultuur), Wegen en groen, Verkeer en vervoer, Werk en inkomen en Zorg

Wethouder Josephine Steffens
Jeugd- en onderwijsbeleid, WMO incl. ouderenbeleid, Volksgezondheid, Regiozaken

Afspraak maken?
Als u wilt, kunt u een afspraak maken met één van de collegeleden, via het bestuurssecretariaat van de gemeente, tel. (0575) 75 03 84.

Gemeenteraad bereiken?
Neem contact op met de griffie, tel. (0575) 75 02 50 of e-mail: griffie@bronckhorst.nl

Colofon
'Gemeente Bronckhorst Nieuws & Informatie' is een uitgave van de gemeente Bronckhorst.
Redactie: afdeling communicatie
tel. (0575) 75 02 50
e-mail: communicatie@bronckhorst.nl

De artikelen staan ook op de website www.bronckhorst.nl.
Op deze website vindt u de belangrijkste informatie over de gemeente.

Berging Lancaster vliegtuigwrak in Zelhem gaat door

Project start in najaar, na 1 oktober

Op 23 september 1944 keerde een Britse bommenwerper, een Lancaster ED470, van het 61e Squadron van de Royal Airforce niet terug van een vlucht naar Duitsland. Aan boord waren zeven bemanningsleden, waarvan er één de crash overleefde omdat hij met een parachute het vliegtuig tijdig kon verlaten. Pas veertig jaar later kregen de nabestaanden te horen dat de andere zes vliegers waren omgekomen omdat hun vliegtuig boven Nederland in de Waal was neergestort. In werkelijkheid ligt het wrak van de ED470 met daarin de stoffelijke overschotten van de bemanningsleden vrijwel zeker nog in het weiland voor boerderij De Gasthuisplaats aan de Hummeloseweg in Zelhem.

Enkele nabestaanden tijdens een bezoek aan de plek waar de Lancaster met hun geliefden vrijwel zeker neerstortte.

Op die 23e september omstreeks 22.30 uur stortte daar een Lancaster bommenwerper neer. Korte tijd later ontplofte de bommenlading en sloeg een enorme krater in de grond. Zowel het vliegtuig als de omgekomen vliegers konden op dat moment niet worden geïdentificeerd. Enkele kleine menselijke resten zijn geborgen en begraven op de begraafplaats in Zelhem. Archiefonderzoek heeft inmiddels uitgewezen dat het wrak bij De Gasthuisplaats bijna zeker van de ED470 is. Absolute zekerheid kan alleen een berging bieden. Een berging vooral in het belang van de nabestaanden. Nabestaanden die daarmee eindelijk, na bijna 70 jaar, het ware verhaal krijgen van zes jongens die hun leven gaven voor onze vrijheid.

Begroting is rond
Onlangs is de begroting voor het bergingsproject rondgekomen. Dit betekent dat de berging doorgaat! Op dit moment is de planning dat de berging in het najaar, na 1 oktober, plaatsvindt. De berging zal enkele weken in beslag nemen. De gemeente is de opdrachtgever van de berging. Defensie/bergingsofficier organiseert en coördineert. De civieltechnische aannemer die de berging gaat uitvoeren, is T&A Survey uit Almelo/Amsterdam. De kosten voor het bergingsproject, inclusief ook het maken van complete lespakketten voor schoolkinderen en een communicatietraject, bedragen ca. 385.000 euro. Het rijk vergoedt via een subsidie 70% van de kosten. De gemeenteraad stelde in februari 50.000 euro beschikbaar en daarnaast kwamen er bijdragen van onder meer het Roelvink fonds, Aviko uit Steenderen, Reiger Suspension uit Hengelo en Rabobank Graafschap-Midden.

Informatiebijeenkomsten
Vanzelfsprekend zetten wij zo gauw de data en planning van de berging definitief bekend zijn een uitgebreide communicatiecampagne in om de naaste omwonenden en andere belangstellenden tijdig te informeren over de berging van het vliegtuigwrak en wat dit voor hen betekent. Voor de gemeente heeft de veiligheid bij de berging de hoogste prioriteit.

Werkgroepen
We werken met enkele werkgroepen van inwoners aan de berging. Hierin zitten onder meer vertegenwoordigers van de stichting Oud Zelhem en enkele (oud-)leerkrachten. De werkgroep Historie en educatie zet zich onder andere in om (digitale) lespakketten voor scholen op te zetten en achtergrondinformatie over de gebeurtenis te verzamelen, zoals over de bemanning en de luchtoorlog die de Achterhoek toch behoorlijk raakte. Zij worden bijgestaan door de stichting AVOG (Achterhoekse Vliegtuigwrak Opgravers Groep) uit Lievelde. Naast informatiebijeenkomsten in aanloop naar de berging organiseert de werkgroep Communicatie tijdens de berging ook een aantal kijkdagen en heeft zij een website opgezet waar u de informatie over de berging kunt vinden (www.bronckhorst.nl/vliegtuigberging).

Speciale facebookpagina
Sinds deze week is er ook een facebookpagina: www.facebook.com/vliegtuigbergingzelhem. 'Vind ons leuk' en volg de berging via facebook!

Eerste stap gezet
Op 16 juli is op de wraklocatie aan de Hummeloseweg in Zelhem een bouwbord onthuld om de berging aan te kondigen.

Denkt u over het plaatsen van zonnepanelen op uw dak?

Maak eens een berekening op zonatlas.nl

Veel Bronckhorster daken zijn geschikt voor het opwekken van zonne-energie. Wilt u weten of uw dak geschikt is voor het plaatsen van zonnepanelen en het opwekken van zonne-energie? Kijk dan op www.zonatlas.nl/bronckhorst.

Rekenhulp
Op deze website kunt u met behulp van een eenvoudige rekenmodule uitrekenen welke voordelen een investering in zonnepanelen voor u heeft. De zonatlas houdt rekening met de hoogte van gebouwen, bomen, oppervlakte van het dak, hellingshoeken en de hoeveelheid zon. Door verschillende berekeningen uit te voeren krijgt u bijvoorbeeld inzicht in de terugverdientijd van de investering. De rekenhulp geeft automatisch aan voor welk deel van het dak zonnepanelen het meest geschikt zijn.

Financieel interessant
Omdat de kosten van zonnepanelen fors lager zijn dan een aantal jaren geleden en de prijs voor elektriciteit is gestegen, is de aanschaf van zonnepanelen voor particulieren financieel interessant.

Informatie
Kijk op www.zonatlas.nl/bronckhorst of scan de QR-code voor meer informatie over zonnepanelen en de aanschaf ervan. Mocht uw dak niet geschikt zijn, dan is het straks wellicht een mooi alternatief om deel te nemen aan het nieuwe solarpark-project De Kwekerij in Hengelo, zodat u toch gebruik kunt maken van duurzame energie.
Kijk voor alle informatie over dit project op www.nlsolarparkdekwekerij.nl

Blauwe zone Vorden geldt nu nog niet

Onderdeel van de herinrichting van het centrum van Vorden is de aanleg van een blauwe zone. Op enkele plekken hebben we ook al blauwe lijnen op de weg aangebracht en borden geplaatst. Echter, zolang de werkzaamheden in het centrum nog niet zijn afgerond, geldt de blauwe zone niet. Dat betekent dat u nog onbeperkt in het centrum kunt parkeren, maar wel alléén in de parkeervakken. Zodra de werkzaamheden zijn afgerond, treedt de blauwe zone in werking.

Langparkeerders uit centrum
Binnen een blauwe zone is de maximale parkeerduur twee uur en is het gebruik van een parkeerschijf verplicht. Hiermee willen we langparkeerders weren uit het centrum, waardoor er parkeerplaatsen beschikbaar blijven voor kortparkerende klanten van de ondernemers in het centrum. Voor langparkeerders zijn er voldoende parkeermogelijkheden op het nieuwe parkeerterrein aan De Bleek.

Op vakantie naar het buitenland?

Vraag op tijd uw reisdocument aan!

De zomervakantie is begonnen. Gaat u binnenkort naar het buitenland en is uw reisdocument of dat van uw kind (bijna) verlopen, vraag dan tijdig een nieuw document aan. Een paspoort of identiteitskaart is vijf jaar geldig. En let op: ook kinderen moeten, ongeacht hun leeftijd, een eigen reisdocument hebben om te kunnen reizen naar het buitenland.

Levertijd
De levertijd van een reisdocument is maximaal 5 werkdagen. Heeft u de kaart sneller nodig, dan kunt u een spoedaanvraag doen. Doorgaans ligt het reisdocument dan de volgende werkdag voor u klaar. U betaalt in dat geval wel extra kosten.

Afspraak maken
Om sneller geholpen te worden, kunt u via www.bronckhorst.nl heel gemakkelijk een afspraak maken voor het aanvragen van een Nederlandse identiteitskaart of paspoort. Onder 'Direct naar...' vindt u een link naar afspraak maken. Hier reserveert u een datum en tijd die in uw agenda past, zodat u bij uw bezoek aan het gemeentehuis niet hoeft te wachten. Op de site staat ook meer informatie over het aanvragen van reisdocumenten en de voorwaarden die daarvoor gelden.

Reizen met kinderen
Vaders en moeders, met een andere achternaam dan hun kinderen, kunnen soms problemen hebben bij de persoonscontrole op een luchthaven als zij alleen met hun kind reizen. Bij een reis binnen het Schengengebied (de meeste Europese landen) is er geen persoonscontrole. Naar of vanuit een niet-Schengenland is die controle er wel. De Koninklijke Marechaussee moet bij minderjarigen nagaan of de begeleidende volwassene het ouderlijk gezag heeft. Dit speelt

vooral als een kind met slechts 1 volwassene reist en er redenen zijn om te kijken of er geen sprake is van het onwettig onttrekken aan het ouderlijk gezag. Om vragen te voorkomen, raden wij u aan voor uw vertrek de informatie hierover op www.defensie.nl/marechaussee/service/reizen_met_kinderen/ te lezen of de QR-code te scannen. Hier staat ook een handig formulier dat u kunt downloaden om aan te geven dat uw kind met toestemming van de ouderlijke gezaghebber reist en/of u dat bent.

Rondweg Hummelo in gebruik

Als u in Hummelo of omgeving woont, is het u zeker niet ontgaan! Volgens planning is de nieuwe rondweg om het dorp vorige week in gebruik genomen. Hierbij is de rotonde Sliekstraat aangepast en is een nieuwe rotonde aangelegd op de kruising Keppelseweg/Zelhemseweg. Op het gedeelte tussen deze twee rotondes is geluidsreducerend asfalt aangebracht. Ook is het nieuwe gedeelte van de rondweg voor een groot deel verdiept aangelegd, zodat het verkeer aan het zicht wordt ontrokken.

Na de bouwvak
Na de bouwvakvakantie staat de reconstructie van de Hummeloseweg in Laag-Keppel op stapel. In de bebouwde kom van Laag-Keppel krijgt deze weg een 30 km zone inrichting. Ook komt hier een extra riool om regenwater af te voeren en te laten infiltreren in de bodem. Met een definitief plan voor de herinrichting van de Dorpsstraat/Keppelseweg gaan we na de zomer aan de slag, onder meer in overleg met de Dorpsraad Hummelo.

Openbare bekendmakingen

Als u vragen heeft over een plan of vergunning verzoeken wij u een afspraak te maken via ons centrale telefoonnummer (0575) 75 02 50. Voor de beantwoording van uw vraag zijn archiefgegevens nodig, die niet direct voorhanden zijn. Als u op afspraak komt (bijvoorbeeld een dag later) hebben wij alle gegevens bij de hand.

Aanvragen

Algemene Plaatselijke Verordening/bijzondere wetgeving

- Halle, terrein nabij Heurneweg 6, Heidefeest, ontheffing art. 35 Drank- en Horecawet, tijdelijke gebruiksvergunning tent, afsluiten Heurneweg, tussen de Halle-Heideweg en de Bielemansdijk, 22 t/m 25 augustus, plaatsen tijdelijke promotieborden in Bronckhorst voor het Heidefeest, 5 augustus t/m 19 augustus 2013, stichting Heidefeest

Een ieder kan gedurende 14 dagen zijn zienswijze op de bovenstaande ingekomen aanvragen naar keuze schriftelijk, wat de voorkeur heeft, of mondeling indienen bij de gemeente.

Omgevingsvergunningen

Ontvangen op 11 juli 2013:
- Drempt, Kerkstraat 1, onderhoud kerk
- Steenderen, Dr. A. Ariënsstraat 9, plaatsen zonnepanelen

Ontvangen op 12 jui 2013:
- Hengelo (Gld), De Heurne 84, bouwen erker

Ontvangen op 13 juli 2013:
- Drempt, Tolstraat 5, bouwen bedrijfswoning

Ontvangen op 15 juli 2013:
- Baak, Broekstraat 2, uitbreiden ligboxenstal
- Zelhem, Aaltenseweg 7A, verbouwen woonhuis

Ontvangen op 16 juli 2013
- Baak, (nabij) Bonte Koeweg, aanleg natuurgebied
- Baak, (nabij) Bonte Koeweg, herinrichten waterhuishouding

Ontvangen op 17 juli 2013:
- Zelhem, Hummeloseweg 49A, aanleggen uitrit

Ingetrokken aanvragen
Ontvangen op 10 juli 2013:
- Vorden, Het Kerspel 13, vervangen kozijn

Nadat een aanvraag is beoordeeld, neemt de gemeente een besluit. Dit gebeurt over het algemeen binnen acht weken na ontvangst van de aanvraag. Deze termijn kan éénmaal met zes weken worden verlengd. We kunnen de termijn ook opschorten als we nog aanvullende gegevens van de aanvrager nodig hebben. Zodra een besluit is genomen, publiceren we hierover onder Verleende vergunningen op deze gemeentepagina's. Het besluit, de aanvraag en de daarbij behorende stukken liggen vanaf dat moment ter inzage bij de publieksbalie in het gemeentehuis.

Verleende vergunningen

Algemene Plaatselijke Verordening/bijzondere wetgeving

Afgegeven op 12 juli 2013:
- Hummelo, terrein aan de Horstweg, concours hippique, ontheffing art. 35 Drank- en Horecawet, 17 en 18 augustus 2013 van 09.00 tot 17.00 uur, rijvereniging Hummelo

Afgegeven op 17 juli 2013:
- Hengelo (Gld), braderie, 25 augustus 2013 van 11.00 tot 18.00 uur, marktvereniging Hengelo

Afgegeven op 18 juli 2013:
- Halle, parkeerplaats SV Halle, Beachparty, ontheffing artikel 35 Drank- en Horecawet, 31 augustus 2013 van 16.00 tot 01.30 uur, jeugdhonk Halle
- Wichmond, feestterrein Lindeselaak, ontheffing artikel 35 Drank- en Horecawet tijdens kermis/oranjefeest, 20 t/m 25 augustus 2013, Kermex bv
- Zelhem, Markt, The Hangover (live muziek), ontheffing artikel 35 Drank - en Horecawet, 24 augustus 2013 van 18.00 tot 01.00 uur, eetcafé De Groes

Rectificatie
- Wichmond, Dorpsstraat 25, ontheffing art. 35 Drank- en Horecawet i.v.m. feestweek, 18 augustus van 12.00 tot 23.30 uur en 25 augustus 2013 van 12.00 tot 19.00 uur, D'n Olde Kriet

Tijdelijke verkeersmaatregelen

- Halle, tijdens de Beachparty is de parkeerplaats van SV Halle nabij Roggestraat 59 afgesloten voor alle verkeer, met uitzondering van bestemmingsverkeer van 28 augustus 10.00 uur tot 2 september 2013 10.00 uur
- Hengelo (Gld), tijdens de braderie/zomerfeest zijn op 25 augustus 2013 van 06.00 tot 21.00 uur de Spalstraat, Raadhuisstraat, Kerkstraat, Regelinkstraat, Asterstraat, Vordenseweg, tussen Raadhuisstraat en De Heurne, Schoolstraat, tussen Snethlageweg en Raadhuisstraat, Ruurloseweg, tussen Spalstraat en Het Karspel, Bleekstraat, tussen Steintjesweide en Ruurloseweg, Het Iekink, tussen Rozenstraat en Spalstraat, Tramstraat, tussen Rozenstraat en Spalstraat, Sint Michielsstraat, tussen Spalstraat en Rozenhoflaan, Banninkstraat, tussen Raadhuisstraat en Kastanjelaan, zijwegen uitkomend op de Banninkstraat, tussen Kastanjelaan en Raadhuisstraat, zijwegen uitkomend op de Raadhuisstraat en zijwegen uitkomend op de Bleekstraat, tussen Steintjesweide en Spalstraat, afgesloten voor alle verkeer, met uitzondering van bestemmingsverkeer en moet de uitrit voor de brandweerkazerne aan Het Iekink worden vrijgehouden. Ook geldt een omleidingsroute voor het verkeer vanuit Zelhem/Doetinchem/Keijenborg via Molenenk, Kruisbergseweg, Rondweg, Vordenseweg, De Heurne, Beatrixlaan en Ruurloseweg en vice versa
- Keijenborg, tijdens de fietstocht 'Deerns op de fietse' is de St. Janstraat, tussen huisnummers 1 en 5, afgesloten voor alle verkeer, met uitzondering van bestemmingsverkeer, op 31 augustus 2013 van 08.00 tot 16.00 uur
- Zelhem, tijdens The Hangover is de Markt van 24 augustus 12.00 uur t/m 25 augustus 2013 01.30 uur afgesloten voor alle verkeer
- Zelhem, tijdens de kindervakantieweek van 16 t/m 24 augustus 2013 is de Bielemansdijk, tussen de Halseweg en Meeneweg (stukje zandweg), van 16 augustus 09.00 uur t/m 24 augustus 2013 16.00 uur afgesloten voor alle verkeer, met uitzondering van bestemmingsverkeer

Mogelijkheden voor bezwaar

Tegen deze besluiten kunnen rechtstreeks belanghebbenden binnen zes weken na de dag van bekendmaking van de besluiten aan aanvragers een schriftelijk bezwaarschrift indienen bij de gemeente Bronckhorst, de burgemeester of het college van b en w, Postbus 200, 7255 ZJ Hengelo (Gld). In het bezwaarschrift moeten staan: de naam en adres van de indiener, de dagtekening, een omschrijving van het besluit waartegen het bezwaar zich richt, de gemotiveerde gronden van het bezwaar en uw ondertekening.

Voorlopige voorziening
Het indienen van een bezwaarschrift schort de werking van het besluit niet op. Daarvoor dient u een voorlopige voorziening te vragen aan de voorzieningenrechter van de Rechtbank Gelderland, Afdeling Bestuursrecht, Postbus 9030, 6800 EM Arnhem. Omgevingsvergunningen voor het kappen van bomen, slopen en monumenten treden daags na afloop van de bezwaarschriftentermijn in werking. Ook voor deze vergunningen kunt u een voorlopige voorziening aanvragen, zodat de werking van het besluit kan worden opgeschort tot na het verlopen van de bezwaarschriftentermijn. Voor een verzoek om een voorlopige voorziening bent u griffierecht verschuldigd.

Bestemmingsplannen

Voorbereiding bestemmingsplan 'Buitengebied; Bekveldseweg 7 Hengelo' (melding art. 1.3.1 Bro)

B en w van Bronckhorst zijn van plan om het bestemmingsplan 'Buitengebied; Bekveldseweg 7 Hengelo' voor te bereiden. Het plan heeft betrekking op het wijzigen van de bestaande woonfunctie op het perceel Bekveldseweg 7 in Hengelo in een agrarisch bouwperceel.

Omdat het hier enkel een mededeling betreft, bestaat er nu geen mogelijkheid tot het indienen van een reactie. Tezijnertijd publiceren wij de nog te volgen procedure, komen stukken ter inzage te liggen in het gemeentehuis en beschikbaar via de website en is er gelegenheid tot het indienen van een reactie.

Ontwerpbestemmingsplan 'Buitengebied Steenderen/Hummelo en Keppel; Wet BAG'

Het ontwerpbestemmingsplan 'Buitengebied Steenderen/Hummelo en Keppel; Wet BAG' en de daarop betrekking hebbende stukken liggen van 25 juli t/m 4 september 2013 voor een ieder ter inzage. Het plan betreft een herziening van het 'Bestemmingsplan Buitengebied Steenderen/Hummelo en Keppel'. Het voorziet in een reparatie van de percelen die op de verbeelding van het genoemd bestemmingsplan niet voorzien zijn van de aanduiding 'aantal wooneenheden'. Deze aanduiding is nodig om het toestaan van meer dan één wooneenheid planologisch te regelen. In deze herziening wordt de aanduiding alsnog opgenomen.

De herziening regelt dat het aantal woningen in dit plangebied gelijkt loopt met de Basisadministratie Adressen en Gebouwen (BAG).

U kunt het plan op de volgende manieren inzien:
- digitaal via http://www.ruimtelijkeplannen.nl/web-roo/?planidn=NL.IMRO.1876.BP01016-ON01. Het plan bestaat uit diverse technische bestanden. Deze kunt u downloaden via http://ruimtelijkeplannen.bronckhorst.nl/plannen/NL.IMRO.1876.BP01016-/NL.IMRO.1876.BP01016-ON01
- via www.bronckhorst.nl → Infobalie → Ruimtelijke plannen
- op papier tijdens de openingstijden bij de publieksbalie van het gemeentehuis. Bent u op de genoemde tijden niet in de gelegenheid de stukken in te zien, dan kunt u een afspraak maken via ons centrale telefoonnummer (0575) 75 02 50.

Zienswijze indienen?
Een ieder kan gedurende de termijn van terinzagelegging zijn zienswijze op het ontwerpbestemmingsplan naar keuze schriftelijk (wat de voorkeur heeft) of mondeling naar voren brengen bij de gemeenteraad.

Vastgesteld bestemmingsplan 'Buitengebied; Zutphen-Emmerikseweg 13B in Toldijk'

De gemeenteraad heeft op 11 juli 2013 het bestemmingsplan 'Buitengebied; Zutphen-Emmerikseweg 13B in Toldijk' vastgesteld. Bij de vaststelling van dit plan zijn geen wijzigingen aangebracht ten opzichte van het ontwerp. Het bestemmingsplan ligt van 25 juli t/m 4 september 2013 voor een ieder ter inzage. Het plan heeft betrekking op de uitbreiding van het bestaande bedrijf. Concreet betekent dit dat met een herziening van het bestemmingsplan de bouw van een nieuwe bedrijfshal en een uitbreiding van de buitenruimte mogelijk wordt gemaakt.

U kunt het plan op de volgende manieren inzien:
- digitaal via http://www.ruimtelijkeplannen.nl/web-roo/?planidn=NL.IMRO.1876.BP01006-VG01. Het plan bestaat uit diverse technische bestanden. Deze kunt u downloaden via http://ruimtelijkeplannen.bronckhorst.nl/plannen/NL.IMRO.1876.BP01006-/NL.IMRO.1876.BP01006-VG01
- via www.bronckhorst.nl → Actueel → Bekendmakingen
- op papier tijdens de openingstijden bij de publieksbalie van het gemeentehuis. Bent u op de genoemde tijden niet in de gelegenheid de stukken in te zien, dan kunt u een afspraak maken via ons centrale telefoonnummer (0575) 75 02 50.

Vastgesteld bestemmingsplan 'Buitengebied; Loenhorsterweg 7C en E Hummelo'

De gemeenteraad heeft op 11 juli 2013 het bestemmingsplan 'Buitengebied: Loenhorsterweg 7C en E Hummelo' vastgesteld. Bij de vaststelling van dit plan zijn geen wijzigingen aangebracht ten opzichte van het ontwerp. Het bestemmingsplan ligt van 25 juli t/m 4 september 2013 voor een ieder ter inzage. Het plan heeft betrekking op het uitbreiden van het campingterrein. Het terrein wordt heringericht en er worden extra standplaatsen mogelijk gemaakt voor 28 stacaravans of chalets en 32 kampeerplaatsen. Verder voorziet het plan in de uitbreiding van de bedrijfsbebouwing en landschappelijke inpassing.

U kunt het plan op de volgende manieren inzien:
- digitaal via http://www.ruimtelijkeplannen.nl/web-roo/?planidn=NL.IMRO.1876.BP00993-VG01. Het plan bestaat uit diverse technische bestanden. Deze kunt u downloaden via http://ruimtelijkeplannen.bronckhorst.nl/plannen/NL.IMRO.1876.BP00993-/NL.IMRO.1876.BP00993-VG01
- via www.bronckhorst.nl → Actueel → Bekendmakingen
- op papier tijdens de openingstijden bij de publieksbalie van het gemeentehuis. Bent u op de genoemde tijden niet in de gelegenheid de stukken in te zien, dan kunt u een afspraak maken via ons centrale telefoonnummer (0575) 75 02 50.

Mogelijkheden voor beroep

Een belanghebbende die tijdig een zienswijze naar voren heeft gebracht op één van hiervoorgenoemde vastgestelde bestemmingsplannen, alsmede een belanghebbende aan wie redelijkerwijs niet kan worden verweten dat hij geen zienswijze naar voren heeft gebracht, kan gedurende de termijn van terinzagelegging beroep instellen tegen het vaststellingsbesluit bij de Afdeling bestuursrechtspraak van de Raad van State, Postbus 20019, 2500 AE 's-Gravenhage.

Het besluit tot vaststelling van het bestemmingsplan treedt in werking met ingang van de dag na die waarop de beroepstermijn is verstreken. Het beroepschrift heeft geen schorsende werking. Indien binnen de beroepstermijn tevens een verzoek om voorlopige voorziening is ingediend bij de Voorzitter van de Afdeling bestuursrechtspraak van de Raad van State, treedt het besluit niet in werking voordat op het verzoek is beslist.

Vastgesteld wijzigingsplan 'Buitengebied; Ruurloseweg 44, 46 en 46A Vorden'

B en w van Bronckhorst hebben op 9 juli 2013 het wijzigingsplan 'Buitengebied; Ruurloseweg 44, 46 en 46A Vorden' vastgesteld. Bij de vaststelling van dit plan zijn geen wijzigingen aangebracht ten opzichte van het ontwerp. Het plan heeft betrekking op omzetten van de bestemming ter plaatse van agrarisch naar wonen.

Het wijzigingsplan ligt van 25 juli t/m 4 september 2013 tijdens openingstijden voor een ieder ter inzage. U kunt zich hiervoor melden bij de publieksbalie in het gemeentehuis. Bent u op genoemde tijden niet in de gelegenheid de stukken in te zien, dan kunt u een afspraak via ons centrale telefoonnummer (0575) 75 02 50. U kunt de stukken ook raadplegen op www.bronckhorst.nl → Actueel → Bekendmakingen.

Mogelijkheden voor beroep

Een belanghebbende die tijdig een zienswijze op dit wijzigingsplan naar voren heeft gebracht, alsmede een belanghebbende aan wie redelijkerwijs niet kan worden verweten dat hij geen zienswijze naar voren heeft gebracht, kan gedurende de termijn van terinzagelegging beroep instellen tegen het vaststellingsbesluit bij de Afdeling bestuursrechtspraak van de Raad van State, Postbus 20019, 2500 AE 's-Gravenhage.

Het besluit tot vaststelling van het wijzigingsplan treedt in werking met ingang van de dag na die waarop de beroepstermijn is verstreken. Het beroepschrift heeft geen schorsende werking. Indien binnen de beroepstermijn tevens een verzoek om voorlopige voorziening is ingediend bij de Voorzitter van de Afdeling bestuursrechtspraak van de Raad van State, treedt het besluit niet in werking voordat op het verzoek is beslist.

Gemeentelijke regelgeving algemeen

Voornemen tot uitschrijving GBA

Uit onderzoek is gebleken dat onderstaande persoon niet meer woont op het adres waar hij volgens de Gemeentelijke basisadministratie persoonsgegevens (GBA) staat ingeschreven. Het adresonderzoek heeft geen resultaat opgeleverd. De gemeente heeft betrokkene schriftelijk op de hoogte gesteld van het voornemen over te gaan tot uitschrijving naar een onbekend adres. Deze uitschrijving heeft ingrijpende gevolgen. Alle instanties in Nederland zijn namelijk verplicht om de gegevens te gebruiken zoals opgenomen in de GBA. Om te komen tot een zorgvuldige besluitvorming stellen wij betrokkene ook op deze wijze in de gelegenheid om, gedurende drie weken na deze publicatie, informatie over zijn/haar adres te verstrekken. Ontvangen wij binnen drie weken geen nadere adresinformatie dan wordt de bijhouding van de persoonslijst opgeschort. Het gaat om de inschrijving van de volgende persoon:
- **Cremers, Pasquale Caroline Maria , geboren 03-03-1986**

Beleidsregels voor de invordering gemeentelijke belastingen

B en w maken bekend dat zij op 9 juli 2013 hebben vastgesteld:
- de 'Leidraad Invordering gemeentelijke belastingen Bronckhorst'
- de 'Procesbeschrijving en processchema Inning/Invordering dwangsom en Kostenverhaal bestuursdwang gemeente Bronckhorst'
- het 'Reglement automatische incasso gemeentelijke belastingen'

In de Leidraad en het Reglement zijn de regels opgenomen voor de invordering van de gemeentelijke belastingvorderingen. De procedurele aanpak van de inning van een dwangsom en het kostenverhaal van bestuursdwang staat beschreven in de Procesbeschrijving en het processchema. De beleidsregels voor de invordering zijn in werking getreden op 10 juli 2013. U kunt de beleidsregels inzien op www.bronckhorst.nl → Bestuur en organisatie → Regelgeving en beleid → Financiën en economie. U kunt ze ook lezen en gratis downloaden op www.overheid.nl.

Maak je wereld een stukje groter!
Ango (Algemene Nederlandse Gehandicapten Organisatie) komt op voor de rechten van mensen met een handicap. Recht op bijvoorbeeld woningaanpassingen, hulpmiddelen, thuiszorg, vervoer, aangepast werk en belastingteruggave. Ango zorgt dat je krijgt waar je recht op hebt.
Kom op voor je belangen. Word ook lid van Ango!
Meer informatie: www.ango.nl of Postbus 850, 3800 AW Amersfoort

Kijk en koop bij onze adverteerders!
Lekker dichtbij en een ruime keus!

Op alle zondagen in **juli, augustus** en **september** zijn er weer onze fameuze Zilte Zondagen op Hackfort. Proef de zee in de Achterhoek .
Onze oesterman is uiteraard ook weer van de partij

KEUKEN VAN HACKFORT

Zilte Zondagen

Vanaf 17.00 uur komt de oesterman langs en trakteert u op heerlijke verse oesters op ludieke wijze. Hij vertelt u de ins and outs over oesters.... Het menu omvat 4 gangen en inclusief de oesters vooraf kost dit **slechts € 37,50** per persoon. Uiteraard hebben we hierbij een mooi wijnarrangement voor € 19,50 voor 4 glazen wijn!

Keuken van Hackfort, Baakseweg 6, 7251 RH Vorden
Telefoon 0575 555 015 www.keukenvanhackfort.nl

repairhouse

Reparaties van smartphones, tablets, laptops en computers.
verkoop van accessoires en onderdelen.
www.repairhouse.nl
Stationsstraat 14 • 7201MD Zutphen • 0575 54 74 11

SCHOORSTEENVEEGBEDRIJF
Zelhem
HAARDEN, SCHOUWEN EN SCHOORSTEENTECHNIEK
BRANDENBARG V.O.F.
Halseweg 38 • 7021 HX Zelhem
tel.: 0314-622267 • fax: 0314-620066

Ballonklokje

Platycodon grandiflorus
Blauw of wit.
Potmaat 12 cm. Per stuk
van ~~2,49~~ voor **1,49**
GroenRijk Doetinchem • Wassinkbrinkweg 2
0314-621021 • groenrijk.nl
GroenRijk
wk 30. Geldig van 25-07 t/m 31-07. OP=OP

jump
Nederlandse Hartstichting
'Wie sponsort mijn hart?'
Jump, het jeugdfonds van de Nederlandse Hartstichting, zet zich in voor de hartgezondheid van kinderen en jongeren.
Giro 5514
t.n.v. Jump in Den Haag
www.heartjump.nl
info@heartjump.nl
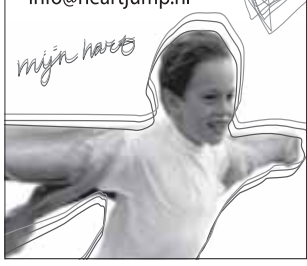

WINNENMETWEEVERS.NL

Herman Westerveld winnaar Winnen met Weevers

Elke maand verloot Weevers Grafimedia een mand vol Achterhoekse streekproducten. Samen met 12 deelnemers is deze samengesteld, waarbij elke maand een andere deelnemer onder de aandacht komt via publicaties en de bureaukalender van Weevers.

De mand van juni ging naar Herman Westerveld, werkzaam bij Wedeo in Doetinchem. Naast de producten op de foto is er een aantal tegoedbonnen met versproducten die bij de deelnemers kunnen worden opgehaald.
Herman heeft zelf ook voorkeur voor biologische streekproducten en is daarom zeer content met de ontvangen prijs.

De Wedeo verzorgt al jaren de handmatige werkzaamheden aan de bureaukalender van Weevers Grafimedia. Hierbij is Herman één van de begeleiders van de werkzaamheden en bewaakt de kwaliteit.

Weevers draagt graag een steentje bij aan de promotie van de heerlijke Achterhoekse streekproducten van eigen bodem.

Via www.winnenmetweevers.nl kunt u meedingen naar de uitreiking in de maand juli.

Gerhard Weevers van Weevers Grafimedia overhandigt de streekproducten aan Herman Westerveld.

2013

WAT EEN HEERLIJKE MA(A)NDEN!

Imkerij van Waardenburg is gevestigd in Winterswijk, gelegen in het oosten van de Achterhoek. De imkerij beschikt over maar liefst 80 bijenvolkeren die jaarlijks verschillende soorten honing produceren. Voor imker Mario van Waardenburg is de bestuiving van de gewassen op het land van essentieel belang, met een deel van de bijenvolkeren reist hij dan ook naar plaatsen waar gewassen als wilg, koolzaad, acacia, linde en heide in bloei staan.

Verder is Mario van Waardenburg een gediplomeerd bestuivingsimker in de zaadteelt en het zachte fruit (frambozen, bosbessen, aardbeien etc.) maar ook voor de bestuiving van groot fruit (appels, peren en kersen) bent u bij imkerij van Waardenburg aan het goede adres.

Voor de honing van imkerij van Waardenburg kunt u terecht bij Gunnewick ‘De 4 winden’ te Vragender en geitenkaasboerderij ‘De Brommels’ in Winterswijk.

‘Winnen met Weevers’ streekproducten:
Maak iedere maand kans op een mand met heerlijke, gevarieerde streekproducten aangeboden door de deelnemende bedrijven.

Imkerij van Waardenburg
Misterweg 107,
7102 BH Winterswijk
telefoon: 0543 521877
e-mail: m.waardenburg4@upcmail.nl

Vorden
vorden@weevers.nl
(0575) 55 10 10

Groenlo
groenlo@weevers.nl
(0544) 46 18 28

Lichtenvoorde
lichtenvoorde@weevers.nl
(0544) 37 13 23

Zelhem
zelhem@weevers.nl
(0314) 62 50 53

Zutphen
zutphen@weevers.nl
(0575) 58 55 85

...Weevers **compleet**
www.weevers.nl Weevers Grafimedia

...Weevers **ontwerpt**
www.weevers.nl Weevers Grafimedia

...Weevers **print**
www.weevers.nl Weevers Grafimedia

...Weevers **publiceert**
www.weevers.nl Weevers Grafimedia

...Weevers **drukt**
www.weevers.nl Weevers Grafimedia

...Weevers **online**
www.weevers.nl Weevers Grafimedia

...Weevers **filmt**
www.weevers.nl Weevers Grafimedia

Sterk duo in A-quadraat, galeries en beeldentuin

Vorden - Zondag 14 juli jl. werd onder grote belangstelling van kunstminnaars de expositie van Madelon Gouman en Petra Wolf geopend. Madelon maakt indrukwekkende geabstraheerde landschappen onder het thema 'Global Warming'. Petra Wolf bleek haar 'partner' wanneer het gaat om eenzelfde gelaagdheid, het gebruik van het aardse en organische die je ook in haar keramieke objecten ziet. Samen vormen zij een krachtig duo in de galerie.

De reizen van Madelon Gouman vormen het uitgangspunt voor haar krachtige vormen en kleuren op haar doeken. Reizen naar o.a. Azië, het Midden-Oosten en de Noordpool. Zeer recent nog maakte zij een reis naar Bolivia om weer nieuwe inspiratie op te doen. Bij binnenkomst in de galerie zie je duidelijk de Noordpool, in kleurgebruik en in de lagen ijs en smeltend ijs op haar doeken.Daarnaast zijn er tevens doeken waarbij intens rode en oranje kleuren zijn gebruikt die verlopen in een subtiele schakering van aardetinten.Madelon is gefascineerd door verandering. Niets blijft zoals het was- dat proces observeert zij en beeld ze uit. Op 11 augustus is Madelon om 13.00 uur aanwezig in de permanente ruimte. Zij vertelt dan over haar reizen.
Fossiele kracht. Vanuit een bepaald punt in de galerie kijk je uit over een viertal grote objecten in de galerie. In witte, grijs en zilvergrijzige tinten harmoniëren de objecten van Petra Wolf fraai met de ijzige landschappen en de oranje/rode aardlagen op de doeken. Bijvoorbeeld de 'Kufenhorn mit Doppel-Spitz'of de grote 'Perforierter Tonkörper' en de drie Berkenfees laten zien waar Petra Wolf toe in staat is. Als keramist heeft zij veel prijzen op haar naam staan. Veel bezoekers trachten al te ontdekken op welke wijze zij haar vormen maakt. Soms is het antwoord met betrekking tot de wijze waarop zij haar vormen maakt te ontdekken en soms moet je tevreden zijn met het genieten van deze fraaie en evenwichtig vormgegeven objecten. A-quadraat, galeries en beeldentuin in Vorden is geopend op vrijdag, zaterdag en zondag van 13.00 tot 17.00 uur. En op afspraak. www.galerie-a-quadraat.nl

Opbrengst kunstwerk voor kindertehuis in India

Vorden - In korte tijd is 600 euro opgehaald en overgemaakt aan het kindertehuis Olli Ilam nabij het dorp Muthukulam, Provincie Tamil Nadu in Zuid India. De schenking is mogelijk gemaakt door Gabriëlla Willekens. De kunstenares bood A-quadraat, galeries en beeldentuin het kunstwerk aan ter gelegenheid van de jubileumexpositie.

De Stichting Olli Ilam stelt zich ten doel om kansarme kinderen, in de leeftijd van 4-18 jaar, een veiliger toekomst met betere vooruitzichten te bieden. Een veiliger toekomst betekent in de letterlijke zin van het woord betekent bijvoorbeeld ook een muur om het kinderhuis bouwen zodat de slangen s'nachts niet in het huis kunnen komen.

De kunstenares, die een goede band heeft met deze jongens en meisjes, vertelde dat zij nu ook creatief materiaal voor de kinderen kunnen kopen. 'Je kunt je niet voorstellen hoe blij deze kinderen zijn met een doosje kleurpotloden', vertelde zij tijdens de overhandiging van het schilderij. Het kunstwerk werd inzet van een verloting en de opbrengst bestemd voor dit kinderhuis.De gelukkige winnares werd Mevrouw T. Mars-Reijs uit Velp. Onlangs is in aanwezigheid van de kunstenares het schilderij aan mevrouw. Mars-Reijs overhandigd.

Zomer open dagen zondag 28 juli en zondag 4 augustus

Tuinen van de Wiersse in de Achterhoek

Vorden - Het zijn tegenstellingen die in de tuinen van de Wiersse toevallig, maar met voorbedachten rade, hand in hand gaan. Het lijkt immers toeval zoals elk pad en iedere zichtas de blik naar een rustiek bankje leidt, naar een beeld, een fontein of een strak gesnoeide taxusfiguur.

Maar niets wordt aan het toeval overgelaten in wat wel de mooiste tuin van Nederland wordt genoemd. Elk element is op een geraffineerde manier aangelegd om de wandelaar steeds opnieuw te verrassen. Precies zoals het bijna een eeuw geleden de ontwerpers van de tuinen, Alice de Stuers en haar echtgenoot W.E. Gatacre, voor ogen stond en precies zoals hun nazaten tot op de dag van vandaag in dezelfde geest verder werken. De verdiepte 'lage' tuin met zijn kleurrijke borders en stapelmuren is rond deze tijd een lust voor het oog. De pergola die vernuftig uit boomstammen is opgebouwd, draagt sluiers van bloeiende clematis, rozen en kamperfoelie. Ook de moestuin met zijn mengeling van groenten en snijbloemen is een bezoek waard en niet te vergeten de beuken loofgang, die een verrassing in zich herbergt. Op de open dagen worden lichte maaltijden geserveerd. Ook worden publicaties verkocht, waaronder 'de Wiersse, Beschrijving van de tuinen' door Romke van de Kaa. Parkeren is gratis. Honden worden niet toegelaten, maar in de schaduw parkeren is altijd mogelijk. Vanaf NS station Ruurlo is het ca. 5 km lopen (via de landelijke Wiersseweg). Rondleidingen (reserveren niet nodig) vinden tot eind september plaats op elke donderdag van de week, alsmede iedere 1e zaterdag van de maand. Open dag in de herfst: zondag 20 oktober. Start 10.30 uur bij het ijzeren hek aan de Wiersserallee. Voor een afspraak voor een speciale groepsrondleiding kunt u bellen met 0573 - 451409 of mailen: wiersse@xs4all.nl. Website: www.dewiersse.nl

Stichting Peuterspeelzalen Bronckhorst

Wat een poppenkast!

Ademloos en vol bewondering

Vorden - Enthousiaste lachende peuters, gezellige ouders en verzorgers, in een mooi versierde ruimte.

Vrijdag 12 juli jl was als jaarlijkse afsluiting van het seizoen voor de peuters van Ot en Sien door de leidsters en oudercommissie voor een leuke activiteit gekozen. Zij hadden dit maal Jan Klaassen uitgenodigd om een geweldige poppenkast op de eigen locatie van de peuterspeelzaal te geven. Vol spanning genoten alle peuters en volwassenen van de humoristische voorstelling die ze voorgeschoteld kregen.

Dit was een geweldige manier om een leuk jaar af te sluiten en een fijne zomervakantie te vieren.

Nieuwe aanwinst voor schoolplein basisschool 'De vordering'

Vorden - Afgelopen donderdagochtend was het moment voor de groep 8-leerlingen van basisschool 'De Vordering' toch echt daar … het moment van vertrek!

Maar voordat het zover was, hebben zij nog eenmaal hun afscheidsmusical 'vermist' opgevoerd, werd er gezongen door ouders en team, namen de overige leerlingen afscheid van hen én werd er een cadeau door de ouders en de groep 8-leerlingen aan school aangeboden. En, dat cadeau dat is een mooie aanwinst voor het schoolplein! Met beton, mozaïeksteentjes en fleurige kleuren werden de handen en namen van de groep 8-leerlingen vereeuwigd en samengevoegd tot een leuk hinkelpad voor de huidige én toekomstige leerlingen!

Dit hinkelpad is een leuke opfleuring van het huidige schoolplein dat de komende jaren een grote opknapbeurt krijgt. Een begin hieraan wordt gemaakt in de laatste vakantieweek. Dan wordt er een hekwerk rondom de school geplaatst. In het najaar wordt hiervoor een haagbeuk geplant zodat de school een mooi groen aanzicht krijgt. Voor de invulling van het plein zijn volop ideeën die momenteel bekeken en uitgewerkt worden. T.z.t. zult u ongetwijfeld meer lezen over de vernieuwing van het schoolplein.

Geven aan een goed doel? Let op dit keurmerk

CBF KEUR VOOR GOEDE DOELEN

Want alleen fondsenwervende organisaties die op verantwoorde wijze geld inzamelen en besteden kunnen het CBF-Keur krijgen. Voor vragen over het CBF-Keur: Centraal Bureau Fondsenwerving, tel: 0900 202 55 92 (€ 0,35 p.m.) of kijk op www.cbf.nl

Geweldige vaart met Appel & Peer Ballonvaarten Zelhem

Zaterdag 13 juli kreeg Basten Heeg, piloot van Appel & Peer Ballonvaarten een prima ballonweersvoorspelling: mooi weer, een goede wind en windsnelheid. Snel gebeld met teamleden en passagiers of deze avond ook voor hen gunstig was. Zo ontmoetten drie dames, de piloot en zijn team elkaar ten noorden van Vorden.

De ballon staat, passagiers stappen in.

De eigenaar van de wei kwam enthousiast een kijkje nemen bij het klaarmaken van de ballon. De passagiers en hun meegekomen familieleden hielpen met plezier een handje mee. Piloot Basten vertelde in alle rust welke stappen hij van hen verwachtte.
De mand kwam uit de ballonkar, een zwaar karwei omdat daar de ballon ook inzit. In en aan de mand kwamen de gasflessen, de brander en de kabels. De dames en heren kregen beurtelings de taak om de ballon in bedwang te houden tijdens het volblazen met koude lucht. Het was een inspannend karwei. Bijna vol, bleek de grondwind wat onstuimig en geduldig werd gewacht tot de zon zakte en de wind tot rust kwam. Pas daarna kon de koude lucht worden verwarmd. Jasjes werden uitgewisseld en handschoenen moesten aan; veiligheid is erg belangrijk tijdens deze klus.

Maar dan kon toch de ballon rechtgezet worden en de passagiers instappen. Deze laatste fase van voorbereiding is eigenlijk het snelst achter de rug. Eenmaal in de ballon ging het touw van de auto los en steeg de ballon. Nog snel zwaaien!

Het team en de familieleden stapten in de auto's om de ballon te volgen, ook spannend en avontuurlijk. De ballon gaat tenslotte in vogelvlucht terwijl de auto's over beschikbare wegen rijden en daarbij de ballon niet uit het oog moeten verliezen.

De ballonvaarder, die van elke vaart enorm geniet, liet ook zijn passagiers getuige zijn van het schitterende uitzicht. Wegvarend achteromkijkend naar Zutphen met zijn vele torens, zorgde de zon voor een mysterieuze sfeer over het heiig en rode landschap.
Vooruit was het landschap scherp waar te nemen. Met een maximale hoogte van 330 meter ging de ballon over de kern van Vorden, met de beide molens, de laatste werkzaamheden aan het centrum, het kasteel. Zicht over Hengelo Gld., rechts naar Doetinchem en Varsseveld en links Ruurlo en Borculo. Richting Zelhem nog even een stukje door, om na een afgelegde afstand van 20,4 kilometer, in Westendorp sportief te landen.
De volgwagen ging niet direct het gras op, eerst werd de eigenaar van het land gezocht en gebeld. Na toestemming kon de ballon gezamenlijk en onder toezicht van ballonvaarder Basten en het team worden opgeruimd, netjes en in de goede volgorde. Na deze geweldige vlucht trakteerde hij iedereen een drankje op de goede afloop, waarna iedereen enthousiast zijn eigen weg naar huis koos, de passagiers met een fantastische ervaring rijker. De ballonvaarder en zijn team rijden om, de landeigenaar verdiende nog een lekkere borrel als dank voor het landen.

Kijk voor foto's van deze avond op de website
www.appelenpeerballonvaarten.nl
van Basten Heeg en
www.contact.nl.

Prachtig, mysterieus uitzicht over Zutphen.

We'j nog van too?

Vereniging voor Oudheidkunde Lichtenvoorde

afd. Dialect

Wat is: A. Timpe
B. Weesboom
C. Hoonderei

De antwoorden staot argens anders in disse krante.

Engels voor iedereen!

Regio - Mevrouw Rots-Beusink geeft al jaren 'Engels voor volwassenen' op alle niveau's. Ze geeft de lessen in kleine groepsruimten gevestigd in cultuur centra of bij een van de cursisten thuis.

Door te luisteren naar de cursisten hoort Mevr, Rots geregeld om zich heen: 'De opbouw van de opleiding stap in Engels voor volwassenen is zo vanzelf sprekend en duidelijk van opbouw, dat het ook zelfstandig goed te volgen en te hanteren is'. Dit zou een mogelijkheid kunnen geven voor degene die om een of andere rede de lessen niet kunnen volgen. Wanneer het mogelijk is, heeft het volgen van de lessen wel de voorkeur. Vooral de conversatie training is hierin belangrijk. Door te luisteren naar reactie/behoeften van de cursisten komt mevrouw Rots tot de volgende conclusie. Het gaat om het samengaan van theorie en praktijk. De geleerde grammatica toe te passen in de praktijk. Door theorie en praktijk(spreken) raakvlakken met elkaar te laten maken, ga je de taal eigen maken en goed hanteren. Dan gaan theorie en praktijk samen op. Dit jaar heeft mevrouw met een deel van het aantal cursisten (groep) een reis per boot en bus naar New Castle (grens Engeland-Schotland) gemaakt. Daar hoort Mevrouw Rots om zich heen dat het gebruik van de Engelse taal in verschillende omgevingen op straat,in de bus op de vlieghavens wel eens afwijkt van het school Engels. Het is geen foute Engels, maar anders gehanteerd.Zo kennen we dat in het Nederlands ook. Mevrouw Rots heeft hierover een boek in elkaar gezet en genoemd "Conversation manuel for traveling". Daarin staan ook samenspraken met in die streken gebruikte Engelse taal. In de bestaande groepen, welke op alle niveau's aanwezig zijn,kan indien er nog plaats is,ingevoegd worden. Een beginnersgroep start in Winterswijk. Er staat een kleine vergoeding tegenover.

Info: tel. 0543-451476 e-mail
treesrotsbeusink@gmail.com

Inloopbijeenkomst voor mantelzorgers

Hengelo - Voor mantelzorgers uit de gemeente Bronckhorst organiseert VIT-hulp bij mantelzorg op 6 augustus a.s. van 13.30 – 15.30 uur een inloopbijeenkomst.

Zorgt u voor een chronisch zieke, dementerende of iemand met een beperking in uw directe omgeving dan bent u mantelzorger. Om deze zorgtaak vol te kunnen houden kan het fijn
zijn om uw ervaringen met anderen te delen of zomaar even gezellig te praten. Tijdens de inloopbijeenkomst ontmoet u andere mantelzorgers en kunt u in een informele sfeer met elkaar praten en ervaringen uitwisselen. Het contact met lotgenoten kan u wellicht tot steun zijn en daarbij wil VIT u een gezellige middag bieden. Ook is er gelegenheid voor een gesprek met de mantelzorgconsulent. Zij kan u informeren over ondersteuningsmogelijkheden en adviseren over relevante zaken. De inloopbijeenkomst wordt gehouden in Partycentrum Langeler, Spalstraat 5, Hengelo.
Voor meer informatie bel VIT-hulp bij mantelzorg (0544) 82 00 00 of kijk op www.vithulpbijmantelzorg.nl

Kerkdienst Vrijzinnige Geloofsgemeenschap Hengelo

Hengelo - Ds. mevrouw Christien Ferrari – Van Schuppen is zondag 28 juli voorganger in de kerkdienst van de Vrijzinnige Geloofsgemeenschap Hengelo.

De aanvang van de dienst is om 15.00 uur in de kleine kerk aan de Banninkstraat.

Tentoonstelling 100 jaar Achtkasteelentocht in het Kulturhus Vorden

Vorden - In het Kulturhus Vorden heeft de vereniging Oud Vorden een kleine tentoonstelling ingericht van 100 jaar Achtkasteelentocht. Deze tentoonstelling neemt u mee terug in de tijd. Er is een overzicht van de route en er zijn leuke verhalen over de route en de nostalgische oude kasteelen en haar bewoners.

Neemt u gerust een kijkje. Onder het genot van een kopje koffie of thee (als de beheerder aanwezig is), kunt u even terug in de geschiedenis. Adres: Raadhuisstraat 6 Vorden (tegenover het VVV-kantoor).
Openingstijden: tot en met 9 september: van maandag tot en met vrijdag 9.00-18.00 uur, behalve in de periode van 22 juli tot 20 augustus, dan is de tentoonstelling van 9.00-15.00 uur geopend.

CESAR KOZIJNEN

KUNSTSTOF KOZIJNEN, RAMEN, DEUREN, LUIKEN, ROLLUIKEN, SCREENS EN GEVELBEKLEDING DIRECT VANAF EIGEN PRODUCTIE-AFDELING OP MAAT GELEVERD EN VAKKUNDIG GEMONTEERD

VLIJTSTRAAT 11, DOETINCHEM | T. 0314-622308 | INFO@CESARKOZIJNEN.NL
WWW.CESARKOZIJNEN.NL SHOWROOM ZATERDAGS OPEN 9.00 - 13.00 UUR

REAGEREN OP EEN ARTIKEL IN CONTACT?
NATUURLIJK OP WWW.CONTACT.NL

Bronkhorst High-Tech B.V. is een zelfstandige innovatieve onderneming, die gedreven door de behoeften van onze klanten en onze markten, een breed assortiment van hoogwaardige meet- en regelinstrumenten voor gas- en vloeistofstromen ontwikkelt, produceert en vermarkt. Wij hechten grote waarde aan: het vervullen van de behoeften van onze klanten; de voortdurende verbetering van onze producten en onze dienstverlening; op continuïteit gerichte, duurzame groei en duurzame relaties met klanten, kenniscentra, toeleveranciers en medewerkers. Bronkhorst High-Tech B.V. heeft de ambitie haar leidende rol op de diverse markten in Europa te behouden en verder te groeien door technologische innovaties en de ontwikkeling van nieuwe, geografische markten.

Bronkhorst® HIGH-TECH
Technology Based - Market Driven
Operational Excellence

De Marketing & Sales afdeling bij Bronkhorst High-Tech B.V. bestaat uit 5 disciplines: Pre-Sales, Internal Sales, Customer Service, Marketing & Communication en Technical Sales. Gezamenlijk zorgen zij vanuit de hoofdvestiging in Ruurlo voor het vermarkten van onze producten en het verlenen van ondersteuning aan onze dochterondernemingen, distributeurs en service bureaus. Om ons team Internal Sales te versterken zijn wij op zoek naar een:

MEDEWERKER INTERNAL SALES (M/V)
Fulltime

Functie-inhoud:
De Medewerker Internal Sales:
- onderhoudt contacten met de Bronkhorst Sales Offices en distributeurs;
- is het aanspreekpunt voor de Bronkhorst Sales Offices, distributeurs en voor de productie over inhoudelijke informatie en levertijden van (lopende) orders;
- geeft advies bij het selecteren van instrumenten;
- verwerkt accuraat verkooporders tot interne productieopdrachten en bewaakt de levertijden;
- zorgt voor een correcte afhandeling van de correspondentie.

Je profiel:
- een afgeronde of nog af te ronden technische MBO-opleiding;
- commercieel inzicht;
- uitstekende communicatieve en contactuele vaardigheden;
- goede beheersing van de Engelse en Duitse taal;
- een accurate, pro actieve en flexibele instelling;
- affiniteit met meet- en regeltechniek.

We bieden jou:
- een loopbaan in een internationale en dynamische organisatie waarin we uitgaan van jouw kwaliteiten;
- het werken in een prettige en uitdagende omgeving met betrokken collega's;
- uitstekende marktconforme primaire en secundaire arbeidsvoorwaarden;
- een salaris conform de CAO Metaal en technische bedrijfstakken.

Interesse?
Je kunt je sollicitatie voor 12 augustus 2013 richten aan:
Bronkhorst High-Tech B.V.
T.a.v. Afdeling Human Resources
Nijverheidsstraat 1A,
7261 AK te Ruurlo
of sollicitaties@bronkhorst.com.

Voor meer informatie kun je contact opnemen met de afdeling Human Resources tel. (0573) 45 88 00.

Meer informatie over ons bedrijf kun je vinden op onze website: www.bronkhorst.com.

Acquisitie naar aanleiding van deze vacature wordt niet op prijs gesteld.

SENSORS FOR MASS FLOW AND PRESSURE
BRONKHORST HIGH-TECH B.V. Nijverheidsstraat 1a, 7261 AK Ruurlo
T +31 573 45 88 00 F +31 573 45 88 08 I www.bronkhorst.com E info@bronkhorst.com

Hitte speelde veel skeeleraars in Vorden parten

Magistrale race van super-winnaar Ingmar Berga

In het midden super winnaar Ingmar Berga

Vorden - In tien jaar skeelerwedstrijden in Vorden, zelden een skeeleraar met zoveel machtsvertoon hier de marathon zien winnen. Superlatieven schieten tekort om de prestatie van Ingmar Berga uit Hoogeveen in het juiste perspectief te plaatsen. Stel je voor, een temperatuur van bijna 35 graden, rijden over asfaltwegen waarbij de hitte van het circuit de rijders van beneden naar boven tegemoet komt. Een afstand van 40 kilometer (30 ronden) .

In ronde vijf als door een wesp gestoken, wegvluchten uit het peloton om vervolgens 25 ronden lang solo, in een moordend tempo met circa 38 kilometer per uur de finish te passeren. Waarschijnlijk dacht het peloton, toen Berga het op de heupen kreeg, die komt zichzelf straks nog wel tegen. Het tegendeel gebeurde, Ingmar Berga kwam niemand tegen, sterker nog hij reed ze allemaal voorbij, zelfs het peloton werd in de slotfase door de ontketende Ingmar Berga gedubbeld. De winnaar had op 'de meet' een voorsprong van ruim twee minuten. Ongelooflijk wat een prestatie. Speaker Jannes Mulder riep het publiek tijdens de laatste (ere) ronde op, om de suprematie van Ingmar Berga met een staande ovatie te belonen.

De man uit Hoogeveen, nam op deze voor hem zo historische middag revanche voor zijn optreden in Vorden, twee jaar geleden. Toen kwam hij ook al in de vorm van zijn leven met Iep Kramer (de vader van Sven) als coach naar Vorden om de skeelermarathon in Vorden naar zijn hand te zetten. Immers een paar weken eerder won Ingmar Berga met twee ronden voorsprong de Ronde van Otterlo. Het optreden in Vorden duurde toen maar één ronde. Materiaalpech deed hem de das om. Afgelopen zondagmiddag wel de absolute triomf. Het was verbazingwekkend hoe hij deze middag de aanwezige Nederlandse toppers zoals huidig Nederlands kampioen Chrispijn Ariëns, voormalig Nederlands kampioen Gary Hekman, Gerwin en Rick Smit, e.d. naar adem deed snakken.

Gary Hekman, de beer uit Hardenberg, vierde deze dag zijn 25e verjaardag. Voor het peloton voor de start aanleiding om het 'Lang zal hij leven' in te zetten. 'Vanwege deze verjaardag trakteert Gary Hekman iedereen na afloop op bitterballen', zo grapte speaker Jannes Mulder. Het woord 'bitter' had niet beter gekozen kunnen worden, want Gary moest een bittere pil slikken. Tegen het geweld van Ingmar Berga was niemand opgewassen. Tijdens deze wedstrijd voor de A-rijders, die eigenlijk nooit een wedstrijd werd, staakte de ene na de andere skeeleraar voortijdig de strijd. Ook Sjoerd Huisman die vorige week tijdens de marathon in Staphorst een goede comeback vierde en die daar in Vorden bij zijn voormalig ploegmaatje Arjan Mombarg een vervolg aan wilde geven, moest eveneens halverwege koers door vermoeidheid de pijp aan Maarten geven.

Het tempo van Ingmar Berga verpulverde iedereen. Dat het peloton uiteindelijk maar uit slechts zes rijders bestond, zegt voldoende. Voor het publiek was het na het machtsvertoon van Ingmar Berga, alleen nog maar interessant wie er tweede zou worden. Dat werd Amsterdammer Jouke Hoogeveen, terwijl Jan Blokhuizen op de derde plaats beslag legde. Voor Rick Smit was er met de vijfde plek niets aan de hand, want met nog twee wedstrijden voor de boeg is hij de trotse lijstaanvoerder in de strijd om de KPN Inline Cup. Bij de dames is deze Cup al in het bezit van Elma de Vries, achtvoudig Nederlands en huidig Europees kampioen. Zij kon in Vorden door omstandigheden niet aan de start verschijnen. Gelukkig voor het publiek verscheen er wel een andere 'kanjer' (Manon Kamminga) aan start. Zij behaalde als de 'Koningin van Almère' vorige maand tijden het Europees kampioenschap, liefst zevenmedailles. In een bij de dames aantrekkelijke wedstrijd was Manon de sterkste in de sprint, voor Lisanne Buurman en Margo van de Merwe.

De strijd is Vorden is gestreden met een compliment aan het skeelercomité. Zij kan terugzien op een goede organisatie en klaar om volgend jaar het Nederlands kampioenschap te organiseren! Het skeelercomité deed deze dag een handreiking naar de wielerclubs RTV Vierakker Wichmond en ETP Empe. Deze clubs organiseerden in de pauze gezamenlijk een afvalkoers, waarbij er uiteindelijk maar één overbleef: Rens te Stroet. Rudi Peters: 'We willen eigenlijk andere sporters, bijvoorbeeld voetballers die er mee stoppen, bewegen om als fietser verder te gaan. Dan kunnen ze nog jaren onder begeleiding sporten. En waar kan dat beter dan bij een wielerclub', aldus promotor Rudi Peters. Bij het zien van het machtsvertoon en tempo van Ingmar Berga deze middag zal voor voetballers die met hun sport stoppen waarschijnlijk skeeleren geen optie zijn !

Manon Kamminga (midden) geniet

Kleurrijke Expositie in de kapel van Bronkhorst

Bronkhorst - Dinie Wisselink, Anny Slakhorst en Rieki Hulshof exposeren van zaterdag 27 juli t/m 2 augustus in de Kapel van Bronkhorst.

Dinie Wisselink schildert al ruim 34 jaar en heeft een geheel eigen kleurgebruik en stijl ontwikkeld, mede door het volgen van diverse workshops. Zij heeft al vele exposities op haar naam staan. Haar werk komt voort uit de grote fascinatie voor de natuur en in het bijzonder voor dieren en landschappen. Ook zult u tijdens de expositie weer mooie schilderijen te zien krijgen, waarin zij zeegezichten schitterend weergeeft op het doek. Tevens heeft zij weer haar bekende, leuke kleine schilderijtjes van vogeltjes gemaakt.

Anny Slakhorst schildert al vele jaren met veel plezier. Dit is terug te vinden in haar diverse kunstwerken: landschappen, dieren maar ook abstract en geometrische structuren zijn in haar collectie terug te zien. Anny schildert vanuit haar gevoel:"als ik iets zie dat mij aanspreekt, me raakt of intrigeert dan wil ik dat omzetten in creativiteit". Hierdoor staat ieder schilderij op zichzelf en straalt het eigenheid uit.

Rieki Hulshof nam in de loop der jaren deel aan verschillende workshops in het land. Ze ontwikkelde zich als een veelzijdige schilderes en heeft een zeer eigen techniek en kleurgebruik. Haar voorkeur gaat uit naar realistische werken, bloemen op rijstpapier en de natuur.

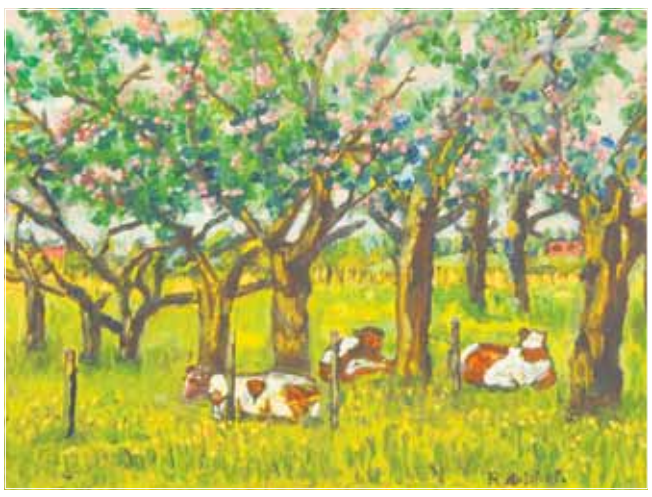

Duivenberichten 20 en 21 juli 2013

Bronckhorst - Uitslagen van wedvluchten van de vier duivenverenigingen in de gemeente Bronckhorst: PV De IJsselbode uit Steenderen, PV De Koerier uit Zelhem, PV Vorden en PV Steeds Sneller Hengelo Gld. Zaterdag 20 juli werd gevlogen vanuit Bourges en zondag 21 juli vanuit Maaseik.

PV de IJsselbode Steenderen
Niet deelgenomen aan een vlucht.
PV de Koerier Zelhem
De 235 jonge duiven van 14 deelnemers van De Koerier werden zondag 21 juli gelost om 08.30 uur in MAASEIK. Uitslag: A. Kamperman (19/37) 1 5 11 15 19 20 22 24 28 31 36 38 40 41 43 48 49 53 55, R. van Aken (5/20) 2 10 12 13 16, J. Wassink (2/14) 3 18, Nick Chevalking (6/19) 4 7 14 56 57 59, G. Dijcker (6/31) 6 23 30 37 47 54, Gerrie Niesink (8/35) 8 25 27 29 34 35 50 52, E. te Pas (4/ 11) 9 26 51 58, M. Burghout (3/16) 17 39 46, F. Meijerman (3/13) 21 33 45, Mathilde Velthorst (1/12) 32, H. Eenink (1/6) 42, S. Gemmink (1/5) 44.
PV Vorden
Zaterdag 20 juli stonden onze duiven in het Franse BOURGES, waar ze onder goede omstandigheden om 7.15 uur werden gelost. Met een noordoosten wind werd het een pittige vlucht. Stan zag als eerste de duif van Ronny de Beus op de klep vallen. Met 3 prijzen van deze duif werd Ronny tevens duifkampioen eendaagse. Uitslag: R. de Beus 1, Marc Tiemessen 2 7 8, Ashley Eykelkamp 3 4 5 9, Comb. J. Meijer&Zoon 6.
Zondag de 21ste juli was de eerste prijsvlucht voor onze jongen. Ze werden 8.30 uur gelost in MAASEIK met een oosten wind. Theo Berentsen werd hier de grote overwinnaar met nr 1, 2 en 3. Alsof het nog niet genoeg was ook nog 8, 9 en 10. Een goede start met zijn jongen. Uitslag: T.J. Berentsen 1 2 3 8 9 10 11 13 14 19 21 26 27 29 31 38 44, H.B.M. Hoksbergen 4 6 18 28, Ashley Eykelkamp 5 12 15 20 22 23 24 25 33 35 37, F.T. Hummelink 7 16 17 30 32 36, D.J. Gotink 34 39 46, R. de Beus 40, Marc Tiemessen 41 42 43 45.
PV Steeds Sneller Hengelo Gld.

PV Steeds Sneller nam deel aan twee vluchten. De Eendaagse op zaterdag 20 juli vanuit BOURGES, wederom een taaie ... De 18 duiven van 5 deelnemers werden gelost om 7.15 uur. Uitslag: A.H.J. Peters (4/4) 1 2 3 5, R. Koers (1/6) 4.

En daarbij de eerste jonge duivenvlucht vanuit MAASEIK op 21 juli. Hier werden 180 duiven van 13 deelnemers gelost om 08.30 uur met wind Oost kracht 3. Uitslag: R. Koers (15/33) 1 2 3 4 11 12 18 20 29 30 32 35 36 38 44, E. Koers (1/16) 5, J. Teunissen (4/13) 6 17 24 37, A.H.J. Peters (3/21) 7 10 25, G. Duitshof (6/21) 8 22 26 27 28 43, W. Willemsen (6/14) 9 21 23 31 39 40, P. van Londen (3/9) 13 19 34, C. Te Stroet (3/6) 14 15 42, L Te Stroet (3/10) 16 41 45, S.E.J. Bergervoet (1/14) 33.

MW Hoveniers & Het Kniphuus in Baak zeggen: Bedankt!

Baak - Op zondag 16 juni werd aan de Molenweg het 12,5 jarig jubileum van Kapsalon Het Kniphuus en de start van het bedrijf MW Hoveniers gevierd met een open dag.

Michel Willemsen en Koen Aalderink van MW Hoveniers en Mira Samberg en Petra Bergsma van Het Kniphuus willen iedereen bedanken voor de komst, de belangstelling, de vele cadeaus, bloemen, kaarten en felicitaties.

Michel en Koen van MW Hoveniers & Mira en Petra van Het Kniphuus zeggen: Bedankt!

Antwoorden We'j nog van too?

Vereniging voor Oudheidkunde Lichtenvoorde

afd. Dialect

Wat is: A. **Timpe**: Driehoekig stuk land. "Den timpe mo'j nog met de schupe umme-maken, daor kan ik neet kommen met de ploog."

B. **Weesboom**: Lange paal die in de lengterichting over een vracht hooi gelegd wordt en met touwen aan de wagen vastgemaakt wordt om te beletten dat de vracht hooi van de wagen schuift. "Den weesboom mos altied mooi in de midden te liggen."

C. **Hoonderei**: Kippenei. "Ik heb lever 'n broen hoonderei."

Advertorial

DUN HAAR

Kaalheid is niet uitsluitend een mannenprobleem. Ook vrouwen kunnen hun haar verliezen. Er is wat tegen te doen, maar wondermiddelen bestaan niet.

Hoe meer hoofdhaar een vrouw heeft hoe beter. Dat valt althans op te maken uit de ideaalbeelden van vrouwen met veel, volumineus haar, die ons dagelijks in reclames worden voorgeschoteld. Geen wonder dat kalende vrouwen het moeilijk hebben en van alles willen proberen om hun haaruitval te stoppen of te maskeren.

Onderschat probleem
De eerste tekenen van kaalheid zijn dat de hoofdhuid door het haar zichtbaar begint te worden, een breder wordende middenscheiding en een paardenstaart die drastisch afneemt in dikte. Een slimme coupe is dan een eerste oplossing om de uitgedunde plekken te camoufleren.

Haarwerk
Als het haar echt weg is, kan een haarwerk uitkomst bieden.
Maar wat is een haarwerk eigenlijk, vaak denkt men direct aan een hele pruik en weet men bijvoorbeeld niet dat er zoal een 30 tal mogelijkheden zijn om `plaatselijke` dunne plekken te verbergen met Top Fillers zoals wij deze vormen van haarwerk noemen, wat vooral belangrijk hierin is, is dat de men zich goed laat informeren.

TOPPIK:
DUN HAAR VERDWIJNT IN EEN HANDOMDRAAI

Mocht het zo zijn dat een haaraanvulling nog niet van toepassing is voor u dan hebben wij als alternatief toppik;

Toppik vezels zijn gemaakt van organische Keratine proteïnen, net als menselijk haar. Ze worden aangebracht met een flacon die nog het meest weg heeft van een peper of zoutstrooier. Binnen dertig seconden verandert dun haar in een volle bos zonder doorkijk. „Zelfs als ervaren kapper zie ik van een afstand niet dat mensen Toppik gebruiken", vertelt eigenaar Hans Houwer van Mardi Kappers en de Gelderse Pruikenmaker. „Ik zoek al jaren naar een product dat mijn twee bedrijven verbindt. Toppik is de verbindende schakel. Het is ideaal voor mensen

met dun haar, die nog teveel haar hebben voor een pruik."

De Toppik vezels hebben dezelfde eigenschappen als natuurlijk haar. Het team van Mardi Kappers adviseert graag welke van de acht kleuren het beste past. Na het strooien van de vezels op de 'dunne' plekken verspreiden ze zich door erop te kloppen. „Dun haar verdwijnt meteen, het aanbrengen duurt meestal niet langer dan 30 seconden. Daarmee is het kernprobleem opgelost; het eigenbeeld verandert. Het is ook een hele effectieve methode om uitgroei weg te werken", legt Houwer uit. „De Toppik Fiber Holdspray fixeert de vezels de hele dag, totdat het haar weer gekamd en of gewassen wordt."

Maak vrijblijvend een afspraak voor een demonstratie of kom langs bij ons in de salon.

Vervolg aankopen kunnen ook gedaan worden via onze webshop: www.toppik-online.nl. Bel ons voor informatie of het maken van een afspraak op nummer: 0314 - 35 45 55. Ons adres is: Houtkampstraat 33 in Doetinchem

Een luisterend oor en passend advies
Vrijuit kunnen praten over je gevoelens, een luisterend oor en persoonlijk advies is bepalend voor jou en je zelfvertrouwen. De Gelderse Pruikenmaker heeft zich daarin gespecialiseerd. De juiste informatie krijgen is essentieel.
Wil je eens met ons van gedachten wisselen? Wij adviseren en helpen je graag.
Je kunt al jouw vragen stellen middels een e-mail naar: info@vraaghetdegeldersepruikenmaker.nl
Je vraag wordt vertrouwelijk en direct behandeld, je krijgt snel een antwoord.
Bellen of langskomen mag natuurlijk ook.

De Gelderse pruikenmaker is gevestigd aan de Houtkampstraat 33 te Doetinchem. Tel.: 0314 - 35 45 55

BRIDGEN IN VIERAKKER

Uitslag van de zevende zomerbridgedrive van Bridgeclub Bronkhorst, gespeeld op 18 juli in Vierakker. Ondanks het mooie zomerweer buiten, hebben ze met 22 paren binnen goed kunnen spelen. Alles verliep naar wens.De uitslag:
A-lijn 1. Gerrie Rossel & Dick Wijers 57,81%, 2. An Wortel & Lien van Gastel 56,77% 3. Diny Hoftijzer & Gerrie de Goeijen 56,77%.
B-lijn 1. Karen Notten & Joop te Veldhuis 60,33%. 2. Theo Damen & Theo Schut 59,92%, 3. Wim & Jenny van Wanrooy 56,67%.

Komende weken blijven we bridgen in het St. Ludgerusgebouw te Vierakker. Het aantal tafels is hier gelimiteerd, dus vol is vol. Geef u dan ook z.s.m. op! Met een entree van 2 euro p.p. per lijn worden kleine prijsjes verzorgd. Ieder maakt evenveel kans om met iets naar huis te gaan, omdat op de avond zelf wordt beslist op welke plaatsen, prijzen zullen vallen. I.v.m. planning graag mailen naar bcbronkhorst@hotmail.nl of voor 17.30 uur aan, dan wel afmelden met een sms of door te bellen naar 06-28633453 (inspreken lukt niet!) Als er nog plek is, blijft u ook tot kort voor aanvang welkom.

BanenContact
VACATURE-AANBOD IN UW REGIO

OP ZOEK NAAR ÉCHTE VAKMENSEN?!

EUROPLANIT PERSONEELSDIENSTEN

PRODUCTIEMEDEWERKER/TWEEDE VOORMAN M/V
Omgeving Vorden - Fulltime - vacaturenr. VCP1167835

Werkzaamheden
Na een gedegen inwerkperiode werk je zelfstandig. Het hele proces wordt aan jou toevertrouwd: afwegen van ingrediënten, mengen in grote mixers, walsen en snijden. Het moet voldoen aan de specificaties van de klant. Het is een afwisselende functie waarbij je lekker fysiek in beweging bent. Aan grote orders werk je in teamverband. Daarnaast ben je tweede voorman, in deze rol geef je leiding aan het team van 12 productiemedewerkers en houd jij je bezig met de productie- en machine planning. Ben jij die nieuwe collega die van aanpakken houdt, graag zelfstandig werkt en zo nodig flexibel is qua werktijden? Wij bieden je een gemoedelijke werksfeer en een goed salaris in een groeiend bedrijf dat volop in beweging is. Bij gebleken geschiktheid betreft het een baan voor langere tijd. Aanvangsdatum begin september 2013.

Functie eisen
- Opleiding LTS+ / MTS;
- Leidinggevende capaciteiten;
- Ervaring met Word en Excel;
- Procesmatig kunnen denken en werken (Planning);
- Goede beheersing van de Nederlandse taal in woord en geschrift;
- Bereidheid om in een twee ploegendienst te werken.

MONTEUR-E MACHINEBOUW M/V
Omgeving Apeldoorn - Fulltime - vacaturenr. VIA1152680

Werkzaamheden
Het betreft een uitdagende allround elektrotechnische functie; van samenstellen en aansluiten van elektrische componenten tot elektronisch afregelen van machines incl. storing zoeken en verhelpen. Je taken zijn: het samenstellen en inbouwen van diverse elektrische componenten (besturingskasten, bedieningspanelen, printen, sensoren, motoren); het aansluiten van de ingebouwde componenten in een machine aan de hand van tekeningen en bouwbeschrijvingen, elektronisch afregelen van geassembleerde machines en het opsporen van storingen en deze verhelpen.

Functie eisen
- MBO opleiding elektrotechniek;
- Tekening lezen (Eplan);
- Ervaring in machinebouw;
- Affiniteit met software/besturingstechnieken;
- Diverse veiligheidsvoorschriften;
- Bereidheid tot reizen (incidenteel vinden werkzaamheden in het buitenland plaats).

TIG LASSER M/V
Omgeving Achterhoek - Fulltime - vacaturenr. VIO1152410

Werkzaamheden
Het betreft het zelfstandig lassen van RVS onderdelen. Je werkt vanaf technische tekeningen en je bent bekend met stuklijsten. Als TIG Lasser RVS bewerk je zelf de materialen zowel in de voorbereiding als in de afwerking.

Functie eisen
- Enige jaren relevante werkervaring als TIG Lasser RVS niv2/3;
- Zelfstandig technische tekeningen kunnen lezen;
- Minimaal afgeronde LTS/LBO metaal opleiding;
- Je kunt zowel goed zelfstandig als in teamverband werken.

SALES ENGINEER M/V
Omgeving Lichtenvoorde - Fulltime - vacaturenr. VIO1159535

Werkzaamheden
Je werkzaamheden zullen bestaan uit het ondersteunen van de verkooporganisatie (bestaande uit eigen verkopers, buitenlandse kantoren en agenten) door middel van het maken van calculaties, offertes en het geven van adviezen op technisch commercieel gebied. Dit gebeurt voornamelijk intern, door middel van het ontwerpen en calculeren van systemen voor het mechaniseren en automatiseren van het proces, het genereren van teksten en het opstellen van definitieve projectcalculaties het uitwerken van opdrachtbevestigingen, het overdragen van gescoorde projecten aan projectmanagers en deze vervolgens ondersteunen bij meer/minder werkcalculaties.

Functie eisen
- HBO Werktuigbouw;
- Cijfermatig inzicht en ervaring met calculatiesystemen;
- Beheersing van het MS Office pakket (Excel/ word/ PowerPoint);
- Administratieve vaardigheden;
- Goede beheersing van de moderne talen waarbij Engels en Duits een must zijn.

OP ZOEK NAAR ÉCHTE VAKMENSEN?!

EUROPLANIT PERSONEELSDIENSTEN

Ter uitbreiding van ons team zoeken wij een:

INTERCEDENT EU M/V
Flex 28-40 uur - vacaturenr. VCP1167792

U bent verantwoordelijk voor het beheren en uitbouwen van de bestaande orderportefeuille. Vanwege de groei bij onze klant zoeken wij iemand de zowel de Nederlandse als meerdere Oost Europese talen beheerst, waarvan de Poolse taal vereist. U bent een persoonlijkheid die bouwt aan een eigen netwerk en creatief is in het leggen en onderhouden van contacten met zowel kandidaten (Nederlands en Pools) als opdrachtgevers. U werft zelf uw kandidaten en verzorgt de gehele procedure met de opdrachtgevers zelfstandig.

Door een enthousiaste en pro-actieve houding aangevuld met kennis en expertise weet u de klant te overtuigen. U kunt op diverse niveaus communiceren en weet ook te enthousiasmeren. 28-40 uur per week beschikbaar. U bent een 'zelfstarter' maar kunt tevens goed in een team werken. U denkt mee over de positionering en versterking van onze activiteiten. U heeft minimaal MBO werk- en denkniveau aangevuld met 2 jaar relevante werkervaring (werving & selectiebureau, uitzend- en/of detacheringsbureau). Vanzelfsprekend bent u communicatief vaardig en pro-actief. U beschikt over rijbewijs B en bent woonachtig in de regio Achterhoek.

Voor meer informatie kun jij je richten tot Chantal te Pas. Telefoonnummer: 0575 – 55 55 18 of via e-mail: c.tepas@europlanit.nl o.v.v. het vacaturenummer.

Volg ons nu ook op Facebook!
www.facebook.com/europlanitpersoneelsdiensten.

uitzenden • detachering • payroll • werving & selectie • executive search

Euro Planit Personeelsdiensten
Dienstenweg 1, 7251 KP Vorden
0575 55 55 18
Stuur uw reactie naar: werk@eppd.nl
www.europlanit.nl

uitzenden • detachering • payroll • werving & selectie • executive search

Euro Planit Personeelsdiensten
Dienstenweg 1, 7251 KP Vorden
0575 55 55 18
Stuur uw reactie naar: werk@eppd.nl
www.europlanit.nl

Ons Huis
Hengelo Gelderland

Mart Eten & Drinken

Geachte gast van Ons Huis,
Met uitzondering van Uitvaarten en Condoleances is
Ons Huis i.v.m. vakantie.
gesloten
van 22 juli t/m 18 augustus.

Vanaf 19 augustus staan we weer voor u klaar

Beukenlaan 30, 7255 DM Hengelo Gld. • 0575-463555
info@onshuishengelogld.nl • www.onshuishengelogld.nl

HCI Keuken van de maand

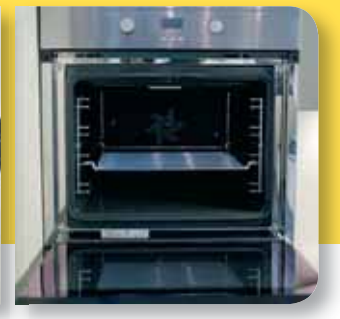

Meerprijs keuken geleverd met Miele apparatuur als getoond, € 1595,- incl. BTW.

- Gratis professionele installatietekening
- Gratis bezorging
- Gratis afvoer van de verpakkingsmaterialen
- Gratis aansluiten van de nieuwe keuken

Deze prachtige Pronorm keuken is de HCI Actiekeuken van deze maand. Compleet uitgevoerd met kunststof werkblad, Pelgrim koelkast, oven, gaskookplaat, afzuigkap en vaatwasser.

HCI. DOET JE HUIS GOED.

Hengelo (Gld), Kruisbergseweg 13, 7255 AG Hengelo (Gld). Telefoon 0575 - 46 81 81.

OOGSTDAG

ZONDAG 28 JULI

- Aardappelen
- Grasmaaien
- Hooien
- Rogge maaien
- Bier maken
- Oldtimer show (tractoren)
- Dorsen

LET OP!

Bij slecht weer verplaatst de oogstdag naar **4 AUGUSTUS**

www.feltsigt.nl
Bekveldseweg 5, 7255 KG Bekveld
(gem. Bronckhorst)

KINDER BOERDERIJ "Feltsigt"