CONTACT

Donderdag 2 november 1972
34e jaargang nr 31
Uitgave: drukkerij Weevers B.V., Nieuwstad 12, Vorden, telefoon 05752-1404, giro 1 20 58 67
Verschijnt eenmaal per week
Abonnement f 15,- per jaar
Korrespondenten:
Velhorst, Het Wiemelink 35, Vorden, tel. 1688
Wolbert, Ruurloseweg 66, Vorden, tel. 6681

NIEUWS- EN ADVERTENTIEBLAD VOOR VORDEN, WICHMOND EN OMGEVING

Geslaagd

Aan de Rijksuniversiteit te Utrecht slaagde voor het kandidaatsexamen rechtsgeleerdheid onze plaatsgenoot de heer Z. F. van Dorth tot Medler (Medler).

Jong Gelre

ontplooit tal van aktiviteiten

De afdeling Vorden van Jong Gelre heeft voor de komende maanden weer verschillende aktiviteiten voor haar leden op het programma staan. Zo wordt er op dinsdagavond 7 november in zaal 't Wapen van Vorden een sport- en spelavond gehouden. Vrijdag 10 november staat er eveneens een dergelijke avond gepland. Op die dag komt baron van Heeckeren uit Ruurlo naar Vorden. In 't Wapen van Vorden verzorgt hij een yoga-avond. De leden van Jong Gelre wordt geadviseerd om gemakkelijke kleding aan te trekken en geadviseerd om aan deze yoga mee te doen. Donderdag 21 december viert men Kerstfeest terwijl zaterdag 6 januari een nieuwjaarsbal wordt gehouden in 't Wapen van Vorden Op 2 en 3 februari worden de propaganda-feestavonden gehouden.

Gouden Huwelijk

Het echtpaar H. Lindenschot en J. C. Lindenschot-Bouwmeester aan de Schuttestraat mocht dinsdag 31 okt. de dag herdenken, waarop hun huwelijk met goud werd bekroond. De bruidegom 79 jaar en de bruid van 71 genieten nog een goede gezondheid, zodanig zelfs, dat alle landbouw en huishoudelijke werkzaamheden nog naar behoren door hun worden verricht. Het echtpaar heeft 3 eigen alsmede 5 kleinkinderen.

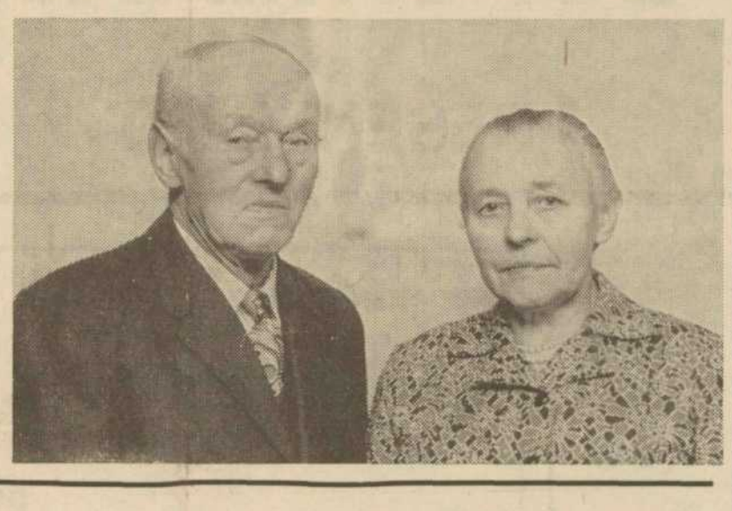

Mooi sukses

Op de achtste Najaars-stierenkeuring van de Centrale Bond van MRY fokkers in Gelderland en Overijssel gehouden in de Houtkamphal te Doetinchem behaalde onze plaatsgenoot de heer Groot Bramel, Wiersserbroekweg een mooi sukses. Zijn stier Waldo (rubriek 1 geboren voor 1 maart 1971) verwierf een 1e prijs.

Lezing

'Onze Levensstijl' erg interessant

Over bovengenoemd onderwerp sprak in zaal Eskes voor de dames van deafdeling Vorden van de Ned. Chr. Vrouwenbond mevr. v. d. Bold uit Assen, waarin spreekster allereerst naar voren bracht dat onze levensstijl verraadt wie wij zijn. Onze woorden, gebaren zijn aan stijl gebonden. De christelijke levensstijl kent geen verboden maar geboden. Ieder mens is afhankelijk van de naaste. Uit de omgang met de ander blijkt onze levensstijl. Een goede levensstijl vereist o.a. eerlijkheid, betrouwbaarheid, hulpvrlening door gebed, door geld of tijd, daadwerkelijke hulp bij ziekte, kollekte. Wij moeten voor de naaste geen hindernis maar een handwijzer zijn naar de weg tot God. Na de pauze werden enkele gestelde vragen door spreker op duidelijke wijze beantwoordt.
De eerstvolgende vergadering zal op 21 november a.s. in zaal Eskes worden gehouden met als spreker de heer drs. de Zeeuw uit Zutphen over het onderwerp (met dia's): 'Tocht langs het ijzeren gordijn en Berlijn'.

SOLA Elite ZILVERWIT EDELSTAAL WMF
KOERSELMAN CASSETTES

Lezing

Notaris Callenfels sprak voor de Vordense Plattelandsvrouwen

Notaris Callenfels uit Vorden sprak voor de dames over het onderwerp 'Huwelijksgoederenrecht en Erfrecht'. Spreker gaf allereerst een overzicht van het notariaat in het algemeen. Vervolgens ging de notaris in op de mogelijkheden bij het sluiten van een huwelijk. Spreker stelde dat een huwelijk, gesloten op huwelijkse voorwaarden niets uitstaande heeft met erfrecht. Hij trad verder in details, hetgeen zeer boeiend was. Over deze moeilijke materie werden hem na afloop vrij veel vragen gesteld, die de notaris op kundige wijze beantwoordde. Na een dankwoord aan de spreker vestigde de presidente de aandacht op de bazar van de verpleeginrichting Het Enzerinck welke op 1 en 2 november in het sousterrain van Villa Nuova wordt gehouden. Tenslotte werd medegedeeld, dat de eerstvolgende bijeenkomst is vastgesteld op 15 november.

Kontaktavond

Vordens Dameskoor zeer geslaagd

In 1964 is het bestuur van het Vordens Dameskoor begonnen met het organiseren van kontaktavonden. Deze avonden zijn bedoeld om elkaars zang te beluisteren, zoals voorzitster mevrouw Klein Brinke zaterdagavond in zaal 't Wapen van Vorden in haar openingswoord nog eens duidelijk stelde. Aan deze avond namen de volgende koren deel: Doesburg Dameskoor, Gemengd Koor Barchem, Gemengd Koor Steenderen, Doesburgs Mannenkoor, Vordens Mannenkoor en het Vordens Dameskoor. Verder werkten ook de gebr. Eykelkamp mee, die het er weer uitstekend afbrachten. De show werd echter deze avond gestolen door het Gemengd Koor uit Steenderen. Ook de overige koren lieten zich van hun beste zijde zien. Na afloop volgde een geanimeerd bal onder de klanken van The Rythme Stars.

AL UW TEXTIEL
20 TOT 40 % GOEDKOPER!
Goederenhandel
DERKSEN
Hummeloseweg 30 - Hoek Rondweg
Hengelo G. - Telefoon 05753-1884

Gemeente nieuws

Telefoon gemeentehuis: 05752-1541
Spreekuur burgemeester A. E. van Arkel: iedere morgen tussen 10.00 en 12.00 uur met uitzondering van de dinsdagmorgen
Spreekuur wethouder G. J. Bannink: dinsdagmiddag tussen 16.00 en 17.00 uur
Spreekuur wethouder J. W. M. Gerritsen: vrijdagmorgen tussen 10.00 en 12.00 uur

Dinsdag 17 oktober jl. werd aan de gemeenteraadsleden de ontwerp-gemeentebegroting voor het jaar '73 aangeboden. In de bijbehorende zgn. aanbiedingsbrief geven B & W hun visie op de ontwikkelingen die volgend jaar voor de gemeente Vorden van belang worden geacht. Het lijkt ons nuttig in deze kolommen een uittreksel daarvan te geven, zodat belangstellenden onder u de debatten kunnen volgen welke naar aanleiding van geneomde begroting zullen worden gevoerd tussen uw vertegenwoordigers in de gemeenteraad. (In elk geval bent u tijdens deze vergadering hartelijk welkom; de datum wordt later medegedeeld). Ditmaal behandelen we drie punten, te weten rekreatie, ruimtelijke ordening en volkshuisvesting en maatschappelijke zorg.

1. Rekreatie
De gemeenten Hengelo G, Ruurlo, Vorden en Zelhem voeren reeds enkele jaren lang, in gemeenschappelijk overleg, besprekingen over allerlei onderwerpen met betrekking tot 'de rekreatie'; om enkele punten te noemen: vestiging van kampeerterreinen-bedrijven, zandwinning, de positie van de landgoederen enz.; over de kwestie 'kamperen op de boerderij' kan zelfs binnenkort - in elk geval vóór het zomerseizoen '73 - een gezamenlijke verordening worden verwacht.
Inmiddels is ook reeds verschenen een 'basis-struktuurplan voor de openluchtrekreatie' in de vier genoemde gemeenten; dit plan beoogt een richtsnoer te zijn voor (latere) uitwerking van rekreatie-onderwerpen in bestemmingsplannen, bv. het bestemmingsplan buitengebied.
Wanneer dit plan alle nodige instanties is gepasseerd, zal het voor alle burgers ter inzage worden gelegd, waarbij uiteraard de mogelijkheid bestaat om opmerkingen, aanmerkingen of bezwaren te maken. Pas daarna besluiten de gemeenteraden tot al dan niet vaststelling ervan.
Verder zijn nog plannen in voorbereiding om te komen tot de oprichting van een rekreatieschap 'De Graafschap'; behalve de gemeenten Hengelo G, Ruurlo, Vorden en Zelhem, zullen daarvan wellicht ook deel uitmaken o.a. de gemeenten Zutphen, Gorssel, Lochem en Warnsveld. Hieruit blijkt al dat vele gemeentebesturen de noodzaak inzien van eenheid van beleid op het gebied van de rekreatie.

2. Ruimtelijke ordening en volkshuisvesting
Op dit moment zijn vier bestemmingsplannen bij één of meer instanties in behandeling:
a) het bestemmingsplan **buitengebied 1970** is in beroep bij de Kroon; Gedeputeerde Staten hebben namelijk hun goedkeuring onthouden aan een oorspronkelijke bepaling, 'dat vroeger reeds bestaande gebouwen geheel mogen worden herbouwd of vernieuwd, wanneer ze nu niet meer voldoen aan de huidige omschrijving in het bestemmingsplan' (bv. een oude min of meer verkrotte boerderij mag daarom niet meer worden ver/herbouwd tot burgerwoning); gedeeltelijke verbouwing is in bepaalde gevallen nog wel toegestaan.
N.B. Ter voorkoming van misverstanden merken we nog op, dat een boerderij, die vroeger, maar ook nu nog steeds als boerenbedrijf wordt gebruikt, uiteraard wel mag worden verbouwd (doch alleen in geval van verkregen vergunning van B & W).
De beroepsprocedure op de Kroon kan (helaas) wel duren tot het jaar 1975.
b) de **herziening** van het bestemmingsplan **Vorden '62.** Omdat ingevolge de Wet op de Ruimtelijke Ordening een bestemmingsplan elke 10 jaar moet worden herzien of aangepast, is het nodig Vorden '62 aan te passen aan de huidige feitelijke situatie (zoals bv. het gereed zijnde plan Boonk). Binnenkort hoopt onze stedebouwkundige dit plan bij de gemeente te kunnen indienen; daarna begint de vaststellingsprocedure.
c) het bestemmingsplan voor de **kom van het dorp** Vorden; dit plan verkeert nog in een zeer pril stadium, aangezien nog geen goedkeuring is verkregen van Gedeputeerde Staten om de Heidemij N.V. voor een bedrag van *f* 33.000,- opmetingen te laten doen van de kom van het dorp.
d) het bestemmingsplan **Wijnbergerhof** (zuidelijk gedeelte); dit plan tracht voor een periode van plm. 10 jaar woningbouw (vooral in de sociale sektor) mogelijk te maken. Overleg met de diverse betrokken instanties van provinciaal- en rijksniveau hebben tenslotte geleid tot een advies van de Provinciale Planologische Commissie, dat in zijn algemeenheid gunstig kan worden genoemd, al zijn nog vele wijzigingen/verbeteringen nodig.

Als deze wijzigingen zijn aangebracht, zullen de burgers van Vorden en andere belangstellenden de mogelijkheid krijgen om hun visie te geven op dit plan. Helaas zal het niet mogelijk zijn direkt na de vaststelling van het plan tot woningbouw over te gaan; de grond, waarop deze bouw moet plaatsvinden, is nl. geen eigendom van de gemeente Vorden. Van gemeentewege evenwel wordt momenteel getracht om met de eigenaren van de grond tot overeenstemming te geraken, om de sociale woningbouw niet langer dan beslist noodzakelijk stil te laten liggen.
Op 1 september 1972 is de Woonruimtewet 1947 voor de gemeente Vorden buiten werking gesteld. Voor het betrekken van een woning behoeft men derhalve niet meer in het bezit te zijn van een zgn. woonruimtevergunning.
De toewijzing van de woningwetwoningen geschiedt sinds die datum ook niet meer door de gemeente Vorden, maar is thans geheel in handen van het bestuur van de woningbouwvereniging Thuis Best te Hengelo G, die tevens eigenaresse is van die woningen. Dit bestuur laat zich daarbij echter adviseren door de heren J. W. M. Gerritsen en W. B. J. Lichtenberg, beide bestuursleden van de woningbouwvereniging, doch ook wethouder resp. raadslid van de gemeente Vorden. Op deze wijze is ook de behartiging van de gemeentelijke belangen bij de toewijzing naar verwacht mag worden, voldoende gewaarborgd.

3. Maatschappelijke zorg
Iedere Nederlander heeft recht op bijstand in de noodzakelijke kosten van het bestaan als hij of zij niet in eigen bestaan (voldoende) kan voorzien, om welke reden dan ook. Dit gebeurt dan volgens de Algemene Bijstandswet (ABW) en volgens speciale regelingen als: de tijdelijke rijksgroepsregeling mindervaliden, de rijksgroepsregeling werkloze werknemrs (RWW), de rijksgroepsregeling zelfstandigen, de tijdelijke rijksgroepsregeling bejaarden in bejaardenoorden, enz.
Het gemeentebestuur is belast met de uitvoering van deze wet, c.q. regelingen, en eveneens met de uitvoering van de Wet Werkloosheidsvoorziening.
In het jaar 1973 zal een nieuwe Algemene Bijstandswet van kracht worden; tengevolge hiervan zal gemeentelijk bijstandsbeleid worden afgestemd op het algemeen sociaal beleid, en worden algemene maatstaven gegeven om konkrete bijstandsaanvragen te toetsen zoals: de noodzakelijke kosten van het bestaan; een algemeen draagkrachtbeginsel, en regels voor vaststelling van bijzondere bestaanskosten. Zodra deze wet in werking treedt, zullen u, zo nodig, verdere informaties worden verstrekt.

Volgende week zullen in deze kolommen worden behandeld de onderwerpen: onderwijs, kulturele zaken, sport en financiën.
Als slotopmerking brengen wij nogmaals tot uiting dat wij u gaarne bij de gemeenteraadsvergadering(en) begroeten, zo mogelijk gewapend met bovenstaande informatie.

Frankering bij abonnement
Port payé
Vorden

Kerkdiensten

HERVORMDE KERK VORDEN
10.00 uur Jeugddienst o.l.v. ds. G. A. van der Hout, Ruurlo
19.00 uur ds. J. C. Krajenbrink

GEREFORMEERDE KERK VORDEN
10.00 uur ds. J. B. Kuhlemeier
19.00 uur ds. N. J. Goris te Zutphen

R.K. KERK VORDEN
zaterdagavond om 19.00 uur; zondag om 10.00 uur; door de week woensdag om 19.30 uur

R.K. KERK KRANENBURG
zaterdagavond om 19.00 uur; zondag om 8.00 en 10.00 uur; door de week dinsdag en donderdag om 8.00 uur, woensdag om 19.30 uur

ZONDAGSDIENST HUISARTS
(alléén spoedgevallen)
van zaterdagmorgen 10.00 uur tot zondagavond 23.00 uur dokter Sterringa, telefoon (05752) 1255
s.v.p. boodschappen op zondag zoveel mogelijk tussen 9.30 en 10.00 uur 's morgens. Zaterdagmorgen s.v.p. boodschappen en **dringende** konsulten bij uw eigen huisarts van 9.00 tot 9.15 uur

WEEKEND- EN NACHTDIENST DIERENARTS
van zaterdagmiddag 12.00 uur tot maandagmorgen 7.00 uur en de week daarna dokter J. Wechgelaer, tel. (05752) 1566

WEEKENDDIENST GROENE KRUIS
uitsluitend te informeren aan het wijkgebouw, Burg. Galléestraat, telefoon (05752) 1487

DIENSTREGELING APOTHEEK
de apotheek is elke dag geopend van 8.00 tot 18.00 uur; zaterdags tot 17.00 uur. Op zon- en feestdagen 's avonds en 's nachts kan men aan de apotheekdeur bellen met spoedrecepten

MAATSCHAPPELIJK WERK
kantoor Kastanjelaan 15, Hengelo Gld., tel. (05753) 1662 telefonisch bereikbaar alle werkdagen van 9.00 tot 10.00 uur. Spreekuur: donderdags van 9.00 tot 10.00 uur in de konsistoriekamer Gereformeerde kerk Vorden, tel. (05752) 2129; donderdags van 19.00 tot 20.00 uur kantoor Hengelo Gld.

GEZINSVERZORGING EN BEJAARDENHULP
kantoor Kastanjelaan 15, Hengelo Gld., tel. (05753) 1406, telefonisch bereikbaar alle werkdagen van 8.30 tot 9.30 uur.
Hoofdleidster: zuster Leer. Spreekuur leidsters: gezinsverzorging mej. H. M. Lenselink; bejaardenhulp mevr. A. Swart-Peereboom; maandag, dinsdag, woensdag en vrijdag van 9.00 tot 9.30 uur konsistoriekamer Gereformeerde kerk Vorden, telefoon (05752) 2129

BEGRAFENISDIENST
de heer De Jonge, Ruurloseweg 37, Vorden, telefoon (05752) 1346; b.g.g. (05750) 2931

BRAND MELDEN
de melding van brand kan geschieden onder nummer (05752) 1541; ook buiten kantooruren. Bij geen gehoor kan het politieburo, telefoon (05752) 1230 of de families Eijerkamp, telefoon (05752) 1386 en Klein Hekkelder (boekhandel Hassink), telefoon (05752) 1332 gebeld worden

Burgerlijke Stand

Geboren: Albert Hendrik, zoon van G.W. Nijenhuis en J. Regelink; Hubertus Johannus Antonius, zoon van L. C. B. Eykelkamp en G. H. J. Helmers; Ingrid, dochter van H. J. Bosch en G. Leunk.

Ondertrouwd: J. L. A. M. Huitink en M. W. H. Helmink.

Gehuwd: G. Weulen Kranenbarg en H. M. Vlemingh; A. Lenselink en J. P. Barink.

Overleden: Hendrika Freriks, 87 jaar, weduwe van H. ter Haar; Geertruida Ruesink, 81 jaar.

Albers AV SUPERMARKT

PRESENTEERT

COLORNO KOFFIEMELK

LITERFLES VAN 185 VOOR **159**

Uit de slagerij

SLAVINKEN	*3 stuks*	**148**
Voor een heerlijke erwtensoep: VARKENSPOOTJES	*3 stuks*	**75**
BOVEN OF HIPSEPOOT	500 gram	**198**
RUNDERSTOOFLAPPEN	500 gram	**368**
HAMLAPPEN	500 gram	**448**
BLANKE VARKENSFRICANDEAU (van de ham)	500 gram	**488**
WIENER SNITZELS	per 100 gram	**140**
RIBSTUK	500 gram	**498**

150 gram HAAGSE LEVERWORST 69
100 gram MAGER ONTBIJTSPEK 69
150 gram BOERENMETWORST 89
100 gram LEVER 89

Groente en vleesreklame geldig tot zaterdag

NEEM EEN PAAR FLESSEN IN HUIS !

MARTINI vermouth

GROTE FLES VAN 615 VOOR **495**

Herschi vruchten	Herschi	Doos á 12 Euro	De bekende San-	Mooie bierpul
LIMONADE	CASSIS	flessen Classe	deman SHERRY	FRANSE
LIterfles 95	literfles	Royal BIER	per fles	MOSTERD
Elke 2e liter	van 129 voor	deze week	van 760 voor	voor slechts
59	*105*	*595*	*595*	*99*

Pak à 4 stuks FRIKANDELLEN van f 1,04 voor 95
Pak à 4 stuks KROKETTEN van f 0,92 voor 79
Pak à 12 stuks BITTERBALLEN van f 1,04 voor 89
PATATES FRITES heel kilo van f 1,85 voor 149

BIJ AANKOOP VAN f 15,- BOODSCHAPPEN

KERSENBONBONS

1 GROTE DOOS VOOR SLECHTS **125**

Chocolade	Grote zak	Bundel á 3 stuks	Profiteer nu!	Page Tissue
RUMKOGELS	vol	zware CHOC.	ROOKWORST	KEUKENROL
per zak	STROOIGOED	REPEN	± 225 gram	2 stuks
van 119 voor	nu voor	geen 89 maar nu	van 129 voor	voor
89	*98*	*49*	*99*	*198*

DE KINDEREN ZIJN ER DOL OP!

ZAK á 20 STUKS

FRISIA SPEKKEN

VAN f 1,09 VOOR **79**

Draagtas á 12 rol	Pak á 100 stuks	Pak á 45 stuks	Grote flakon	Grote zak vol
popla	papieren	ARDITA	LUX	AERO
CLOSETPAPIER	SERVETTEN	LUIERS	voor de afwas	DROP
van 340 voor	van 129 voor	van 450 voor	van 340 voor	geen 89 maar nu
289	*99*	*398*	*279*	*69*

Groente en Fruit

Alleen donderdag GEKOOKTE BIETJES	*500 gram*	**39**
Vrijdag: PANKLARE WORTELTJES EN PETERSELIE	*500 gram*	**35**
Alleen zaterdag KOGELHARDE SPRUITEN	*nu per kg*	**98**
MANDARIJNEN (zonder pit)	*15 stuks voor*	**198**
HANDSINAASAPPELEN	*10 stuks voor*	**198**
STOOFPREI	*nu per kg*	**69**
EEN KILO WINTERPEEN EN EEN KILO HARDE UIEN	*samen*	**98**
KLEIAARDAPPELEN	*2½ kg voor*	**98**
PAK SPECULAASPOPJES	*van 95 voor*	**85**
Groot pak BAKKERSSPECULAAS	*van 125 voor*	**98**
DIK SPECULAAS (ong. 400 gram)	*voor maar*	**119**
Pak á 6 stuks KOKOSMACRONEN	*voor*	**109**
Pak á 2 stuks BANKETSTAVEN	*voor maar*	**98**
Van Delft plakken TAAI-TAAI	*van 65 voor*	**55**
Pak Helwa SNEEUWWAFELS	*nu voor*	**89**
Grote baal Van Delft KLEUTERTAAI	*van 98 voor*	**79**

Gezien de zeer grote belangstelling die ik mocht ondervinden na het overlijden van mijn man
Derk Jan Rouwenhorst
is het mij onmogelijk om iedereen persoonlijk te bedanken
Daarom wil ik langs deze weg mijn oprechte dank uitspreken voor het betoonde medeleven

G. J. Rouwenhorst-Kieft
Vorden, oktober 1972
Mispelkampsdijk 7

Gevraagd te Vorden in klein gezin jong meisje voor 4 of 5 middagen in de week voor lichte huishoudelijke werkzaamheden Meerdere hulp aanwezig
Tel. 05752-1468

Te koop duiven 'Hollandse kroppers. Hackforterweg 15 te Wichmond

---

Stoppelknollen te koop
B. Rossel, Hilverinkweg 3
Vorden

Wij vragen een meisje die ons een paar dagen in de week komt helpen
Brieven onder nr 31-1
buro Contact

Te koop wandelwagen f 65 en teak bergmeubel f 75
De Steege 5
Telefoon 05752-1843

Verhuisd:
vanaf 4 november
J. Reintjes
vee- en varkenshandel
van: 't Wiemelink 47
Vorden, naar:
Vordensebinnenweg 2
Lochem, tel. 05730-2514

Te koop elektr. wasmachine merk Edy 'snelwasser' bij
T. Brus, Wilmerinkweg 2

A'j nog knollen wilt kopen, wi'j hebt d'er nog wat!
Maor van de wekke 'n breefken inleveren bi'j:
Snellink an de Bekmansdiek 4

Te koop: 2½ schepelszaad stoppelknollen
G. B. Lebbink Eikenlaan 27
Vorden Tel. 6739

4-pits gaskomf. aardg. Etna gashaard 'Benraad' en een Kinderledikantje m. matras geiser 'Fasto' te koop bij Reintjes 't Wiemelink 47 te Vorden

---

Wie kan inlichtingen geven over zwart-witte poes?
Batenburg 't Gulik 14
Vorden - Tel. 2173

Sigarenmagazijn
D. BOERSMA
Telefoon 1553
Losse verkoop van:
De Telegraaf
Algemeen Dagblad
De Volkskrant
Het Parool

NIEUW
uit voorraad leverbaar:
ALLE KLEUREN AUTOLAK
(plm. 14000 kleuren) ook in kleine verpakking.
Schildersbedrijf - Verfhandel
J. M. BOERSTOEL
Insulindelaan 5 - Vorden
Telefoon 05752-1567

Verhuur
gelegenheidskleding voor heren, in zwart en grijs
GEBR. WILLEMS
kleermakerij, Rozenhoflaan 1, Zutphen
telefoon 2264

BEHANG
4 halen
3 betalen
Doe-het-zelf centrum Harmsen
Schoolstraat 6
Tel. 1486 - Vorden

Zangles ?
ELLEN DE WAARD-STROINK, dipl. Amsterdams Conservatorium
Beatrixlaan 12
Telefoon 2049
Ook pianolessen voor beginners

KEUNE SUPERBENZINE
63,8 ct per liter
Nijverheidsweg 4

Inplaats van kaarten

GERRIT KLEIN BRINKE
en
ALY BANNINK

gaan trouwen D.V. op vrijdag 3 november a.s. om 11.45 uur in het gemeentehuis te Lochem

Kerkelijke inzegening om 14.30 uur in de Ned. Herv. Kerk te Barchem door de weleerwaarde heer ds Th. Barnard

Barchem, Mosselweg 5
Vorden, Nijlandweg 6
November 1972

Receptie van 16.17.30 uur in café-restaurant Schoenaker, Kranenburg-Vorden

Toekomstig adres: Goorseweg 25, Lochem

Inplaats van kaarten

Vrijdag 10 november a.s. hopen onze lieve ouders en grootouders

G. J. WUNDERINK
en
M. W. H. WUNDERINK-TER MATEN

de dag te herdenken waarop zij 50 jaar geleden in het huwelijk traden

Dat zij nog meerdere jaren voor elkaar en voor ons gespaard mogen blijven, wensen hun dankbare kinderen en kleinkinderen

Johanna-Jan
Goof
Wim
Ben-Jo
Gerrit
Bert
Minie

Vorden, „'t Nijarve"
2 november 1972

Receptie van 15-16.30 uur in zaal Schoenaker

VINDT U ONZE OMGEVING OOK ZO MOOI ?

Kom dan op dinsdag 7 november a.s. naar het Jeugdcentrum !

De heer v.d. Wolf uit Eerbeek houdt

een lezing

(met kleurendia's en geluid) over
DE GELDERSE ACHTERHOEK
(o.a. Vorden !)
Aanvang 8 uur

Het Nut Vorden

IJsbaan Vorden

6e ALGEMENE LEDENVERGADERING

van de ijsvereniging Vorden te houden op donderdag 9 november 1972 n.m. 8.15 uur in 't Jeugdcentrum

AGENDA:

1 Opening door voorzitter M. Groen
2 Notulen en jaarverslag door J. F. Geerken, sekretaris
3 Financieel verslag door penningmeester A. Schipper
4 Benoeming lid kaskommissie 1972-1973 aftredend de heer W. ter Haar
5 Bestuursverkiezing; aftredend en herkiesbaar A. Schipper en G. H. Vreman
6 Kontributie 1972-1973
7 Mededelingen
8 Rondvraag
9 Sluiting

Het bestuur

Hervormde kerk
JEUGDDIENST

a.s. zondag om 10 uur

Voorganger: ds G. A. van den Hout uit Ruurlo

Thema: 'De Hartslag van het leven is de liefde van de Heer!'

Met medewerking van The Balladsingers

T shirts

in vele kleuren
vanaf f 5,95
Ook met lange mouw voorradig

Wapen- en Sporthandel
Martens
steeds doeltreffend!
Zutphenseweg - Vorden

Apart en niet duur !

EEN MODERNE

FAUTEUIL

met een heerlijk zitkomfort, bekleedt met een sportieve stof in de kleuren:

ORANJE, BEIGE OF BRUIN

Hoog model f 380,-
Laag model f 320,-

Deze aanbieding geldt tot 4 nov. a.s.

WONINGINRICHTING
het binnenhuis
FA. A. POLMAN
DORPSSTRAAT 22,VORDEN
TEL. (05752) 13 14
RIJKSSTRAATWEG 108
TEL. (05750) 73 32
WARNSVELD

HET ADRES VOOR BRUILOFTEN EN PARTIJEN

Café-Restaurant
Eykelkamp Gebr.
Medler - Tel. 6634

A.s. Bruidjes
Dagelijks komen er bij bruidshuis **BEIJER-BESSELINK** de nieuwste creaties binnen.
U kunt het zelf ook zien

De allermooiste en meeste bruidsjaponnen van Oost-Nederland vindt u in

Beltrum bij Bruidshuis

BEIJER-BESSELINK

Bruidsjaponnen

Constant zo'n 400 bruidsjaponnen voorradig !
UNIEK is ook onze kollektie

Complèts en Avondjaponnen

Gaarne volgens afspraak, telefoon 05448-222, ons vakkundig personeel kan u dan in alle rust adviseren
Beltrum ligt ong. 5 km van Groenlo en ong. 10 km van Ruurlo

De enorme reakties op onze shows bewijzen het weer eens :

BEIJER-BESSELINK

het toonaangevende bruidshuis in de omgeving !

U kunt bij ons terecht voor:
REPARATIE
ONDERHOUD
CARROSSERIE
SPUITWERK
Verkoop nieuwe auto's
Verkoop gebruikte auto's
GARAGE KURZ
Industrieweg 5 - Vorden
Telefoon 05752-1649
Showroom: Burg. Galléestr.

PASFOTO'S
voor half één gemaakt, dezelfde dag nog klaar !
FOTO ZEYLEMAKER
Houtmarkt 77, Zutphen

Te koop gevraagd: een kultivator. Briefjes met prijs onder letter S buro Contact - Vorden

---

ABTB - CBTB - GM van Landbouw
afdeling Vorden

GEZAMENLIJKE LEDENVERGADERING

op maandag 6 november a.s.
's avonds om half acht
in het Nutsgebouw
Spreker weled. heer
T. TOLMAN, 2e KAMERLID

ONDERWERP:
Aktuele landbouwpolitiek

Leden van Jongeren-Organisaties en andere belangstellenden zijn allen van harte welkom !

DE BESTUREN

---

een gezellig interieur dat niet in de papieren loopt

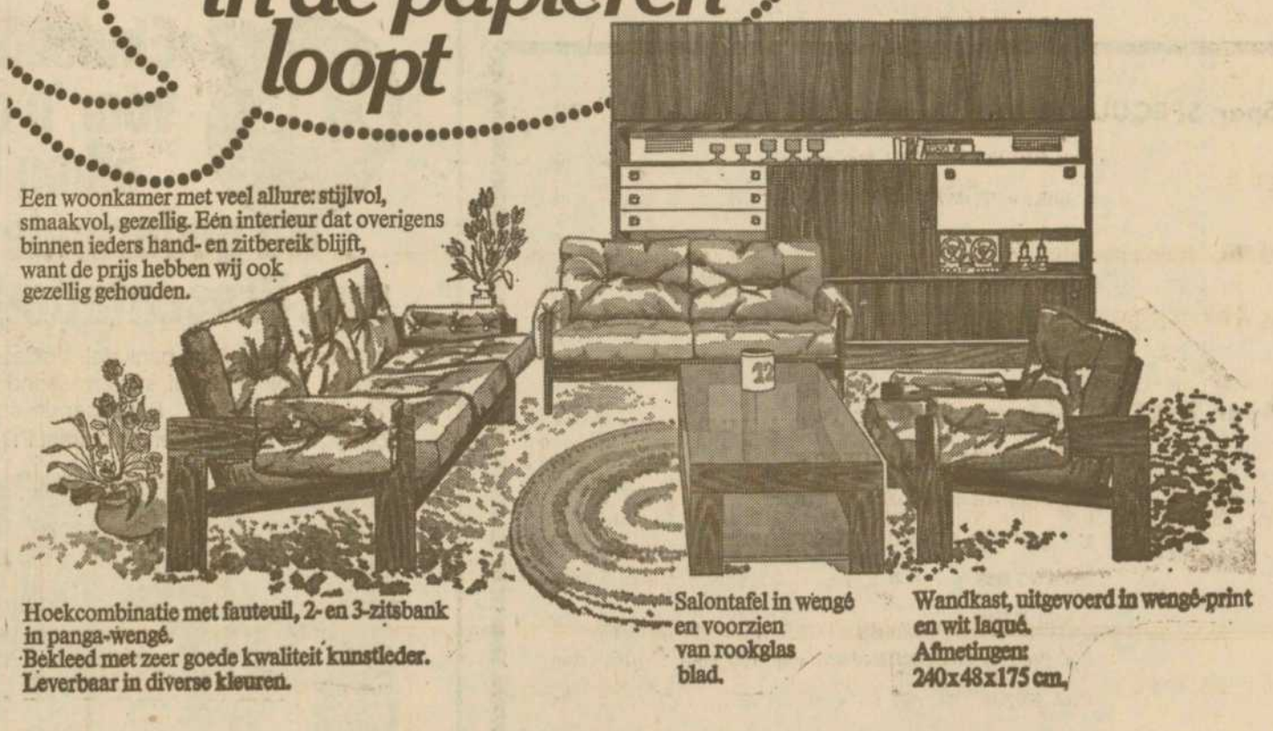

Een woonkamer met veel allure: stijlvol, smaakvol, gezellig. Eén interieur dat overigens binnen ieders hand- en zitbereik blijft, want de prijs hebben wij ook gezellig gehouden.

Hoekcombinatie met fauteuil, 2- en 3-zitsbank in panga-wengé.
Bekleed met zeer goede kwaliteit kunstleder.
Leverbaar in diverse kleuren.

f 1650,-

Salontafel in wengé en voorzien van rookglas blad.

f 198,-

Wandkast, uitgevoerd in wengé-print en wit laqué.
Afmetingen:
240x48x175 cm.

f 990,-

LUBBERS WONINGINRICHTING
Raadhuisstr. 33 - Hengelo G - Tel. 05753-1286

Nov. 1947 **25 JAAR** Nov. 1972

JUBILEUM

L. SCHOOLDERMAN

Koop cheques!

Bij iedere f 10,- aankoop ontvangt u een cheque van f 1,- kado!

Vanaf donderdag 2 november tot en met dinsdag 14 november.
Besteden van de cheques vanaf 15 november t.e.m. 31 december 1972

Komt u ook eens vrijblijvend kijken naar onze zorgvuldig samengestelde kollektie heren- en jongenskonfektie damesmode's textiel enz.

GRATIS ballonnen voor de jeugd!

GRATIS leuke verrassing

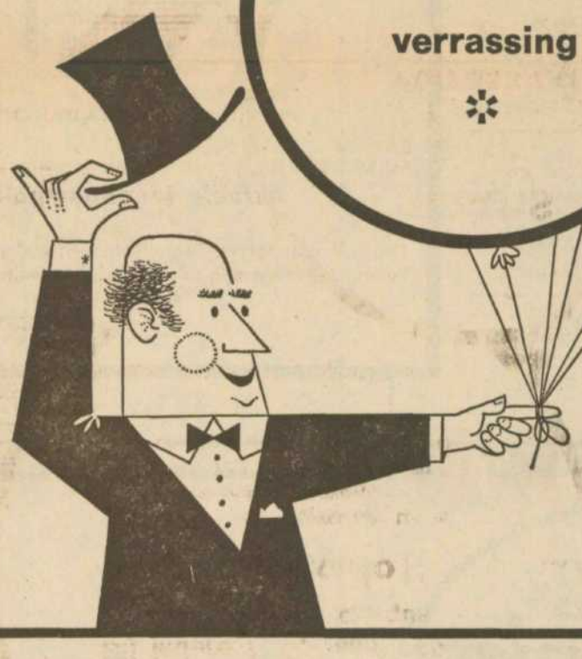

25 jaar *Textiel en Mode* van

L. Schoolderman

Raadhuisstraat 24
Vorden

GEVRAAGD:

huishoudelijke hulp

Hotel 'de Kap'

WARNSVELD

Voor uw autorijlessen naar

V.A.M.O.R. RIJSCHOOL „DE EENDRACHT" VORDEN

J. H. Hilferink, De Boonk 39
telefoon 1619

Opgave ook bij:
G. J. Buunk instrukteur, tel. 1965
Autobedrijf A. G. Tragter, tel. 1256

BAZAR

VEFPLEEGINRICHTING HUIZE

'Het Enzerinck'

Sousterrain 'Villa Nuova'
Zutphenseweg 83

Woensdag 1 november
s' middags van 2-5 uur en
's avonds van 7-10 uur

Donderdag 2 november
's middags van 2-5 uur

Veel mooi handwerk en knutselwerk dat door de bewoners is vervaardigd

TOONT UW BELANGSTELLING!

Heeft u onze kollektie

ROKKEN

al gezien?

★

EEN KEURKOLLEKTIE!

Komt zien en passen

H. LUTH

Nieuwstad 4 - Vorden
Telefoon 05752-1396

Bezorg uw advertentie voor dinsdag 12 uur!

Spar SPECULAAS van 98 voor 79

Pak SPLITERWTEN 500 gram 69
4 blikjes TOMATENPUREE 95
Pot ZILVERUITJES van 95 voor 85
2 pak SPAR MARGARINE van 80 voor 70
Fles ROOSVICEE van 335 voor 298
Spar ROOKWORST van 125 voor 108

Spar THEEZAKJES van 98 voor 79

200 gram BOTERHAMWORST 59
150 gram GEBRADEN GEHAKT 75
250 gram SLAGERS LEVERWORST 109
HAANTJES per 500 gram 159
2 kilo UIEN 98
Pot Spar AARDBEIENJAM van 128 voor 108
Fles SPAR UP van 88 voor 78

3-4 november: Kilo MANDARIJNEN 169

DE SPAR
KOPEN BIJ DE SPAR IS SPAREN BIJ DE KOOP

REMMERS SUPERMARKT

Zutphenseweg 41 - Telefoon 1281

PR TIJDELIJK

Eindelijk dè kans voor 'n charmant eiken interieur! Nu gedurende 14 dagen met Presentatie-Reduktie!

Karakteristiek eiken bankstel, bekleed met Vlaams aandoende tapisseriestof in verrassend frisse kleurstelling. PR prijs **1595,-.** Bijpassende salontafel nú PR prijs **265,-.** Mooie eiken salonkast PR prijs **865,-.**

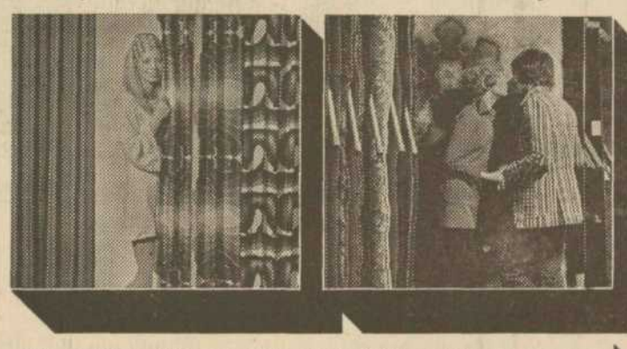

Wij, als Mooier Wonen adviseur zijn totale interieurverzorgers. Met 'n grote kollektie ook in gordijnen en tapijten, in spreien, dekens en matrassen. Kom kijken en ontdek hoe grandioos veel kleurrijke mogelijkheden wij u bieden!

Ontdek 't kleurgebeuren bij

Visser VORDEN

MOOIER WONEN

MW 3237

Donderdag 2 november 1972

34e jaargang nr 31

Tweede blad Contact

NIEUWS VAN DE KERKEN

INGEZONDEN MEDEDELING

EEN PLUIMPJE VOOR DE JEUGD VAN DE SOOS IN VORDEN

Enige tijd geleden hebben we geschreven over jeugdaktiviteiten tijdens de schoolvakanties. Voor sommige moeders was het bijna een te zware tijd: de vrij lange en soms wat lege vakanties. In vele gevallen zijn de vaders immers niet vrij. Dan staat de moeder er alleen voor.

Op genoemd stuk zijn reakties gekomen. Begrip, instemming maar ook aktiviteiten. Er waren gelukkig ook reeds aktiviteiten gepland. Zij het na de schoolvakantie. We denken aan de goed geslaagde sport- en spelmiddag. Alle hulde aan de sportmensen die deze dag hebben georganiseerd.

Ook de jeugd van de 1 jaar bestaande Vordense jeugdsoos heeft een pluimpje verdiend voor het op touw zetten van de kreatieve middag in het Jeugdcentrum tijdens de herfstvakantie. De belangstelling van de kant van de jeugd was groot, bijna té groot. Niet elk programma-onderdeel kwam daardoor helemaal tot zijn recht. Ook al begrijpen we best dat de jeugd niets hebben moet van bevoogding door ons ouderen, toch willen we (heel, heel voorzichtig) stellen dat het inschakelen van vakmensen (leiders, onderwijzend personeel) misschien toch wel aan te bevelen is. En bovendien: met het heffen van een bescheiden toegangsprijs en het laten afhalen van een beperkt aantal kaarten kan het geheel overzichtelijker worden. Maar deze voorzichtig geopperde gedachten-adviezen willen niets afdoen aan onze lof voor de Vordense soos. Goed gedaan, vandaar dat pluimpje. Verdiend, graag gegeven.

J. C. Krajenbrink, Ruurloseweg 19

Aktie Kenya

Zr Francis Theresa in Vorden: 'dankzij Vastenaktie nu genoeg water'!

Het ziekenhuis van het plaatsje Misiku in Kenya heeft nu een watervoorraad van een half miljoen liter, voldoende voor een erg droog seizoen. Dat is het resultaat van de Vastenaktie in het dekenaat Zutphen die ruim *f* 31.000,- opleverde (waarvan o.m. *f* 2247 in Vorden-Kranenburg, *f* 2177,- in Vierakker-Wichmond, *f* 1100,- in Steenderen, *f* 2696,- in Baak, *f* 1527,- in Hengelo en *f* 5025,- in Keyenborg).

'Ik kan u niet zeggen wat we voelden toen we het nieuws hoorden, we danken u hartelijk voor dit kado', aldus de generaal-overste van de Afrikaanse zusters van St. Mary, zuster Francis Theresa, toen zij dezer dagen de dekenale werkgroep voor missie-, vredes- en ontwikkelingswerk in Vorden verslag kwam uitbrengen over de waterleiding in Misuku.

Deze neger-zuster, in de eerste plaats naar Europa gekomen voor een bezoek aan Rome, vertelde boeiend over vele andere werkzaamheden van haar kongregatie op het gebied van onderwijs, volksontwikkeling, medische en sociale zorg. Zij zag de immense problemen van haar land realistisch onder ogen en vertelde hoe verlammend de situatie van afhankelijkheid van de rijke landen voor een ontwikkelingsland is. Maar zij sprak zonder rancune en was ook niet pessimistisch. Op het ogenblik reist zij langs kantoren van Europese Vastenakties om aanvragen voor andere dringende projekten in te dienen, onder meer de bouw van een nieuw zustershuis omdat het huidige dregt in te storten en uitbreiding van het ziekenhuis in Misuku.

Voor de waterleiding er was moesten gehuurde arbeiders water halen uit een riviertje drie mijl verderop gelegen. Maar nu is er de regentijd en de installatie, die het regenwater met aluminium daken opvangt en via filterpijpen verzamelt, in een reservoir van 500.000 liter.

Een belangrijke taak voor de derde wereld is daarom de ontwikkeling van het platteland. 'Er is een enorme kloof tussen de levensstandaard hier en die in Afrika. Die kloof is nooit te overbruggen en dat moeten we ook niet nastreven', aldus zei zuster Francis Theresa. 'Wij zullen ons eigen niveau moeten ontwikkelen, maar geef ons een kans . . .'

Vierakker-Wichmond

Vergadering

Oranjevereniging Wichmond-Vierakker

In café Krijt werd jl. dinsdag 24 oktober een vergadering belegd van de Oranjevereniging Vierakkeer-Wichmond. In zijn openingswoord memoreerde voorzitter Rietman de samenwerking uit de buurtschappen met het bestuur en kommissie welke hebben geleid tot een geslaagd feest.

Sekretaris Derksen las de notulen van de vorige ledenvergadering voor, welke onder dank werden aanvaard. Voor zijn zeer uitgebreide jaarverslag mocht hij een bedankje in ontvangst nemen. Penningmeester Helmink kon in het financieel verslag melding maken van een klein batig saldo. Bij de bestuursverkiezing werden de heren Rietman, Schoenaker en Wolbrink herkozen. Bij de kommissieverkiezing werden de heren Wolbrink, Nijenhuis en Boerkamp herkozen, terwijl inplaats van mej. Tijssen (welke niet herkiesbaar was) werd gekozen mej. T. Tijssen. Zij werd dank gebracht voor het vele werk en de prettige samenwerking.

Voor de kaskommissie werden aangesteld de heren Bosman en Smale.

De voorzitter deelde mede dat het Oranjefeest voor 1973 is vastgesteld op vrijdag 24 en zaterdag 25 augustus. Het feestterrein zal waarschijnlijk moeten worden verplaatst in verband met een aan te leggen rondweg. Verder deelde hij mee dat de feestavond ghouden zal worden op zaterdag 18 november. Hirna sloot de voorzitter deze vergadering.

Vliegtuiggranaat

Tijdens werkzaamheden in zijn tuin ontdekte W. te Kranenburg in een hoop opgebrachte aarde een vliegtuiggranaat. Door de rijkspolitie werd de mijnopruimingsdienst gewaarschuwd die het projektiel onschadelijk zal maken.

wit lederen kindertuigje, zwarte aktetas met lappen stof, grijs kindervest, rood kindervest, rode broek, plastik portemonnee, lederen portemonnee, zwarte kinderhandschoenen, herenleesbril met donker montuur, blauw witte Grolse want, paar gele plastik vingerhandschoenen, bromfietsplaatje NSS 582, filmrolletje, herenpolshorloge goudkleurig merk Anker automatic met zwart nylon bandje, witte kat, damesportemonnee met druksluiting.

Voor nadere inlichtingen kan men zich wenden tot het groepsbureau der rijkspolitie, Raadhuisstraat 5 te Vorden, telefoon 05752-1230.

Kinderzegels: vorstelijke zegels!

NCBO

Feestelijke avond in zaal Eskes

De leden van de afdeling Vorden-Hengelo G van de Ned. Chr. Bond van Overheidspersoneel hield in zaal Eskes onder leiding van haar voorzitter B. Bekman een feestelijke avond. Naast enkele zakelijke mededelingen vertoonde de heer Van Roekel uit Zelhem een serie prachtige dia's uit Vorden en omgeving waarbij spreker op zijn eigen humoristische wijze kommentaar gaf.

De heer Ploeg, distriktsvertegenwoordiger van de NCBO, sprak over het onderwerp 'Federatieve samenwerking van NKV, NVV en CNV'. De heer G. Potman verzorgde op zijn elektronisch orgel de muzikale omlijsting.

Ouderavond

Openbare Lagere School Vorden

Donderdagavond 2 november wordt in 't Wapen van Vorden een ouderavond gehouden van de Openbare Lagere School te Vorden. Behalve allerhande 'huishoudelijke' zaken als bestuursverkiezing, waarbij mevrouw Edens, mevrouw Wesselink en de heer Nijland aftredend en herkiesbaar zijn, zal de heer Spanhaak, inspekteur Valenheide een inleiding houden over het onderwerp 'Jeugd'. De operetteavonden van de school worden gehouden op donderdag 16 en vrijdag 17 nov.

Bezegel uw post met een gelukje kindergeluk: Plak dus kinderzegels

Ledenvergadering

ABTB, CBTB en de [illegible]vL

De afdelingen Vorden van de ABTB, CBTB en de Geld. mij van Landbouw beleggen op maandagavond 6 november in het Nutsgebouw een ledenvergadering. Tijdens deze bijeenkomst zal het Tweede Kamerlid de heer T. Tolman uit Oldeholtpade (Friesland) spreken over de 'aktuele landbouwpolitiek'. De heer Tolman heeft in Friesland een landbouwbedrijf. In verband met de tebesturen er bij de leden op aan, om toch vooral op tijd rugreis van de heer Tolman dringen de gezamenlijke (19.30 uur) aanwezig te zijn. Zie advertentie.

Het is nóg beter kinderzegels te plakken dan te ontvangen

Jeugdsoos VJOE

De Jeugdsoos Vorden - bij de jeugd beter bekend als VJOE - blaakt van levenslust en enthousiasme. De soos is gevestigd in het Jeugdcentrum en is de laatste tijd een van de belangrijkste zo niet de belangrijkste trefcentra voor de jeugd van Vorden geworden. In de ruim 12 maanden van haar bestaan is dit duidelijk geworden. Dat VJOE niet zo maar enkele jongelui zijn die te hooi en te gras wat organiseren is duidelijk gebleken tijdens de feestweek die ter gelegenheid van het 1-jarig bstaan werd georganiseerd. De dropping werd een geweldig sukses met veel deelname. Na afloop werd er gedanst op het discobal met medewerking van disco-team Ad-Randem. De belangstelling voor de TOP 100 overtrof zelfs de stoutste verwachtingen. Discjockey's Wim Eijerkamp, Erik Koning en Gerrit Wentink presenteerden de TOP 100 voorbeeldig en met overgave.

De sektie kreativiteit van VJOE had ter gelegenheid van het 1-jarig bestaan een speciale kreatieve middag voor de jeugd van de scholen georganiseerd. Dit werd een groot sukses, want ca 200 kinderen hebben deze middag bezocht. Er was een film voor de jeugd en verder konden zij met diverse materialen werken. Dit was eens een ander aspekt van de Jeugdsoos en hiervoor verdient de soos alleen al de medewerking van de Vordense bevolking. In de komende vakantiees zullen dergelijke middagen worden herhaald.

Tot besluit van de feestweek trad de bekende popgroep Centaur op terwijl er ook een muziekfilm (met Jimmy Hendrix) werd gegeven. Voor beide evenementen bestond een uitstekende belangstelling. Maar de Jeugdsoos doet nog meer. Er is een sektie amusement die zich speciaal bezig houdt met de organisatie van pop, cabaret en toneelavonden terwijl een eigen cabaretgroep in voorbereiding is. Verder is er een sektie kreativiteit, sektie sport en spel, een sektie die zich bezig houdt met projekten op kultureel-maatschappelijk terrein en tenslotte de sektie foto-film-video.

Op deze manier wil men trachten te beantwoorden aan het doel van de Stichting Jeugdsoos: het scheppen van gelegenheid tot het samenkomen in sociëteitsverband van jongeren om zodoende in een goed en eigentijdsmilieu onderlinge kontakten te leggen in ontmoeting en gesprek ten einde de tijd vrij te maken tot een positieve faktor in de omgangssituatie.

Bosloop

in Vorden trok 155 deelnemers

De bosloop, die de Vordense zwem- en poloklub zaterdagmorgen in de nabijheid van het zwembad organiseerde, is een groot sukses geworden. In totaal 155 personen namen deel die konden kiezen uit de afstanden 1 3 5 of 10 km. Bij de 1 km (27 deelnemers) ging Ras uit E'bergen als 1e over de meet, 2e werd Vrielink uit Goor en 3e Wiersum uit Velp. Bij de 3 km 1 Voogt uit Beekbergen, 2 Martinus Vorden, 3 Boscher Winterswijk. 5 km 1 Geeling Groenlo, 2 van Pijkeren Nijverdal, 3 Veernema Zutphen; 10 km: 1 Harders Lichtenvoorde, 2 Wolterink Nijverdal, 3 te Plate uit Lichtenvoorde. Deze bosloop gold niet in de eerste plaats als prestatieloop, maar als trimoefening.

KOERSELMAN

Burg. Galléestraat - Vorden

Firma Schoolderman jubileert

Dat de gemeente Vorden over een zeer oude winkelstand beschikt, bleek weer eens uit het feit, dat op 1 november de Textiel- en [illegible]dezaak van de heer Schoolderman aan de Raadhuisstraat 25 jaar heeft bestaan. Deze zaak werd door de heer Mellink opgericht in 1906 Door overlijden van zijn opvolger werd de zaak in 1945 gesloten. Op 1 november 1947 nam de heer Schoolderman deze goed bekl[illegible] zaak over. Om aan de grote vraag te voldoen in Vorden en daarbuiten, moderniseerde de heer Schoolderman zijn zaak in 1953. Ook dit bleek niet voldoende te zijn en moest de zaak in 1962 worden vergroot en nog meer worden gemoderniseerd. De verdere uitbreiding werd voltooid in 1966. Bij de vele gelukwensen die de heer Schoolderman en zijn gezin ongetwijfeld op 1 november in ontvangst moet nemen, voegen wij gaarne de onze!

Benoeming

Installatie direktrice Huishoudschool

In de grote zaal van de Chr. Huishoudschool aan Het Hoge vond dinsdagavond de installatie plaats van mej. L. A. Nijhoff als direktrice van deze school met ingang van 1 november. Mej. Nijhoff blijft tot 1 januari 1973 ook aan de Chr. Huishoudschool te Zelhem als direktrice verbonden.

Voor deze installatie bestond van de zijde van bestuur, kommissie van toezicht, oders, onderwijzend personeel, kerkelijke overheid en afgevaardigden van standsorganisaties grote belangstelling. Voorzitter Mennink wees in zijn installatierede op de totstandkoming van de benoeming van mej. Nijhoff tot direktrice en sprak de wens uit dat zij met veel liefde en toewijding haar taak voor deze school mag verrichten.

Verder werd het woord gevoerd door de heer Berkhout namens de CBTB. Hij liet zijn felicitatie vergezeld gaan van een boeket bloemen. Namens de hoofden van scholen sprak de heer Zeevalkink, namens de Chr. Landbouwschool sprak de heer Snoeijink. Allen wensten mej. Nijhoff veel sukses met deze benoeming.

Na de pauze verbond mej. Nijhoff zich aan de school met een inleiding over 'Plaats en funktie van het huishoudonderwijs'. Hierna was er gelegenheid om nader met de nieuwe direktrice kennis te maken waarvan een druk gebruik werd gemaakt. Nog geruime tijd bleef men in gezellige sfeer bijeen.

Damrubriek

In deze en volgende rubrieken willen we verschillende openingen met u bespreken. Hoe vaak gebeurt het niet dat men al direkt na enkele zetten een schijf achter komt. Al spoedig zit het spel al vol voetangels en klemmen. De huisdammeer zal na bestudering van deze reeks al gauw familiekampioen worden, terwijl het voor de jonge dammers een goede basis vormt voor verdere studie. Maar zoals ons de ervaring leert, bestaat er ook bij velen die al een aardige partij kunnen spelen, een groot gebrek aan kennis van de kombinatiemogelijkheden in de opening. Het ligt voor de hand dat hierdoor onnodig partijen verloren gaan. Ook voor deze groep is het dus nuttig deze rubriek te raadplegen.

We beginnen dan met de 33-28 opening. Allereerst de Haarlemmer- of Groenzet (een ? betekent zwakke zet, een ! betekent goede zet):

1) 33-28 18-22; 2) 39-33? 22-27!; 3) 31x22A 19-23; 4) 28x19 17x30; 5) 35x24 20x29 + 2.

A3) 32x21 16x27; 4) 31x22 19-23; 5) 28x19 17x30; 6) 35x24 20x29; + 2.

De oplossing van ons vorige probleem is:

Wit speelt en haalt dam: 37-31 36x29; 34x14 20x9 of 26x37; 43-38 26x37 of 20x9; 38-32 37x28; 39-34 30x39; 44x4.

Goede oplossingen ontvangen van H. Grotenhuis ten Harkel, J. Masselink, G. Wassink, J. Reuver, Tj. Harmsma, W. Verkerk.

En nu het nieuwe probleem:

zwart

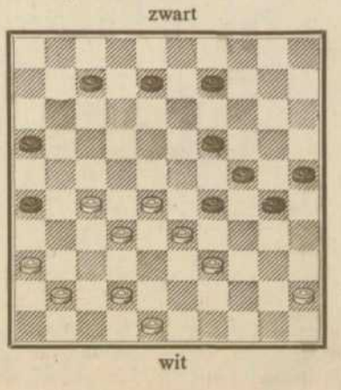

wit

wit speelt en wint.

Oplossingen inzenden aan H. Wansink, Prins Bernhardweg 18 of naar W. Wassink, Horsterkamp 4, Vorden.

Nedac Nieuws

Uitslag van de Ballonnenwedstrijd

Van de ca 400 ballonnen die de jeugd van Vorden zaterdag 10 augustus ter gelegenheid van het 10-jarig bestaan van de Nedac NV te Vorden heeft opgelaten, zijn in totaal ca 50 kaarten retour gezonden. De meeste ballonnen zijn terecht gekomen in de provincies Drente en Groningen terwijl een klein aantal in Duitsland is gevonden. Zoals bekend heeft de direktie van de Nedac drie fraaie prijzen uitgeloofd voor de kinderen wiens ballon de grootste afstand heeft afgelegd.

De eerste prijs, een fraaie meisjesfiets, is gewonnen door Sabine Helmink, Het Hoge 55 Vorden (4 jaar). Haar ballon werd gevonden in Behrendorffeld dicht bij de Deense grens.

De tweede prijs, een paar schaatsen (noren met schoenen) werd behaald door H. van Heerde (12 jaar) Molenweg te Vorden. Deze ballon kwam terecht in Wiesedermeer (West-Duitsland).

De derde prijs, een paar rolschaatsen, is voor Geert Klein Geltink (11 jaar), Zutphenseweg 52 te Vorden. Deze ballon werd gevonden in Schortens (Weest-Duitsland).

Zoals bekend gold deze ballonnenwedstrijd voor kinderen in de leeftijd van 4-12 jaar. De direktie van de Nedac NV zal de prijswinnaars op een nader te bepalen datum uitnodigen om de gewonnen prijs in ontvangst te komen nemen.

Waterpolo

Vordense poloklub was suksesvol

Het tweede herenteam van de Vordense poloclub speelde zzaterdagavond in het zwembad Het Diekman te Enschede tegen Livo 1 uit Lichtenvoorde. De ordenaren namen al gauw een 0-1 voorsprong door een doelpunt van Eggink. Nadat Livo gelijk had gemaakt bracht De Beus de ruststand op 2-1. In de tweede helft liep Vorden door drie doelpunten van De Beus uit tot 5-1 waarna het vlak voor tijd 5-2 werd.

In Apeldoorn won Vorden 3 heren met 4-2 van Zevenhuizen. Bij de rust was het 3-0 door Verstoep. In de tweede helft scoorde Mengerink en Zevenhuizen (2x) waardoor de eindstand werd bepaald op 2-4.

Voetbal

Vorden verloor met 4-1 van NVC

Ondanks het feit dat Vorden zondagmiddag in de uitwedstrijd tegen NVC uit Netterden in het veld sterker was, gingen de geelzwarten met niet minder dan 4-1 de boot in. De Vordenaren begonnen uitstekend want na 10 minuten spelen knalde Steintjes zijn ploeg naar 0-1. Even later werd een glaszuiver doelpunt van Nijenhuis door de zwak leidende scheidsrechter om onbegrijpeleijke reden afgekeurd. Na het openingsoffensief van Vorden kreeg NVC na elkaar twee keer een vrije schop toegewezen. Beide keren vertoonde de Vordense muur een lek en vloog de bal keihard langs de verbouwereerde Bouwmeester 2-1. Van grote afstand werd ook de derde NVC-goal geboren.
In de tweede helft bleef Vorden gaan. Nijenhuis tegen de paal, Gerritsen van de lijn, doch geen doelpunten. Aan de andere kant liet NVC bij een tegenaanval zien hoe doelpunten gemaakt moeten worden 4-1.

ZONDAG 5 NOVEMBER

Kompetitiewedstrijd

RATTI 1 - VORDEN 1

Aanvang 14.30 uur

TERREIN EIKENLAAN

Ratti (zaterdag)-Eerbeekse Boys 0-6

Ratti kreeg koploper Eerbeekse Boys op bezoek welke nog geen enkele wedstrijd verloren hadden, ook nu trokken zij aan het langste eind: 0-6. In het eerste kwartier waren de groenwitten, die met twee spitsen opereerden en daardoor het middenveld goed beheersten, in de meerderheid. Toch kwam het sukses aan de andere kant waar een van richting veranderde bal doelman Wassink kansloos liet 0-1. Nauwelijks een minuut later was het 2-0 door een vliegend schot. Ratti bleef volharden in haar spel en dit resulteerde in 0-4 ruststand.
Na de rust kon Ratti meer vat krijgen op het spel der tegenstanders maar hun pogingen om een doelpunt te produceren faalden telkens weer. Eerbeek deed het beter en bepaalde de eindstand van deze bijzodner sportieve wedstrijd, welke goed werd geleid door scheidsrechter H. Mombarg, op 0-6.

(Zondag): Halle-Ratti 4-1

De groenwitten hebben de uitwedstrijd naar Halle met een fikse 4-1 nederlaag moeten bekopen. In de beginfase had Ratti nog wel het beste van het spel en kon Schoenaker een vrije schop benutten door de bal keihard op de lat te jagen waarna Huitink de zaak afrondde 0-1. Halle reageerde onmiddellijk en bracht de stand in evenwicht 1-1.
Na de thee nam de thuisclub het initiatief en was het Lovink die er 2-1 van maakte. Halle ging door en wist zelfs tot 4-1 uit te lopen. Een slotoffensief van Ratti resulteeerde nog wel in diverse kansen doch deze werden niet benut.

VOETBALPROGRAMMA
SPORTVERENIGING RATTI

Afd. zaterdag: Ratti 1-PTT 1; Sp. Haarlo 2-Ratti 2; afd. zondag: Ratti 1-Vorden 1; Doetinchem 6-Ratti 3.

VOETBALVERENIGING VORDEN

Ratti 1-Vorden 1; Be Quick 4-Vorden 4; Sp. Brummen 7-Vorden 6.

Dammen

1e Tiental van Vorden behaalde zege

Na een reeks van nederlagen is het eerste tiental van DCV er in geslaagd een overwinning te behalen. In de thuiswedstrijd tegen ONSAV 1 uit Nunspeet werd nl. met 11-9 gewonnen.
Het tweede tiental van DCV leed tegen DVD 2 een 11-9 nederlaag.

ONDERLINGE DAMKOMPETITIE DCV

Hulshof-Heuvink 0-2; Klein Kranenbarg-Esselink 0-2; Sloetjes-Cramers 2-0; Hesselink-Lamers sr 2-0; Rossel-Grotenhuis 0-2.
Bij de jeugd: Klompenhouwer-Buunk 2-0; Lammers-Beeftink 2-0; Wiekart-Bolink 0-2; Klein Brinke-Steenbreker 1-1; Janssen-Verkerk 1-1; Graaskamp-Aalderink 2-0; Gosselink-Heyink 0-2; Oltvoort-rinkerink 0-2; Hesselink-Dinkelman 0-2; Masselink-Klein Brinke 1-1; Reuver-Bargeman 2-0; Wentink-Dinkelman 2-0.

Paardensport

L.R. DE GRAAFSCHAP

Op zondag 29 oktober jl. werd deelgenomen aan de jaarlijkse cross-country in de uitgestrekte bossen van Johnnies Land nabij Apeldoorn. De uitslagen voor de Vordenaren waren als volgt.
Terreinrit voor pony's over 1500 m: 1e prijs Hans Wagenvoort met Sandy; 4e prijs Bert Wagenvoort met Tuppens. Groene cros voor paarden over 1500 m: 1e prijs H. Wagenvoort met Sonja; 13e prijs mej. A. Lebbink met Mr. Ed. Lichte cross voor paarden over 2000 m: 7e prijs B. Adolfs met I-Guusta; 8e prijs J. Knoef met Jevola; 10e prijs W. Groot Nuelend met Jolanda; 18e prijs B. Tiessink met Honda. Al deze ruiters kwamen tevens voor een herinneringsmedaille in aanmerking omdat ze de cross foutloos wisten uit te rijden.

Bezorg uw advertentie

voor de Sint Nicolaas-krant

NU

bij

Drukkerij Weevers bv
Nieuwstad 12 - Vorden - Tel. 05752-1404

Volleybal

Na de 'vuurdoop' in de nieuwe klassen van de gevormde volleybalafdeling IJsselstreek goed te hebben doorstaan hebben doorstaan, hebben de Vordenaren van Dash zich weer goed geweerd.

Dash 1 dames kwam in de Zutphense Hanzehal uit tegen het bekende Bruvoc-team uit Brummen. De Brummense dames kregen totaal geen vat op het spel van Dash en dankzij een flinke voorsprong in alle sets werd een forse 0-3 zege behaald. Verdere uitslagen in deze klasse: Olympia 2-Wilhelmina 3 2-2; Isala 3-Wilhelmina 2 2-2; DVC 1-Sp. Deventer 1 2-2; Hansa 1-V & K 1 3-0.

WIK uit Steenderen dat met Dash 1 bij de heren op een gedeelde eerste plaats staat, verrichtte goed werk door het Stokvissen-team uit Deventer een 2-2 gelijkspel af te dwingen. Dash deed het nog beter en gaf SVS uit Schalkhaar geen schijn van kans getuige de flinke 3-0 overwinning van het technisch goed spelende Vorden-team. Verdere uitslagen: Isala 3-Bruvoc 1 3-1; Isala 4-SVS 1 3-1; V & K 1-Hansa 3 3-0; Hansa 2-Isala 5 3-0.

Uitslagen lagere klassen: Heren 2e klas: Hansa 5-Lovable 3-0; dames 2e klas: Hansa 3-Valto 2 2-1; Valto 1-Wilhelmina 4 3-0; heren 3e klas A: Hansa 8-Hansa 9 0-3; Valto 3-WIK 3 0-3 regl.; Heren 3e klas B: Hansa 10-SSVZ 0-3; Wilhelmina 3-Wilhelmina 4 1-2; Bruvoc 3-Rheden 2 2-1; Dames 3e klas A: Voorst 1-DVC 2 0-3; Bruvoc 2-Hansa 5 3-0; Dames 3e klas B: Dash 4-Voorst 2 3-0; Wilhelmina 7-Wilhelmina 8 3-0.

Agenda

Iedere vrijdagmorgen weekmarkt
Jeugdsoos open iedere vrijdag-, zaterdag-zondagmiddag en avond
Vrijdagavonds dammen (Jeugdcentrum)
Elke zaterdagmorgen trimmen bij picknickplaats Wildenborchseweg
Kinderkantorij elke zaterdagmorgen in het katechisatielokaal Kerkstraat 15
Iedere dinsdagavond bridgeclub in hotel Bakker

1e woensdag v.d. maand Klachtenavond NVV

3-4 nov. Bazar muziekvereniging Concordia
1 en 2 nov. Bazar 't Enzerinck
4 nov. Dropping buurtvereniging Delden
6 nov. Kookkursus Jong Geire
7 nov. Nutsavond Jeugdcentrum
7 nov. Sport- en Spelavond Jong Geire
8 nov. Demonstratie KPO
9 nov. Herv. Vrouwengroep Linde
9 nov. Ledenvergader. supp.ver. Jan Oosterink
10 nov. Yoga-avond Jong Geire
11 nov. Jeugduitvoering gymnastiekver. Sparta in het Nutsgebou
11 nov. Prinsenbal van de carnavalsvereniging De Deurdreajers in zaal Schoenaker
13 nov. Kookkursus Jong Geire
15 nov. Ned. Bond van Plattel.vr. in zaal Smit
16 nov. Bejaardenkring in het jeugdcentrum
16 nov. Feestavond OL School Dorp
17 nov. Feestavond OL School Dorp
20 nov. Kookkursus Jong Geire
20 nov. NVEV - Voordrachtsavond
21 nov. Ledenvergadering NCVB in zaal Eskes
22 nov. Herv. Vrouwengroep Dorp
25 en 26 nov. Tentoonstelling Ons Genoegen
25 nov. Oliebollenaktie supp.ver. Jan Oosterink
25.26 nov. Vogeltentoonstelling 'Vogelvriend'
27 nov. Kookkursus Jong Geire
30 nov. Bejaardenkring in het jeugdcentrum
30 nov. Herv. Vrouwengroep Linde
11 dec. Jaarverg. Industriebond NVV
19 dec. Kerstfeest NCVB
20 dec. Ned. Bond van Plattel.vr. in zaal Smit
20 jan. Feestavond vv Vorden zaal Smit

De besturen van de diverse verenigingen worden verzocht hun data van bijeenkomsten en festiviteiten in Vorden aan ons door te geven, dan worden deze gratis bij deze rubriek geplaatst.

KORT ALLERLEI UIT DE OMGEVING

HENGELO G - KEYENBURG

Jubileum

Zaterdagmiddag werd door de NVEV afd. Hengelo in hotel Leemreis een gezellige receptie gehouden ter gelegenheid van het 25-jarig bestaan. Er was gezien het grote aantal leden, een goede sfeer en een geregelde aktiviteit alle reden tot een feestelijke herdenking.

Van het eerste bestuur is mevr. Geertsma nog steeds werkzaam maar zij legt haar funktie nu neer. Bij de vele belangstellenden die het bestuur kwamen feliciteren was o.m. ook de oprichtster van de afdeling Hengelo, mevr. van Hoogstraten. Ook was de eerste penningmeesteresse, mevr. Arends aanwezig alsmede de vroege voorzitster mevr. Dwars allen met hun echtgenoten. Meerdere wensen gingen vergezeld van een bloemstuk terwijl een groot bloemstuk van het gemeentebestuur van Hengelo de zaal veersierde. Het hoofdbestuur werd vertegenwoordigd door mevr. van Gerven.
Maandagavond is voor de leden een gezellige avond belegd in hotel Concordia.

Donderdag, vrijdag en zaterdag

Runderlappen 500 gram	350
Riblappen 500 gram	490
Mager braadvlees 500 gram	525
Varkenslappen 500 gram	398

Voor de boterham

Pekelvlees 100 gram	85
Boterhamworst 150 gram	83
Snijworst 100 gram	79
Kookworst (aan stuk) 250 gram	130

BON tegen inlevering van deze waardebon op dinsdag 7 november
500 gram Verse Worst ... f 2,50

HOEFIZER

Rund- en varkensslagerij
B.G.VLOGMAN
Vorden - Nieuwstad 14 - Tel. 05752-1321

KOERSELMAN
Burg. Galléestraat - Vorden

Inplaats van kaarten

Zaterdag 11 november 1972 is de dag dat wij het 40-jarig bestaan van ons bedrijf te herdenken

Tevens is dit de dag dat de heer en mevrouw
J. J. WOLTERING-SCHEPERS
40 jaar geleden in het huwelijk zijn getreden

Receptie van 16.00 tot 18.00 uur in hotel Bakker te Vorden

INTERNATIONAAL TRANSPORTBEDRIJF
J. J. WOLTERING & ZN B.V.

Vorden, november 1972
Het Hoge 27

PETIT RESTAURANT
De Rotonde VORDEN

vraagt:

leerling of gevorderd kok

of jongeman, die hiervoor opgeleid wil worden

N. H. A. VAN GOETHEM
Kerkstraat 3 - Vorden - Telefoon 05752-1519

welkoop

Steeds meer nieuwe klanten ontmoeten wij in onze welkoop/landbouwwinkels.

Ook zij zullen spoedig tot onze trouwe afnemers behoren!

Indien u nog niet hiertoe behoort, kom dan toch eens kijken, het verplicht u tot niets.

Ons assortiment is zeer uitgebreid en de prijs is konkurrerend!

V.L.C.
De Graafschap
afdeling Welkoop-landbouwwinkel
Hengelo G - Linde - Ruurlo - Vorden

GROTE PAARDENMARKT
(koldemarkt)

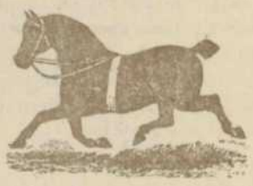

op woensdag 8 november te Hengelo Gld.

Aankoop prijzen voor de verloting

"CONCORDIA" Hengelo (Gld)

Zondag 5 november
DANSEN
muziek:
„The Evening Stars"

3 bars vol sfeer en gezelligheid

H.H. LANDBOUWERS
wilt u de hoogste prijs voor uw NUCHTERE VAARS- OF STIERKALVEREN dan naar
H. WEENINK
Spalstraat 51 - Hengelo G
Telefoon 1317

Te koop gevraagd
SLACHTKIPPEN EN SLACHTKONIJNEN
J. Bruggeman
H. Postelweg 12 - Lochem
Telefoon 05730-1560

Gevraagd:
klokken, oude munten, kabinetten, kasten, kisten tafels en schilderijen oude geweren, kralensnoeren, tegels, zolderopruimingen, voorwerpen van koper, tin, goud en zilver
Bericht aan:
„De Panne"
Borkeld 46a, Holten
Telefoon 05483-2418

VOOR UW
drukwerk
Drukkerij Weevers b.v.
Nieuwstad 12, Vorden
Telefoon 05752-1404

Petroleum

Meer warmte voor normale prijs!
Speciaal 200 liter vullingen
16 ct per liter
KEUNE Zelhem
Draadbewerking - Olie - Gas Tel. 05753-1896

Voor al uw
MEUBELEN
natuurlijk naar:
MEUBELSHOW VORDEN
Ruurloseweg 12 - Telefoon 05752-1879

KNALLERS! ➧ GEMS - WINKEL

Elke dag

een extra voordelige panklare groenteaanbieding

Zie raambiljet:

Don.	½ kg Boerenkool panklaar	55
Vrijd.	½ kg Gesneden Prei	59
Zat.	250 gram Walnoten	145
	1 kg Sappige Handperen	98
Mnd.	½ kg Gesneden Rode Kool	39
Di.	½ kg Gesneden Andijvie	45
Wnd.	½ kg. Gekookte Bietjes	45

BLOEMEN :

elke zaterdag weekendaanbieding

Het adres voor uw bruidsboeket !

UW VAKMAN BLOEMIST:

J. J. Dijkerman

Bloemen - Planten - Groente - Fruit
Zutphenseweg 13 - Vorden - Telefoon 05752-1334

---

de besten dragen

adidas

het merk met de 3 banden

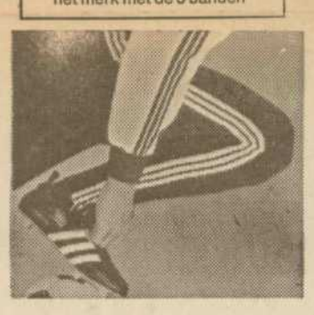

Wapen- en sporthandel

Martens
steeds doeltreffend!

Zutphenseweg - Vorden

Weekend aanbieding !

B.H.

met stretch schouderbandjes en fiber filtvulling in alle maten

nu f 4,95

UW ZAAK

WONINGINRICHTING MANUFACTUREN
HELMINK
VORDEN ZUTPHENSEWEG TEL.05752-1514

JUMBO **jumbo Spelen**

KOERSELMAN

Burg. Galléestraat - Vorden

Op uw kerstpost naar het buitenland
Prinsessekinderzegels uit Nederland

LEGO

KOERSELMAN

Burg. Galléestraat - Vorden

Wij geven u op alle

★ ***UURWERKEN***
★ ***GOUDEN- EN***
★ ***ZILVEREN SIERADEN***

van 2 t.m. 11 november

10% korting

Speciale aanbieding in

horloges, oud-hollandse klokken, zaanse-, sallander-, schippertje en engelse tafel[illegible]en

100% garantie en de beste service

En keus uit een fantastische kollektie !

JUWELIER - HORLOGER - OPTICIEN

Siemerink

ZUTPHENSEWEG 15 - VORDEN - TELEFOON 1505

Hackfortfeest

OPENBARE DORPSSCHOOL

Dit feest wordt voor de nieuwelingen die het volgende kursusjaar op school hopen te komen gehouden op

woensdag 8 november a.s.

's Middags van 13.30 tot 15.00 uur in de Dorpsschool

GEVRAAGD

verkoopster of verkoper

in onze zaak te Vorden

Enigszins bekend in de textielbranche strekt tot aanbeveling

Wij bieden u een prettige werkkring en goede salariëring

WONINGINRICHTING
het binnenhuis
FA. A. POLMAN
DORPSSTRAAT 22,VORDEN
TEL. (05752) 13 14
RIJKSSTRAATWEG 108
TEL. (05750) 73 32
WARNSVELD

Voor de vele gelukwensen, kadoos en bloemen die wij mochten ontvangen bij ons huwelijk, zeggen wij u allen **heel hartelijk dank**
Jaap Korenblek
Janny Korenblek-Decanije
Vorden, november 1972
Ruurloseweg 36

Gevraagd hulp voor 1 ochtend of 1 middag per week
Mevrouw Schipper, Vorden
't Vaarwerk 19 Tel. 1785

Vermist: donkergrijs gestreept poesje, naam Peocci
fam. Krajenbrink, Vorden
Ruurloseweg 19

Te koop plm. ½ ha stoppelknollen
G. J. Schutte Vorden
Hengeloseweg 20

Laat uw hond trimmen of knippen bij
JOANNE GEERKEN
Rijksgediplomeerd trimster
Rietgerweg 5 - Warnsveld (Warken) - Tel. 05752-1931

Te koop 2 goedsoortige roodbonte pinken 1 jaar oud
A. J. Klein Ikkink
Oude Zutphensew. 5 Vorden

Te koop een voorlopige ingeschreven MRY veestiertje heeft bij het jongvee gelopen. L. Groot Bramel
Wiersserbroekweg 1
Vorden

Woningruil gevraagd voor ruime flat 4 kamers, cv evt. garage, vlakbij winkelcentrum, goede busverbinding met stad
Met dergelijke woning in Vorden
H. Over, Braillelaan 121 3
Haarlem (Meerwijk)
Telefoon 023-331604

Weet u 't nog van de vorige keer?

Schoenen van Wullink bevallen best, passen prima en staan uitstekend !

Koop het nieuwe paar daar maar weer

WULLINK

VOORAAN IN SCHOENENMODE

Dorpsstraat 4
Vorden

Najaarsbehangen

spel met voorjaarskleuren

Wat u op de T.V. niet zag tonen wij u graag. Behang in al z'n kleur en mogelijkheden, in al zijn gezelligheid brengende dessins.

Subsidie binnenschilderwerk van 1 dec. tot 1 maart 1973 f 15,- per mandag. Vraagt vrijblijvend inlichtingen!

Schildersbedrijf
H. WEUSTENENK
't Hoge 33 - Vorden

Profiteer van onze speciale TAPIJTAANBIEDINGEN!!

WONINGINRICHTING MANUFACTUREN
HELMINK
VORDEN ZUTPHENSEWEG TEL.05752-1514

RAIFFEISENBANK VORDEN
spaarbank en alle bankzaken

De leden worden uitgenodigd tot bijwoning van de jaarlijkse algemene ledenvergadering te houden op vrijdag 3 november 1972 's avonds half acht in zaal Eskes, Dorpsstraat te Vorden

AGENDA:

1 Opening
2 Notulen
3 Balans en resultatenrekening en vaststelling daarvan. Jaarverslag over 1971
4 Voorstel van het bestuur om het voordelig saldo bij de reserve te voegen
5 Verlening van subsidies
6 Verkiezing van een bestuurslid. Aftredend de heer M. Groen (herkiesbaar)
7 Verkiezing van een lid van de raad van toezicht, aftredend de heer H. J. Eggink (herkiesbaar)
8 Voorstel tot opzegging van het lidmaatschap aan uit het werkgebied vertrokken leden
9 Mededelingen
10 Rondvraag
11 Sluiting

Balans en resultatenrekening, alsmede de lijst met kandidaten voor de vakatures in bestuur en raad van toezicht liggen ten kantore der bank voor de leden ter inzage tot na afloop van de vergadering

HET BESTUUR

FRUIT IS GEZOND!

COX EN GOUDREINETTEN
HAND- EN STOOFPEREN
LOMBARTS

Verkoop:
Zaterdagmorgens van 8-12 uur in de schuur bij Huize Medler

Fruitteeltbedrijf
MEDLER

Adverteer steeds in Contact!

Wegens sukses geprolongeerd!

DONDERDAG 5 NOV.
VRIJDAG 6 NOV. EN
ZATERDAG 7 NOV.

herhalen wij ons

gordijnstoffen weekend

Uitlopende dessins w.o.:

★ *PLOEGSTOFFEN*
★ *BOUSSACSTOFFEN*
★ *STORKSTOFFEN*

bieden wij tegen

zeer lage prijzen

aan! (reeds vanaf f 4,95)

WONINGINRICHTING
het binnenhuis
FA. A. POLMAN
DORPSSTRAAT 22,VORDEN
TEL. (05752) 13 14
RIJKSSTRAATWEG 108
TEL. (05750) 73 32
WARNSVELD

BAZAR CONCORDIA

Bezoekt allen deze grote bazar! Mooie prijzen te winnen en kadoos te koop op vrijdag 3 nov. 's avonds 7 uur en zaterdag 4 nov. 's middags 2 en 's avonds 7 uur in zaal Smit

---

VRIJETIJDSKLEDING

HELANCA TRAININGSPAKKEN
met biezen of in twee kleuren

SPORTIEVE TRUIEN,
VESTEN, PULLOVERS EN SWEATERS

Wapen- en sporthandel

Martens
steeds doeltreffend!

Zutphenseweg - Vorden

AANBIEDING!

Damesblouses
ook
Tuniekblouses
maar
f 19,75

H. LUTH
Nieuwstad - Vorden

WILT U EEN SCHILDER BESTELLEN
DAN **1208** BELLEN

Schildersbedrijf van der Wal b.v.
Leo Westerhof de Steege 41 Vorden Telefoon 2039

---

2 november verschijnt
DE GELDERSE ACHTERHOEK IN DE NEGENTIENDE EEUW
geschreven door de oud-plaatsgenoot G. J. van Roekel. Tot 1 januari 1973 intekeningsprijs

Fa Hietbrink
Boekhandel - Vorden - Telefoon 05752-1253

SCHILDERSBEDRIJF
J.M.Uiterweerd
Gediplomeerd Mr. Schilder Nat. Schildersschool

MET VAKMANSCHAP VERZORGEN WIJ:

★ *Schilderwerk*
★ *Behangwerk*
★ *Moderne wandbekleding*
★ *Muurbespuiting*
★ *Sierpleister*
★ *Technisch en kleuradviezen*

Vanaf 1 december tot 1 maart 1973 ontvangt u weer een premie van f 15,- per maandag: Minimum omvang 5 dagen

Vraagt inlichtingen of bel 1523 voor een afspraak

VORDEN - RUURLOSEWEG 35

Geweldige
Stofzuiger
aanbieding!

Een moderne
AEG STOFZUIGER
met sterke 800 watt motor en handige hulpstukken

Tijdelijk voor een zeer lage prijs van f 275,- voor ..... **f 205,-**

Kado

Bovendien een
AEG CITRUSPERS
waarde f 64,- KADO
Bij aankoop van deze stofzuiger

Niet wachten tot het te laat is!

GEMS WINKEL
VORDEN (05752-2124)

KOOP OP DE MARKT!

SPECIALE
TRUIENAANBIEDINGEN!

Damestruien
VANAF f 10,—

Herentruien
VANAF f 12,50

Kindertruien
VANAF f 10,—

Dit alles bij textielhandel
SCHEPERS
Vrijdag op de Vordense markt

Denkt u om ons nieuwe telefoonnummer:

2122

ELEKTRO TECHNISCH INSTALLATIEBUREAU
P. DEKKER
Zutphenseweg 8 — Telefoon 2122

Wegens ziekte van mijn vrouw
zoeken wij voor zo spoedig mogelijk een

net meisje

voor de kinderen en eenvoudige huishoudelijke werkzaamheden

Café-restaurant
't Wapen van Vorden
F. P. SMIT
Dorpsstraat 10 - Vorden - Tel. 05752-1391

GEMEENTE VORDEN

Burgemeester en Wethouders van Vorden brengen ter openbare kennis, dat in verband met de bouw van een nieuwe brug over de Baakse beek nabij kasteel Hackfort, het gedeelte van de Baakseweg vanaf het kruispunt Baakseweg-Hackfortselaan-Kruisdijk tot de Eldersmaat, vanaf 6 nov. 1972 tot 31 januari 1973, of zoveel langer dan wel korter als nodig is in verband met de uit te voeren werkzaamheden, gesloten is voor alle verkeer in beide richtingen.

De omleiding van het verkeer via de Hackfortselaan en de Eldersmaat zal door borden worden aangegeven.

Burgemeester en wethouders van Vorden,

de burgemeester,
Van Arkel

de sekretaris,
J. Drijfhout