CONTACT

NIEUWS/ADVERTENTIEBLAD VOOR VORDEN/WICHMOND EN OMGEVING

Uitgave: Drukkerij Weevers B.V. – Nieuwstad 12 – Postbus 22 – 7250 AA Vorden – Telefoon 05752-1404
Bank: Rabobank nr. 36.64.02.374 / Amrobank nr. 48.63.19.245 / Postgiro nr. 1 20 58 67

Woensdag 24 december 1986
48e jaargang nr. 35

Lid N.N.P.
Losse mm-prijs 35 ct.
Kontrakt-kortingen mogelijk.
Rubrieksadvertenties welke niet contant worden betaald, worden verhoogd met f 2,50 adm. kosten.

VERSCHIJNT EENMAAL PER WEEK
Abonnement f 36,– (inkl. 6% BTW)

Korrespondenten:
A. Velhorst, Het Wiemelink 35, telefoon 05752-1688
Hulsebos, Ruurloseweg 112, telefoon 05752-6478

Het overnemen of copiëren van artikelen en/of advertenties is zonder toestemming van de eindredaktie niet toegestaan

Port betaald
Port paye
kantoor Vorden

Gezellige en sfeervolle Kerstmarkt

Kosten noch moeite zijn gespaard door de Vordense Ondernemers. Onder enthousiaste leiding van de voorzitter de heer W. Polman is ons dorp de „Echte Parel" geworden, vele positieve reakties hoort men van mensen, ook buiten onze gemeente. Vooral nu de eerste sneeuwval is geweest is dit alles een prachtig gezicht.

Een speciaal compliment voor de jeugd. Bij Jeugdsoos 't Stampertje hebben zij zelfs een mooie boom geplaatst, een goed voorbeeld hoe het ook anders kan, al hebben de Kerstbomen de afgelopen dagen 't flink te verduren gehad bij de super slechte weersomstandigheden. Toen de storm geluwd was bleek de schade nogal mee te vallen. Hier en daar een paar kapotte lampen, maar voor de rest bleef de kom van het dorp zijn gezellig aanzien behouden.

De Kerstmarkt die vanaf zaterdagmorgen 11.00 uur werd gehouden werd een eclatant succes. De organisator, de Vordense Ondernemersvereniging had alle "mazzel" van de wereld dat de weersomstandigheden 's middags ideaal waren, behoudens het laatste uur toen men zich voor een knaak tegoed kon doen aan een bord boerenkool met een flink stuk worst.

Niet minder dan 400 personen lieten zich deze oer-Hollandse kost voortreffelijk smaken.
Bij het scheiden van de markt werkte een enkeling behalve boerenkool tevens een sneeuwvlok naar binnen, maar dat mocht de pret niet deren. De standhouders hadden deze middag evenmin te klagen want er werden goede zaken gedaan.
Vooral het hapje en drankje ging erin als koek. De Kerstman ontbrak vanzelfsprekend ook niet, terwijl verschillende wangetjes van de Glühwein toch wel een apart tintje kregen.
De markt werd "opgevrolijkt" door het optreden van een aantal muziekkorpsen, koren en een draaiorgel.
De medewerkende verenigingen waren: "Sursum Corda"; "Concordia"; Vordens Dameskoor; Vordens Mannenkoor; de Knupduukskes; zangkoor Interchrist en de midwinterhoornblazers.

Kapel Wildenborch

De bewoners van het buurtschap Wildenborch hebben zich vrijdagavond tijdens de spelavond niet onbetuigd gelaten en zijn in grote getale naar de Kapel getogen om daar deel te nemen aan verschillende attrakties, zoals sjoelen, schieten, Rad van Avontuur.

En dan met twee doelen voor ogen. In de eerste plaats om te proberen een prijsje te winnen en in de tweede plaats, maar toch wel het belangrijkste in feite, om de kas van de Kapelcommissie te spekken. Penningmeester Reinier Klein Brinke kon na afloop dan ook met een tevreden gezicht de "buit" tellen.

Verschijning Contact

Het eerstvolgende nummer van Contact komt weer uit in de week van 5 t/m 9 januari 1987.
De copij hiervoor dienst dinsdag 6 januari **vóór 12.00 uur** in ons bezit te zijn.

De REDACTIE

Nog een klein beetje sneeuw erbij en dan...

Langlaufen in Vorden

Het V.V.V. bestuur is startklaar om de langlaufers te ontvangen in het „Grote Veld". Er is een parcours uitgezet van 7 km. Het prachtige natuurgebied leent zich voor een langlaufbaan zeer gunstig. De start is bij het gemeentelijk sportpark.
De navolgende grondeigenareren hebben hun medewerking toegezegd: Staatsbosbeheer, Baron van Dorth tot Medler; J. Pardijs (Kamphuizen); de WOG; van Woudenberg-Hamstra (Schapenmeer). 't VVV bestuur is deze grondeigenaren zeer erkentelijk dat zij toestemming hebben gegeven. Het zou met de komende feestdagen toch een belevenis zijn: in Vorden langlaufen.
Inlichtingen bij het V.V.V. kantoor.

Tussen Kerst en Oud en Nieuw gesloten

Vanaf 25 december tot en met 4 januari zijn wij

gesloten

Maandag 5 januari starten wij weer met de produktie.

Spoedorders welke beslist niet uitgesteld kunnen worden, zoals rouwdrukwerk, geboortekaarten etc. worden wel uitgevoerd, s.v.p. melden aan Woonhuis Weevers, Nieuwstad 12 of telefoon 05752-1404.

DRUKKERIJ WEEVERS B.V.

Nieuwstad 12 - Vorden - Telefoon 05752-1404

WEEKENDDIENSTEN

R.K. KERK KRANENBURG
Woensdag 24 december 21.00 uur Kerstavond viering met Jongerenkoor.
Donderdag 25 december 1ste Kerstdag 9.00 uur Hoogfeest van Kerstmis. 15.00 uur Kindje Wiegje.
Vrijdag 26 december 9.00 uur Eucharistieviering.
Zaterdag 27 december 19.00 uur Eucharistieviering.
Zondag 28 december 9.00 uur Eucharistieviering.
Donderdag 1 januari Nieuwjaarsdag, 10.00 uur Eucharistieviering.
Zondag 4 januari 9.00 uur Eucharistieviering.

R.K. KERK VORDEN
Woensdag 24 december 19.00 uur Kerstavond m.m.v. Kinderkoor. 23.00 uur Plechtige Nachtdienst.
Donderdag 25 december 10.30 uur Hoogfeest van Kerstmis.
Vrijdag 26 december 10.00 uur dienst Raad v. Kerken in de Geref. Kerk.
Zondag 28 december 10.30 uur Eucharistieviering.
Woensdag 31 december 19.00 uur Eucharistieviering.
Zaterdag 3 januari 17.30 uur Eucharistieviering.
Zondag 4 januari 10.30 uur Eucharistieviering.

HERVORMDE GEMEENTE
Woensdag 24 december, Kerstavond, 21.00 uur ds. K.H.W. Klaassens. 23.00 uur ds. K.H.W. Klaassens, Herv./Geref. Evangeliesatiedienst, m.m.v. Muziekver. Sursum Corda en organist R. van Straten.
Donderdag 25 december, Kerstmorgen, 10.00 uur ds. H. Westerink, gezinsdienst m.m.v. Interchrist.
Donderdag 25 december, Kinderkerstfeest, 14.30 uur Zondagsschool Medler. 19.00 uur Zondagsschool Dorp.
Vrijdag 26 december 10.00 uur Oecumenische Kerstviering in de Geref. Kerk. Koffie, ontmoeting en gesprek tijdens de dienst, m.m.v. ds. K.H.W. Klaassens en Chr. gem. koor "Excelsior".
Zondag 28 december, zondag-na-kerst 10.00 uur ds. K.H.W. Klaassens.
Woensdag 31 december, Oudjaar, 19.30 uur ds. K.H.W. Klaassens, Avondgebed m.m.v. fluitiste.
Donderdag 1 januari, Nieuwjaar, 10.30 uur ds. H. Westerink. Na afloop nieuwjaarsbegroeting in "De Voorde".
Zondag 4 janari 10.00 uur ds. H. Westerink, ambtsbevestiging kerkeraadsleden.

GEREF. KERK VORDEN
Kerstavond 24 december 21.00 en 23.00 uur ds. K.H.W. Klaassens i.d. N.H.Kerk.
1e Kerstdag 25 december 10.00 uur ds. W. Stolte, v. Zutphen. 15.00 uur Kinderkerstfeest.
2de Kerstdag 26 december 10.00 uur ds. H.H.W. Klaassens i.d. Geref. Kerk.
Zondag 28 december 10.00 uur dhr. Wielinga v. Lochem; 19.00 uur ds. H. Keegstra van Geesteren/Gelselaar.
Oudejaarsavond 31 december 19.30 uur ds. K. Dijk van Velp.
Nieuwjaarsmorgen 1 januari 1987 10.00 uur ds. H. Dijkslag van Aalten.
Zondag 4 januari 10.00 uur ds. Marseille van Lochem. 19.00 uur Classisbeurt.
Zondag 11 januari 10.00 uur ds. H.J. Douwes van Bennekom, 19.00 uur ds. G.A. Westerveld van Apeldoorn.

WEEKENDDIENSTEN HUISARTSEN
25 en 26 december dr. Sterringa, tel. 1255.
27 en 28 december dr. Sterringa, tel. 1255
1 januari dr. Haas, tel. 1678.
3 en 4 januari dr. Vaneker, tel. 2432.

DIERENARTSEN
25 en 26 december dr. Warringa, tel. 1277.
27 en 28 december dr. Breukink, tel. 1566.
Tevens de gehele week avond- en nachtdienst van 19.00 tot 07.00 uur.
31 december en 1 januari dr. Noordkamp/dr. Breukink, tel. 1566.
3 en 4 januari dr. Warringa, tel. 1277. Tevens de gehele week avond- en nachtdienst van 19.00 uur tot 07.00 uur.
Boodschappen s.v.p. op zondag zoveel mogelijk tussen 9.30 en 10.00 uur.
Zaterdagmorgen s.v.p. boodschappen en dringende konsulten bij de dienstdoende arts van 9.00-9.15 uur.

WEEKENDDIENST TANDARTS
25 en 26 december H.F. van Dam, Lochem. tel. 05730-1684.
27 en 28 december J.J. de Kruif, Vorden. Tel. 05752-3372.
31 december - 1 januari N.J. Edens, Vorden. Tel. 05752-1453.
3 en 4 januari G.M. Wolsink, Laren. Tel. 05738-2124. Spreekuur alleen voor spoedgevallen 11.30 uur.

DIENSTREGELING APOTHEEK
De apotheek is maandag t/m vrijdag geopend van 8.00-18.00 uur. Verder voor spoedgevallen bellen aan de grote voordeur. Liefst zoveel mogelijk op: zaterdag van 9.15 tot 10.00 uur en 17.45 tot 18.15 uur en op zondag van 9.30-10.00 uur.

WONINGBOUWVERENIGING
Woningbouwvereniging "Thuis Best", Burg. Galleestraat 58, Vorden, tel. 05752-1494.
Spreekuren ma. en wo. 11.00-12.30 uur.
Adviescomm. woningtoewijziging houdt zitting in het Dorpscentrum de eerste maandag van de maand van 19.00-20.00 uur.

TAFELTJE-DEKJE
Bellen voor 9 uur in de maand december mevr. Gille, tel. 2151.
Januari mevr. v.d. Berg, tel. 6875. Bellen voor half 9.

HARTHULPLIJN
NED. HARTPATIENTEN VERG.
Telefoon 08340-44192.

STICHTING VOOR MAATSCHAPPELIJKE DIENSTVERLENING "DE GRAAFSCHAP"
Centraal kantoor: Kastanjelaan 15 te Hengelo Gld. Tel. 05753-2345.
Kantoor Vorden: Dorpsstraat 40a, tel. 05752-2129.
Algemeen Maatschappelijk Werk: Mevr. M. Kersten. Spreekuren: ma, wo en vr. 8.30-9.30 uur.
Bejaardenverzorging: Mevr. W.E. ten Broeke. Spreekuren: ma t/m vr, 8.30-9.30 uur.
Gezinsverzorging: Mevr. H.M. Lenselink. Spreekuren: ma, wo en do, 8.30-9.30 uur.
A.A.W.- en Alpha-hulpverlening: Mevr. K.A. Altena. Tel. 05752-3246. Spreekuren: di en do, 8.30-10.00 uur.

KRUISVERENIGINGEN VORDEN
Wijkgebouw Burg. Galleestraat 17, tel. (05752)-1487.
Spreekuur van de wijkverpleegkundigen en uitleen van verpleegartikelen maandag t/m vrijdag van 13.00 uur tot 13.30 uur in het wijkgebouw. Avond- en weekenddiensten tel. 05750-29666. De hoofdwijkverpleegkundige is eveneens bereikbaar tijdens kantooruren op tel. no. 05750-29666.

TAXIDIENST
Taxibedrijf Tragter, tel. 05752-1256.

OGZO ZIEKENFONDS
Spreekuur iedere dinsdag van 12.45-13.45 uur in de Ziekenfondsbus bij N.H. kerk.

MONUTA STICHTING
Rouwcentrum, Het Jebbink 4a, Vorden. Telefoon 05752-2749.

BEGRAFENISDIENST
Meldadres: Hr. de Jonge, telefoon 1346 b.g.g. Hr. Box, telefoon 05730-4555.

STANKMELDINGSNUMMER
Nr. voor geheel Gelderland 085-452220.

OPENBARE BIBLIOTHEEK
Geopend: ma, di, wo, vrij, 14.00-17.30 uur; do, 10.00-13.00 uur; di.av., vrij.av. 18.30-21.00 uur; w.mid. voorlezen van 14.00-14.30 uur.

BRAND MELDING
Tel. 2222, b.g.g. 05700-13333.

POLITIE
Tel. 1230. Dag en nacht bereikbaar.

OPENINGSTIJDEN DIERENTEHUIS "DE BRONSBERGEN" WARNSVELD
Maandag, dinsdag, donderdag, vrijdag: 10.30-12.30 uur; 16.00-18.00 uur; woensdag en zaterdag: 10.30-12.30 uur.

Gemeentenieuws

Telefoon gemeentehuis 05752-2323. Telefoon gemeentewerken: 05752-2323. Openstelling gemeentehuis: maandag t/m vrijdagmorgen van 8.00 tot 12.30 uur en vrijdag van 13.30 tot 17.00 uur. Spreekuur burgemeester Mr. M. Vunderink: volgens afspraak. Spreekuur wethouder J.F. Geerken en wethouder Mr. M.A.V. Slingenberg: donderdagmorgen volgens afspraak. (Afspraken telefonisch te maken bij receptie gemeentehuis).

1. Afsteken van vuurwerk?
Neem de volgende regels in acht!
– gebruik vuurwerk van goede kwaliteit, koop het bij een winkelier met een vergunning.
– lees de gebruiksaanwijzing, lees deze bij goed licht en koop alleen vuurwerk voorzien van een gebruiksaanwijzing in de Nederlandse taal;
– koop geen voetzoekers, gillende keukenmeiden of andere luchthuilers. Dor hun onvoorspelbare gang zijn deze levensgevaarlijk;
– Zoek een veilige plek voor het afsteken van vuurwerk, uiteraard altijd buitenshuis, ramen en deuren dicht, let ook op die van de buren;
– toeschouwers op minimaal zes meter afstand van de plaats waar het vuurwerk ontstoken wordt;
– zet vuurpijlen voor het afsteken in een fles, graaf de fles half in de grond of plaats hem in de flessenkrat;
– ontsteek vuurwerk met een sigaar, sigaret of speciaal aansteeklontje, gebruik nooit lucifes;
– weigert het vuurwerk, probeer het dan nooit opnieuw te ontsteken, weigeraars zijn levensgevaarlijk.
– gooi nooit met ontstoken vuurwerk;
– bewaar nooit vuurwerk in uw zakken, bewaar het in een blikken trommel die goed afgesloten kan worden;
– houd vuurwerk droog, natgeworden vuurwerk dat gedroogd is en opnieuw ontstoken wordt is absoluut onbetrouwbaar;
– steek elk vuurwerk apart aan;
– houd huisdieren binnen.

2. Militaire oefeningen
Op 5 en 6 januari zullen er onder meer in deze gemeente militaire oefeningen worden gehouden. Particulieren hebben tostemming verleend voor het betreden van hun terreinen. Er zal geen gebruik worden gemaakt van losse munitie.

3. Ophalen huisvuil
Op eerste kerstdag wordt er vanzelfsprekend geen huisvuil opgehaald. **Dit gebeurt op zaterdag 27 december 1986.** Op donderdag 1 januari 1987 (nieuwjaarsdag) wordt er ook geen huisvuil opgehaald. Dit gebeurt weer een week later, op donderdag 8 januari. Er behoeven dan geen zakken met opdruk "Gemeente Vorden" meer gebruikt te worden. Het huisvuil kan worden aangeboden in de bekende grijze huisvuilzakken met "Komo-keur".

4. Nieuwjaarsreceptie gemeentebestuur
De Nieuwjaarsreceptie van het gemeentebestuur wordt gehouden op maandag 5 januari 1987, aanvang 20.00 uur in het gemeentehuis Kasteel Vorden.

5. Gladheidsbestrijding
De winter staat weer voor de deur. Indien het gaat sneeuwen, ijzelen of anderszins glad wordt dan verzoeken wij u het trottoir voor uw woning goed begaanbaar te houden. De ouderen onder ons en de mensen die niet zo goed ter been zijn zullen dit in hoge mate op prijs stellen.

6. Inlichtingen kiezersregister
In verband met de komende verkiezingen van Provinciale Staten op 18 maart 1987 maakt de burgemeester van Vorden op grond van artikel D5 van de kieswet bekend, dat aan een ieder kosteloos inlichtingen uit het kiezersregister kunnen worden verstrekt, waaruit deze kan opmaken, of hijzelf of een ander daarin al dan niet behoorlijk is opgenomen.
Op grond van artikel D6 van de Kieswet is een ieder bevoegd schriftelijk aan burgemeester en wethouders verbetering van het kiezersregister te vragen.

7. Publicaties ingevolge de wet AROB; verleende bouwvergunningen
Wet Arob publikaties.
De Wet Arob biedt aan derden belanghebbenden de mogelijkheid officieel bezwaar in te dienen tegen besluiten van de overheid en wel bij het orgaan dat de betreffende beschikking heeft genomen. Hieronder vallen ook de door het gemeentebestuur verleende bouwvergunningen. Een overzicht van de verleende bouwvergunningen treft u onderstaand aan. Het indienen van bezwaar is aan een aantal regels gebonden. Voor nadere toelichtingen kunt u contact opnemen met afdeling 1 ter secretarie. Belangrijk is evenwel dat een bezwaarschrift in principe BINNEN 30 DAGEN na de datum van verlening moet worden ingediend, de onderstaande bouwvergunningen zijn op 15 december 1986 verleend.

Verleende bouwvergunningen:
1. Aan de heer H.J. Pardijs, Mosselseweg 4, voor de verbouw van een schuur tot woning.
2. Aan de heer T.H. Zents, Larenseweg 1a, voor het bouwen van een garage.
3. Aan de heer G. Bargeman, de Horsterkamp 25, voor het plaatsen van een dakkapel.
4. Aan de heer J. Bargeman, de Haar 2, voor het bouwen van een carport.

NIEUWS VAN DE KERKEN

Geref. kinderkerstfeest

Zoals elk jaar wordt op 1e Kerstdag 's middags het kinderkerstfeest gehouden in de Geref. kerk. Er wordt een kerstverhaal verteld en er zal ook veel gezongen worden met begeleiding van fluitmuziek.

Anders dan anders dienst Tweede Kerstdag

Onder het thema: "wij zullen wel lang in de rij moeten staan" wordt door de Raad van Kerken een dienst gehouden op 26 december 's morgens in de Geref. Kerk. In de dienst wordt de nadruk gelegd op onderlinge ontmoeting en gesprek. Daarom is er tijdens de dienst een koffiepauze.
We zullen ontdekken dat het kerstgebeuren niet op zichzelf staat, maar dat God zocht en zoekt naar mensen voor wie Hij God kan zijn en die voor Hem mens willen zijn.
Wij staan in de lange rij mensen die Hem na willen volgen in zijn bedoeling met de wereld.
Tijdens de dienst wordt een verhaal verteld voor de jongste kinderen, terwijl er ook een plaats is ingeruimd voor de joneren van 12-16, voor alle anderen is er dus de gespreksmogelijkheid. Muzikale medewerking verleent het koor "Excelsior".

BURGERLIJKE STAND

GEBOREN: Annika Frederike Theresa Smits.
ONDERTROUWD: Geen
GEHUWD: L. de Wijn en T.J. Kruis.
OVERLEDEN: J. Roorda, oud 62 jaar; G.J. van Ooijen-Grakist, oud 76 jaar.

EMSBROEK installatietechniek is een sinds 1830 in Vorden gevestigd bedrijf.
Het bedrijf houdt zich bezig met het ontwerp en de montage van o.a. centrale verwarming, sanitair, elektra (licht en kracht).
Landelijk worden tank- en leidinginstallaties ontworpen en geleverd aan de meest uiteenlopende industrietakken.

Er werken ca. 35 medewerkers, waarvan ca. 25 in de montage. Aan de kwaliteit van onze installaties worden hoge eisen gesteld.
De service- en onderhoudsorganisatie heeft meer dan 1500 installaties in beheer.

Indien u belangstelling heeft voor nevenstaande vakature ontvangen we graag een sollicitatiebrief gericht aan:
EMSBROEK installatietechniek b.v.
Antwoordnummer 16
7240 VE VORDEN
(geen postzegel nodig)
05752-1546

Wegens werktoename hebben we voor vaste dienst vakatures voor:

AANKOMEND TEKENAAR/TECHNIKUS

Opleiding: MTS-W of E. Mogelijkheid tot opleiding c.v.-technikus.
20/25 jaar.

CV-MONTEURS/ PIJPFITTERS

Opleiding: LTS/C-stroom met eventueel monteursdiploma. Montage van c.v., luchtbehandeling, sanitair, riolering, pijpleidingen.
All-round ervaring bij voorkeur.

HULPMONTEURS

Opleiding LTS/C-stroom/installatietechniek. Worden op dagschool en in de praktijk opgeleid tot zelfstandige c.v.-monteur (kostenvrij).

ONDERHOUDS/SERVICE-MONTEUR

Verrichten van onderhoud en storingopvang aan c.v.- en andere installaties.
Ervaring is gewenst.

EMSBROEK
installatietechniek vorden

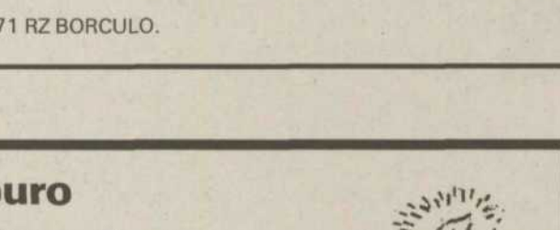

Dorpsstraat Vers Centrum

Waar service en kwaliteit zo gewoon is!

DE GROENTE VAK MAN
U praat wel vaak

Fam. J. Huitink, Dorpsstraat 17, Vorden. Tel. 1617

Wij zijn zaterdag 27 december wel geopend.

Aanbiedingen geldig 29, 30 en 31 dec.

Om te bakken goudreinetten 2 kg **1,95**
Zware krop kassla en komkommer **2,50**
Verse dadels 250 gram **2,95**

Vrijdag en zaterdag 2 en 3 januari

Cox Orange handappel 2 kg ___ **2,95**
Clementines Spaanse 25 zoete **3,95**

Voor Oud en Nieuw hebben wij iets aparts gebakken

GILDE VAN WINDMOLENBAKKERS

Appelbollen
Appelbeignets
Oliebollen
Sausijzenbroodjes, enz.

Wilt U bestellen? Even bellen 1373.

WARME BAKKER OPLAAT
BAKT HET VOOR U

P.S. van 1 t/m 10 januari zijn wij gesloten. Maandag 12 januari wordt dat lekkere brood en banket weer gebakken!

Wij wensen U:

een goede kerst en een prettige jaarwisseling

slagerij jan rodenburg

Wij knallen het oude jaar uit en het nieuwe jaar in

Maandag, dinsdag, woensdag

Voor oudejaarsavond
Saucijzenbroodjes
Stroganoffbroodje
Div. soorten worst
Salades, paté's, sauzen
fondue- of gourmetschotels.
...kker gezellig!

Fijne verse worst kilo 6,95
Grove verse worst kilo 9,90
Speklapjes kilo 6,95
met of zonder zwoerd

Vrijdag + zaterdag

Hamburgers
6 halen, 4 betalen
Schouderkarbonade
1 kilo
6,00
Half om half gehakt
1 kilo
6,95
Gebraden gehakt
150 gram
1,25

Een jaar vliegt voorbij
Wij voelen ons al een beetje echte Vordenaren.
Bedankt voor het in ons gestelde vertrouwen.
Wij hopen dat u ook in 1987 de weg naar onze slagerij weet te vinden.
Ook namens onze medewerkers wensen wij u een

gezond en gelukkig 1987 toe

Jan en Nel

Ruilverkaveling "Ruurlo"

LANDINRICHTINGSWET

Kennisgeving ingevolge artikel 151, vierde lid.
SLUITING DER PACHTREGISTRATIE

De Landinrichtingscommissie voor de ruilverkaveling "Ruurlo" maakt bekend dat het tijdstip, waarop uiterlijk bij haar pachtovereenkomsten ter registratie kunnen worden ingezonden, is vastgesteld op 30 januari 1987.

TOELICHTING:
Ingevolge artikel 150, eerste lid heeft iedere pachter, die onroerende goederen in gebruik heeft binnen het blok, aanspraak op het in pacht verkrijgen van een waarde in kavels naar dezelfde maatstaven, waarmee de toedeling van de kavels aan eigenaren plaatsvindt. Daartoe is het noodzakelijk de pachtovereenkomst te registreren.
Indien de pachtovereenkomst niet geregistreerd is, zullen de pachtrechten weliswaar niet vervallen, maar houdt de Landinrichtingscommissie bij het opmaken van het plan van toedeling geen rekening met deze niet-geregistreerde pachtovereenkomsten.

Na het hierboven in deze kennisgeving aangegeven tijdstip kunnen derhalve geen pachtovereenkomsten meer ter registratie worden aangeboden.

De landinrichtingscommissie voornoemd,
G.C. Klein Bluemink, voorzitter.
Mevr. J.M.E.T. Bussemaker, secretaris.

PLATVOETSDIJK D 80b, 7271 RZ BORCULO.

Vuurwerk - Pijlen - Rotjes - Kanonslagen

GROTE KEUS IN SIERVUURWERK

10% voorkoop korting

tot 28 december. Haal onze bestellijst met lage prijzen.

Wapen- en Sporthandel
Martens
steeds doeltreffend!

o.a.:
Super rotje per pakje **0,15**
Thunder Cracker per pakje 0,55
per slof 200 stuks **10,00**
Japanse Kanonslag per pakje 0,60
per slof 200 stuks **11,50**

Verkoop en afhalen op 30 en 31 december.
Bestel snel, dan is alles nog in voorraad.

Zutphenseweg 9, Vorden

Architektenburo
de Wijs b.v.

wenst u

prettige feestdagen en een voorspoedig 1987

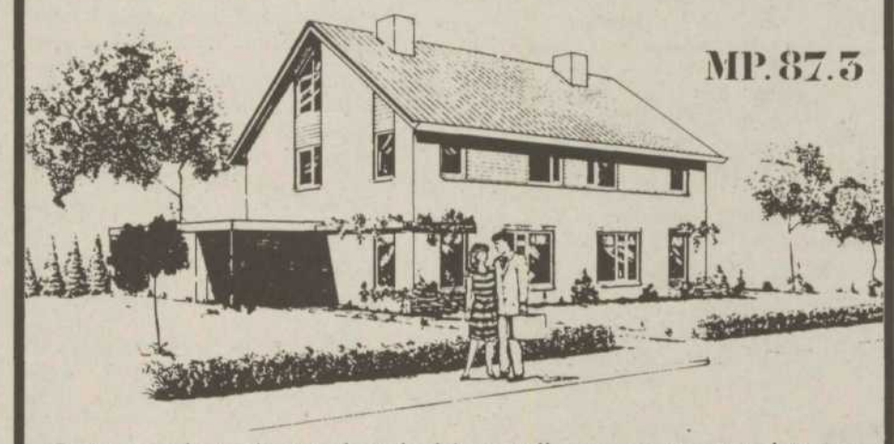

Ook voor het nieuwe jaar hebben wij een groot aantal types welke te bouwen zijn in de A, B en C-premie en de vrije sektor.

Vanaf januari houden wij weer onze maandelijkse info-avond.
De eerste **info-avond** zal zijn **vrijdag 9 januari** van 19.00 uur tot 20.30 uur aan ons kantoor, Plataanweg 2, Hengelo Gld.
Tel. 05753-1975.

De bibliotheek verkoopt nu afgeschreven **boeken** voor f 1,– per stuk.

Te koop: droog **openhaardhout.**
Tel. 6646.

Betaling abonnementsgeld vanaf maandag 22 december 1986 tot 24 januari 1987

Het abonnemengsgeld voor 1987 voor Contact ed. Vorden bedraagt
f 36,– inklusief 6% B.T.W.
als u voor 24 januari 1987 betaalt.

Betaalt u na 24 januari (ook girobetalers) dan brengen wij U f 5,– administratiekosten in rekening.

U verdient dus f 5,– als u vóór 24 januari betaalt.

Bank: Rabobank nr. 36.64.02.374; Amrobank nr. 48.63.19.245;
Postgiro nr. 1.20.58.67 t.n.v. Drukkerij Weevers BV, Vorden.
Onze kantooruren zijn: van maandag t/m vrijdag 8.00-12.00 uur en 13.00-17.00 uur; zaterdags gesloten.

De A.C. van de voetbalvereniging "VORDEN" organiseert dinsdag 23 december a.s. een grote

KERST BINGO

met mooie prijzen! in bodega 't Pantoffeltje Dorpsstraat 34 te Vorden, aanvang 20.00 uur, zaal open om 18.30 uur.
U bent er van harte welkom!

met Televisie reparaties direct naar

uw vakman van vertrouwen

ook voor uw nieuwe T.V.

HIFI - TELEVISIE - VIDEO

BREDEVELD

Weg naar Laren 56, Zutphen. Tel. 08750-13813
Dorpsstraat 8 Vorden. Tel. 05752-1000

Te koop: enkele jaren oud zwaar eiken **bankstel.** 3 zits en 2 clubs + zware eiken **salontafel,** 8-hoekig, gebleekt dessin. Samen f 1000,–. Tel. 05755-2346 na 19.00 uur

Hulp gevraagd voor 2 middagen per week bij bejaarde in Vorden.
Brieven onder nr. 51-1 Bureau Contact Vorden.

Te koop: schouwmodel **gashaard + gevelkachel.** Tel. 05450-3934.

REPARATIE
was- en afwasautomaten
24 uur-service
Onderdelen direkt leverbaar
DE WILD
Rietbergerstraat 34, Zutphen
Tel. 05750-15410

Auto- of motorrijles?
Theorieopl. (vanaf 16 jaar)
vraag inlichtingen:

OORTGIESEN
RIJSCHOOL
Brinkerhof 82 - Vorden
Telefoon 05752-2783

Te koop: **prachtige boxerpup** (teef). Goede stamboom. Geboren 30/10/'86. Ingeënt en ontwormd. Tel. 05752-3369.

1e Kerstdag **GROTE BINGO** met prachtige prijzen. Aanvang 19.30 uur in café-rest. "d'n Olde Kriet" te Wichmond., Dorpsstraat 25. Tel. 05754-285.

De A.C. van de voetbalvereniging "VORDEN" organiseert woensdag 7 januari a.s.

klaverjassen en jokeren

met prachtige prijzen! Inleggeld 5,00 p.p. in het clubhuis Oude Zutphenseweg 11 Aanvang 20.00 uur.

Iedereen is er van harte welkom.

1962 **1987**

Hierbij delen wij u mede dat onze ouders

BENNIE EN MIEP RONDEEL

6 januari a.s. 25 jaar geleden in het huwelijk traden. Zij hopen dit te vieren op zaterdag 10 januari a.s.

Gelegenheid tot feliciteren van 14.00 tot 16.00 uur in café-rest. "De Herberg".

Oscar, Barbara, Eva.

Ruurloseweg 42, Vorden
December 1986.

Donderdag 8 januari a.s. hopen wij met onze kinderen en kleinkinderen ons 40-jarig huwelijk te herdenken.

H.O. EGGINK
R. EGGINK-OORTGIESEN

Gelegenheid tot feliciteren van half vier tot half vijf in zaal "De Herberg", Dorpsstraat 10 te Vorden.

Almenseweg 8,
7251 HR Vorden.

Zondag 4 januari a.s.
Aanvang 12.00 uur

nieuwjaarsconcert

door gebr. Eijkelkamp in

Zaal Eijkelkamp
't Wapen van 't Medler
Ruurloseweg 114, Vorden

de toegang is vrij, er is echter wel een collecte voor de nieuwe school op de Kranenburg.

Vrijdag 2 en zaterdag 3 januari

gesloten

Banketbakkerij
J. Wiekart
Burg. Galleestraat 6 - Vorden

Wegens balans

gesloten

2 en 3 januari a.s.

Daarna zijn we weer een heel jaar present.

Verder wensen wij alle mensen

prettige feestdagen en een gezond 1987.

Bazar Sueters
Dorpsstraat 15, Vorden. Tel. 3566.

Nieuwjaarsreceptie

Het gemeentebestuur van Vorden houdt op 5 januari 1987 een **nieuwjaarsreceptie.**
Aanvang 20.00 uur in het gemeentehuis Kasteel Vorden.

Burgemeester en wethouders van Vorden.

ADMINISTRATIEKANTOOR
KLEIN LEBBINK B.V.
BELASTINGADVIESBUREAU

Vrijdag 2 januari

GESLOTEN

Café Uenk
geopend

24 december 10.00 t/m 18.00 uur
25 december vanaf 12.00 uur
31 december 10.00 t/m 18.00 uur
1 januari geopend vanaf 12.00 uur

Wij wensen u
prettige feestdagen en een voorspoedig 1987
ARNOLD EN RIA SCHUT

Het is bekend, dat Visser Mode nooit de eerste is, maar als we eenmaal beginnen is het ook de moeite waard en gaat het mes er stevig in!!

Komt U maar... het hangt weer voor U klaar

Vanaf 2 januari 1987 is onze gehele collectie najaars- en wintermode sterk afgeprijsd.

DAMESMODE
HERENMODE
KINDERMODE

RUIME PARKEERGELEGENHEID

Visser mode
burg. galleestraat 3 - vorden - 05752-1381

Wij maken onze cliënten erop attent, dat onze kantoren op

woensdag 31 december (oudejaarsdag) 's middags om 12.00 uur zijn

GESLOTEN

De gezamenlijke banken van Vorden

Wij zijn

GESLOTEN

op vrijdag 2 januari

Bakkerij van Asselt
Bakkerij Schurink

Laat Henk uw haardhout verzorgen!
Tel. (05735) 1249

EET VIS! OMDAT 'T GEZOND IS
maar dan wel **kwaliteit vis,** omdat deze **gewoon beter is**
Vishandel Hengel
Raadhuisstraat 51 a, Hengelo Gld. Tel. 05753-3460

Rabobank

Voor ons is een drukke tijd aangebroken.
Wij zetten alles op alles om uw betalingsopdrachten t/m 31 december a.s. 12.00 uur nog dit jaar te verwerken.

U kunt uzelf en ons daarbij van dienst zijn, door uw opdrachten al eerder in te leveren.
Dit stelt ons nog beter in staat er de nodige aandacht aan te besteden.

Vrijdag 2 januari zijn onze kantoren de gehele dag

GESLOTEN

Rabobank
Vorden, Wichmond, Kranenburg

Regel uw bankzaken tijdig

Onze opruiming

start
vrijdag 2 januari.

Wullink Vorden

Voor de allerbeste schoen

Dorpsstraat 4 - Telefoon 1342

't allermooiste vuurwerk

Vroeg bestellen is verstandig.
Onze bestellijst ligt klaar

PROFITEER VAN ONZE SPECIALE VOORVERKOOP KORTING

een schitterende kollektie om uw keus te kunnen bepalen, is beschikbaar

bij barendsen

Zutphenseweg 15 - Vorden - Telefoon 1261

Aflevering en verkoop uit voorraad: alléén op dinsdag 30 december en woensdag 31 december a.s. vanaf 8 uur.

Cafetaria - Snackbar - IJssalon - Zaal

„d' Olde Smidse"

Dorpsstraat 8a - Vorden - Tel. 05752-3487

Bestel bij ons voor de feestdagen een

SALADE OF IJSTAART

Woensdag 24 december en woensdag 31 december

GEOPEND tot 19.00 uur

1ste Kerstdag, 2de Kerstdag en Nieuwjaarsdag

GESLOTEN

De Zutphense begrafenis Stichting

Anno 1870
Lievevrouwestraat 12-14, Zutphen.
Telefoon 05750-12931

DAG EN NACHT BEREIKBAAR

Ontvangkamers, rouwkamers, aula en koelruimte.
3 min. van het NS- en busstation en parkeerterrein.
Verzorging van begrafenissen, crematies, transporten in binnen- en buitenland.

Alle materialen voor: gas-, water-, en c.v.-karweitjes

met alle daarbij benodigde hulpstukken hebben wij in voorraad

Ook voor de doe-het-zelver

loodgietersbedrijf
J.H. WILTINK
Vorden. Tel. 1656

Grandioze voorverkoop

- t/m zaterdag 3 januari op alle afdelingen

10 tot 30% korting

- Alle kinderjacks

halve prijzen

Veel voordeel in mantels, jacks, rokken en blouses.

MODECENTRUM Teunissen Ruurlo

OPEN: zaterdag 27 dec; maandag 29 dec.; dinsdag 30 dec.; woensdag 31 dec.; + 2 en 3 januari.

Als je voor een topmerk kiest verlang je ook de beste service...

LANCIA SAAB

UW DEALER VAN AALDEREN

Garage van Aalderen, Kastanjedwarsstraat 3, Lochem. Telefoon 05730-1230.

AUTORIJLESSEN?

B.O.V.A.G. Rijschool, J.H. Hilferink. De Boonk 39, Tel. 1619, Vorden. B.M.W. en Mazda Automaat.

REPARATIE

was- en afwasautomaten
24 uur-service
Onderdelen direkt leverbaar
DE WILD
Rietbergerstraat 34, Zutphen
Tel. 05750-15410

Kunstgebittenreparatie

DROGISTERIJ TEN KATE

Zutphenseweg 2, Vorden.
Telefoon 2219

DIT IS VIDEOVOORDEEL!

TIJDELIJK 5 PHILIPS E 180 TAPE'S GRATIS

Luxe VHS videorecorder met zeer veel mogelijkheden, o.a. geschikt voor afst. bed., stilstaand, versneld en achteruitlopend beeld.

Catlogus prijs 1649,–

LET OP!

1295

Onze prijs nu inclusief 5 Philips E 180 QG Tapes (totaal 15 uur)

KLEUREN VOORDEEL

Luxe Erres 51 cm KTV
Type RS 203602
12 voorkeuzezenders
Hoofdtelefoonaansl. enz.

Catalogusprijs 1349,–
Onze prijs 995,– met inruil van uw oude KTV nu voor

895

BEL NU: 08344-301 MULLINK

AKKERMANSTRAAT - VELSWIJK

De best verzorgde vakanties beginnen bij de Rabobank.

De nieuwe zomerreisgidsen zijn binnen

CONTACT

NIEUWS/ADVERTENTIEBLAD VOOR VORDEN/WICHMOND EN OMGEVING

TWEEDE BLAD

Woensdag 24 december 1986
48e jaargang nr. 35

Avro's Hollands Glorie op 29 december in 't Dorpscentrum

A.s. maandag 29 december wederom live op Radio 3 vanuit het Dorpscentrum te Vorden Avro's "Hollands Glorie". Avro's populaire presentator en disc-jockey Krijn Toringa ontvangt in Vorden de volgende artiesten: Koos Alberts, Satisfy, de Deurzakkers, Barry Hughes + Vader Abraham, de Alpenzusjes, Richenel, Nico Haak, Eddy Ouwens, Liné en Vannisty.

Gezien het succes van vorig jaar vermelden wij hiernog enkele tips om de middag opnieuw vlekkeloos te doen verlopen.
– De zaal opent een kwartier voor uitzending.
– Ingang grote deur Dorpscentrum.
– Kinderen onder de 12 jaar toegang onder begeleiding.
– VOL IS VOL.

Laat van je horen op de radio. Vergeet niet te luisteren naar Avro's Arbeids Vitaminen. Met platen op verzoek van Jeugdsoos 't Stampertje.

Wild Woman Tour 1987

Op 2 januari 1987 is het zover. In zaal Schoenaker in Kranenburg, bij Vorden, begint de alom bekende rock-formatie Ides of May zijn lang verwachte Wild Woman Tour 1987. In de ruim twee uur durende show zal de geschiedenis van de Ides of May in vogelvlucht onder de loep worden genomen.

Musici die in het verleden bij de Ides of May hebben gespeeld zullen op deze avond opnieuw het podium beklimmen. Ter gelegenheid van deze unieke happing is de band tijdelijk uitgebreid met drie zangeressen en een accordioniste.
Om dit spektakel tot een groot succes te laten worden is een gigantische licht- en geluidsinstallatie ingehuurd.
De organisatie van deze avond is in handen van André en Hans van de HAM-party uit Vorden.
Het voorprogramma wordt verzorgd door Ronald en Patrick Eckringa. Iedere bezoeker word bij binnenkomst een nieuwjaarsborrel met een oliebol aangeboden.
Kortom deze avond brengt de Achterhoek in de ban van de Wild Woman.
Voorverkoop kaarten vanaf zaterdag 27 december bij de Herberg, Zaal Schoenaker en platenzaak Black en White, Lochem.

Druk bezochte oprichtingsvergadering ANBO

De oprichtingsvergadering van de algemene nederlandse bond voor ouderen (ANBO) afdeling Vorden, werd vrijdag in het Dorpscentrum goed bezocht.
De initiatiefnemers kunnen tevreden zijn, want er werden deze dag reeds 73 leden geregistreerd.
De vergadering stond onder leiding van de heer B. van Tilburg, één der initiatiefnemers. Opmerkelijk de belangstelling van enkele afdelingen uit de regio, waaronder Ruurlo die de kersverse afdeling in Vorden voor de nabije toekomst alle hulp aanbood.

Het Gewest Gelderland was tijdens deze oprichtinsvergadering vertegenwoordigd door voorzitter Bent en sekretaresse mevr. Watering. Het hoofdbestuur liet zich vertegenwoordigen door de heer Jansen.
In het voorlopige bestuur werden gekozen de heren Krol, van Ooyen, Westerman, Emmerik alsmede de dames mevr. Voskamp en mevr. Schot.
De heer B. van Tilburg zal het bestuur de komende tijd de helpende hand bieden. De definitieve bestuurssamenstelling vindt in maart 1987 plaats.

Om de "Stichting Welzijn Ouderen" definitief van de grond te krijgen hebben de heren B. van Tilburg en B. Beck de meeste instellingen etc. reeds benaderd om te participeren. Er zal zo spoedig mogelijk een soort ledenraad worden samengesteld, waaruit dan het dagelijks bestuur gekozen zal worden.

Jong Gelre

De afdeling Vorden van Jong Gelre besloot vrijdagavond het jaar 1986 met een spelletjesavond. Deze bijeenkomst, gehouden in het Dorpscentrum, trok een redelijke belangstelling. Zaterdag 3 januari houdt Jong Gelre, voor de regio West-Achterhoek in "Concordia" te Hengelo het traditionele Nieuwjaarsbal.

Amnesty nieuws

U zult elkaar waarschijnlijk één dezer dagen een gezond en voorspoedig 1987 toewensen. Daar wil de Vordense Amnestygroep zich graag bij aansluiten, maar... we hopen ook het komende jaar samen met u iets te kunnen doen aan het onrecht dat er nog steeds heerst in vele landen van de wereld.
Is één van uw goede voornemens voor het komende jaar om de maandelijkse schrijfavond van Amnesty International te bezoeken? U bent er van harte welkom in het Dorpscentrum. De eerste schrijfavond is op maandag 5 januari.
U kunt brieven schrijven naar Syrië, waar Marwan Hamawi, een 48 jarige journalist sinds 1975 zonder vorm van proces gevangen zit.
En naar Zuid-Afrika, waar twee vrouwen Ivy Cikiswa en Janet Cherry gevangen zitten. Zij zijn 49 en 24 jaar en worden zonder vorm van proces vastgehouden krachtens bepalingen onder de noodtoestand. De oudste is leidster van een Vrouwenorganisatie en heeft vier kinderen.

Zangavond

De Kerstzangavond, welke zaterdag in de Ned. Hervormde Kerk werd gehouden, trok een grote belangstelling. De organisatie was in handen van de raad van Kerken Vorden-Kranenburg.

Voor deze avond had men het Vordens Mannenkoor, Vordens Dameskoor en het jongerenkoor "Onverwacht Genoegen" uitgenodigd, die de aanwezigen "trakteerde" op een veelheid van Kerstliederen. Rudi van Straten bespeelde het orgel.

Tenslotte kunnen schrijven voor de vrijlating van een 32 jarige Rooms-katholieke vrouw in de Sovjet-Unie.
Sofya Belyak was organiste in een kerk en verspeidde godsdienstige geschriften.
Hopelijk wordt 1987 ook voor hen een goed jaar.

Plattelandsvrouwen

De afdeling Vorden van de Ned. Bond van Plattelandsvrouuwen heeft op gezellige wijze het Kerstfeest gevierd. Deze bijeenkomst werd geheel door eigen leden verzorgd. Onder leiding van Lucian Venderink zong een koortje enkele Kerstliederen.
Er werden kerstgedichten voorgedragen, waarna het Kerstspel "Kerstwensen" voor het voetlicht werd gebracht.
De afd. Vorden begint het jaar 1987 op dinsdag 6 januari met een koffiemiddag. Mevr. Drooge-Stoffels uit Borculo zal dan wat vertellen over het maandblad "De Plattelandsvrouw".

Geslaagd

Oud-Vordenaar J.C. Boudri is aan de T.H. in Twente geslaagd als Ir. Werktuigbouwkunde.

Zaalvoetbaltoernooi Velocitas

De Vordense zaalvoetbalvereniging "Velocitas" organiseert op zaterdag 3 en zondag 4 januari een wijken/straatvoetbaltoernooi in de sporthal 't Jebbink. Zaterdag worden de voorrondes gehouden, terwijl een dag later de finalewedstrijden plaatsvinden. De inzet is de "Kerkepad-wisseltrofee", welke momenteel in het bezit is van "Tranendal".
In poule A komen uit: Boonk 1, Addinkhof II, Boonk II, Hanekamp, Eendracht/Julianaweg.
Poule B: Addinkhof I, Veldwijk, Boonk IV, Tranendal en Linde II.
Poule C: Linde I, Medler, Hoetinkhof, Brinkerhof en Kranenburg.
Poule D: Insulindelaan, Wildenborch, Boonk III, Wigabe, Boonk V.
De nummers één en twee gaan over naar de finalepoule.

Piet Dekker wisselbeker

Het traditionele damtoernooi om de "Piet Dekker" wisselbeker wordt gehouden op dinsdagavond 30 december in het klublokaal van "Oude Smidse". 's Middags speelt de jeugd om oliebollen.

Vordenaar G. Wassink in beroep bij G.S. inzake standplaatsen woonwagens

Vordenaar G. Wassink, Almenseweg 56 is donderdag "gehoord" door G.S. In september j.l. heeft de gemeenteraad een bestemmingsplan goedgekeurd waardoor het onder meer mogelijk is gemaakt dat er in Vorden 5 woonwagens een standplaats kunnen krijgen op een terrein ten noorden van de spoorlijn Vorden-Winterswijk, tegenover het station.

De heer G. Wassink die in die omgeving 40 are grond heeft gepacht van de heer H. Wullink uit Vorden, is daardoor in beroep gegaan bij Gedeputeerde Staten.
De heer Wassink lichtte donderdag toe dat hij bezwaar heeft tegen de standplaatsen 3, 4 en 5. Dit gedeelte omvat ongeveer 900 vierkante meter. De heer Wassink stelde dat het niet alleen om deze 900 meter gaat maar dat in feite het gehele perceel niet meer voor hem bruikbaar is wanneer daar straks de woonwagens een standplaats hebben.
Hij drong er op aan hem een vervangend perceel aan te bieden zodat hij dan "uit de brand" is.
De heer Wassink zal uiterlijk april 1987 uitsluitsel krijgen.

Kerstrit 'De Graafschap'

De landelijke Rijvereniging "De Graafschap" organiseert op Tweede Kerstdag de traditionele Kerstrit. Er is gekozen voor een puzzelrit. De start is bij de familie Kornegoor aan de Galgengoorweg. Na afloop kan er nog gezellig worden nagepraat onder het genot van een drankje en een bord boerenkool. Opgave voor deze Kerstrit is mogelijk bij de heer Heuvelink (05750-21921) of bij Jeanine van den Berg (05750-25551).

Kampioenschap van Vorden

Herberg tafeltennistoernooi

De Vordense tafeltennisvereniging "De Treffers" organiseert op 11 januari het traditionele tafeltennistoernooi om het kampioenschap van Vorden. De opzet van het toernooi is om alle deelnemers die dag zoveel mogelijk te laten tafeltennissen.

Iedereen kan aan dit toernooi deelnemen. Juist de mensen die in hun vrije tijd zo nu en dan eens tafeltennissen is het toernooi een uitstekende gelegenheid hun kunnen eens te meten met andere deelnemers. 's Middags wordt er een demonstratie gegeven. Nadere informatie en opgave voor dit toernooi bij G. Wentink (tel. 05752-1784) of W. Jansen (tel. 05752-2653).

Velocitas

Velocitas heeft de competitiewedstrijd tegen het zaalvoetbalteam van Brasil met een 3-3 gelijkspel afgesloten. De Vordenaren hadden pech bij schoten van J. Leegstra, F. Bos en Golstein, aangezien de Brasil-keeper in een prima vorm stak. Geheel tegen de verhouding in stonden de bezoekers bij rust met 0-3 voor.

Na de thee een veel agressiever Velocitas dat er middels doelpunten van M. Rouwenhorst, R. Golstein en F. Hovenkamp in slaagde de 0-3 achterstand geheel weg te werken 3-3.
Uitslagen Velocitas: Velocitas 4 - Concordia 4-1; Velocitas 1 - Ratering (dames) 1-6; Pandawa 4 - Velocitas 5 4-9; Pandawa 3 - Velocitas 3 1-5.
Programma 5 januari: Velocitas (dames) - Olympic; Velocitas 5 - AZC 6; Velocitas 2 - Meipoort 2; Veldhoek 2 - Velocitas 1.

GEMEENTE VORDEN

De burgemeester van Vorden maakt bekend dat het college van burgemeester en wethouders voornemens is om met toepassing van het bepaalde in artikel 17 van de Wet op de Ruimtelijke Ordening, voor een periode van maximaal 5 jaar, vrijstelling te verlenen van de bepalingen van het bestemmingsplan "Buitengebied 1982" ten behoeve van een door de Politie Honden Dressuurclub "Vorden" op te richten accommodatie op een perceel aan de Hamelandweg alhier, kadastraal bekend gemeente Vorden sektie B nr. 2088.
De op het bouwplan betrekking hebbende stukken liggen tot en met vrijdag 9 januari a.s. voor een ieder ter inzage ter gemeente-secretarie (bureau gemeentewerken).
Gedurende bovengenoemde termijn kan een ieder schriftelijk bezwaren indienen tegen dit voornemen bij het college van burgemeester en wethouders.

Vorden, 23 december 1986.
De burgemeester voornoemd,
Mr. M. Vunderink.

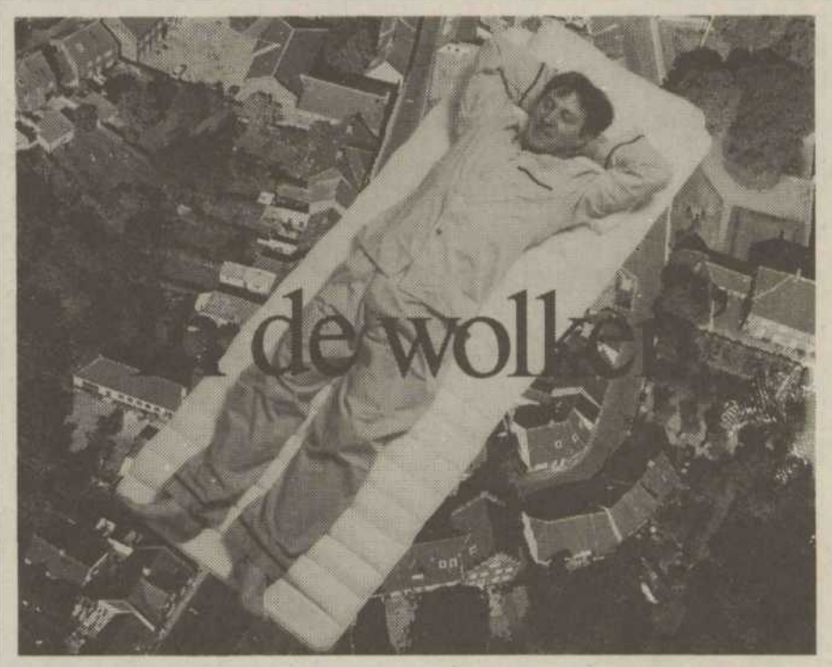

Rugpijn en slapeloosheid verdwijnen op de 'Bay Jacobsen' slaapmat.

BAY JACOBSEN

Een eenvoudige uitvinding van een Deense huisschilder zorgt er voor dat U er weer ontspannen en vol energie tegen kunt.
Hebt u interesse?
Wij leggen U graag uit hoe deze uitvinding ook voor U kan werken.

WONINGINRICHTING
de Spannevogel
RUURLOSEWEG 2
HENGELO GLD.
TEL. 05753-1484

nu zwanger ?

Nou dan bof je, want sinds kort is de grootste babyspeciaalzaak in de regio geopend. **Baby-center-Zutphen** staat bomvol met baby-artikelen. Alles zeer scherp geprijsd en met vele speciale aanbiedingen. Kom nu naar **Baby-center-Zutphen**, dan hoef je niet verder te zoeken.

SCHUPSTOEL 5, ZUTPHEN TELEFOON 05750 - 14394

MAANDAG GESLOTEN
VRIJDAG KOOPAVOND

BABY CENTER ZUTPHEN

bebinella

EEN VOORSPOEDIG NIEUWJAAR
U ALLEN TOEGEWENST DOOR

B. LAMMERS
meubel, tapijten en lederwaren

Een gelukkig nieuwjaar
wordt u toegewenst door de

FA. TEN BRINKE
Zutphenseweg - Vorden

ADMINISTRATIEKANTOOR
KLEIN LEBBINK B.V.
BELASTINGADVIESBUREAU

wenst allen een
gelukkig nieuwjaar

Raadhuisstraat 22

BOUWBEDRIJF
Groot Roessink bv
EN MEDEWERKERS

Wenst u allen
een voorspoedig nieuwjaar

Prettige Kerstdagen
en een
voorspoedig en
gelukkig nieuwjaar
wenst u

Wapen- en sporthandel

Martens
steeds doeltreffend!

Zutphenseweg 9, Vorden. Tel. 1272

BRAAM **SIGAREN SPECIAALZAAK**
BURGEMEESTER GALLEESTRAAT 10a

Wenst u
prettige Kerstdagen en
een voorspoedig 1987

MAKELAARS- EN ASSURANTIEKANTOOR
VAN ZEEBURG
Zutphenseweg 31, Vorden, telefoon 1531

wenst allen een
voorspoedig nieuwjaar

Wij wensen allen
een voorspoedig nieuwjaar

G. Weulen Kranenbarg en Zonen B.V.
EN MEDEWERKERS

Veilig Verkeer Nederland
afdeling Vorden

wenst u voor het nieuwe jaar:
een behouden onderweg zijn
en een veilige thuiskomst.

Gebr. Kettelerij b.v.

Zutphenseweg 64 - Vorden.
Wij wensen u
Goede feestdagen en
een voorspoedig 1987

Auto-, rijwiel- en taxibedrijf

„Tragter" **en medewerkers**
Wenst allen een
voorspoedig nieuwjaar

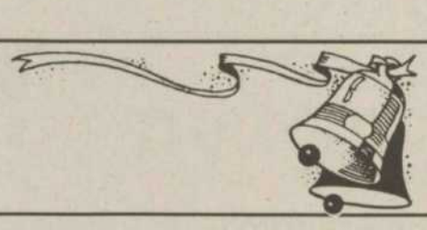

Wij wensen u allen
een voorspoedig nieuwjaar

Installatiebedrijf
W. Weulen-Kranenbarg
en medewerkers Zelhem

A.J. Brandenbarg
EN MEDEWERKERS
VEE- en VARKENSHANDEL
wenst zijn cliëntele een
VOORSPOEDIG NIEUWJAAR

GEACHTE KLANTEN
hartelijk dank voor de leveranties van het afgelopen jaar.
Tevens wensen wij een ieder
VEEL GEZONDHEID EN EEN
GOED JAAR TOE

FA. BONGERS-UENK
VORDEN

RIJWIELSPECIALIST
REIND ZWEVERINK
Hengelo Gld. - Iekink 8 - Tel. 05753-2888

wenst allen
een voorspoedig nieuwjaar

VEE- EN VARKENSHANDEL
MEENINK
Zutphenseweg 90 - Vorden - Telefoon 1573
wenst vrienden, bekenden en kliëntele
een voorspoedig nieuwjaar

Een voorspoedig en
gelukkig nieuwjaar
wenst u

Barendsen Vorden B.V.
EN MEDEWERKERS
Zutphenseweg 15, Vorden

AANNEMERSBEDRIJF
H.J. RUITERKAMP B.V.
EN MEDEWERKERS - Lindeseweg 22

wenst vrienden en bekenden in alle opzichten een
gezond, voorspoedig en
gelukkig nieuwjaar.

Wij wensen u een
voorspoedig nieuwjaar

BONDSSPAARBANK
Vorden
Decanijeweg 3

AANNEMERSBEDRIJF
Fa. G. Bargeman en Zn.
EN MEDEWERKERS
METSEL- EN
TIMMERWERKEN
Ruurloseweg 53 - Vorden - Telefoon 1258

Wenst allen
een
gelukkig nieuwjaar

Naaimachinehandel en Dierenspeciaalzaak
Fa. B.A. BORGONJEN
Kerkstraat 13 - Vorden - Telefoon 1385

Wenst allen
een gelukkig nieuwjaar

GRAMMOFOONPLATENHANDEL
Fa. F.J. Wolsing
Vorden - Telefoon 05752-1209

Verhuur in geluidsinstallaties en noodverlichting.

wenst al haar relaties een
voorspoedig nieuwjaar.

LOON- EN GRONDVERZETBEDRIJF
H.J. Groot Roessink
EN MEDEWERKERS

Vaalverinkdijk 1, Hengelo (G.) tel. 05753-1470 en 2786.

wenst allen een gelukkig en
voorspoedig nieuwjaar

Een gelukkig nieuwjaar

Kluvers CV en
Kluvers Sport Totaal

Diny Reintjes-Wolsing
ALGEHELE VOETVERZORGING

WENST ALLEN
EEN VOORSPOEDIG NIEUWJAAR

Raadhuisstraat 24 - Telefoon 1417.

Warme Bakker Oplaat
EN MEDEWERKERS

wenst allen
een
GELUKKIG NIEUWJAAR

Karnavalsvereniging
„De Deurdraejers"

wenst u
prettige Kerstdagen
en een
voorspoedig en
gezond 1987

SCHILDERSBEDRIJF
UITERWEERD B.V.

Directie en medewerkers
wensen u allen
prettige Kerstdagen
en een
voorspoedig 1987.

DIREKTIE EN MEDEWERKERS VAN
Schildersbedrijf van der Wal BV

wenst allen
voorspoedig nieuwjaar

AUTORIJSCHOOL
HILFERINK
De Boonk 39, telefoon 05752-1619.
wenst allen
EEN GESLAAGD NIEUWJAAR

BREDEVELD
HIFI - TELEVISIE - VIDEO

wensen u prettige Kerstdagen en
een voorspoedig nieuwjaar.

Zutphen, Weg naar Laren 56. Telefoon 05750-13813
Vorden, Dorpsstraat 8. Telefoon 05752-1000

Wij wensen u een
voorspoedig nieuwjaar

ELEKTROTECHNISCH INSTALLATIEBEDRIJF
SLAGMAN B.V.
Het Hoge 35 - Vorden

SMEDERIJ
H.J. BERENDS
Landbouwwerktuigen en watertechniek - Linde

wenst allen
een gelukkig nieuwjaar

Het bestuur van sportvereniging
„RATTI"

wenst leden, donateurs, begunstigers, toto- en lottoleden
EEN BIJZONDER VOORSPOEDIG
NIEUWJAAR

Een voorspoedig nieuwjaar
u allen toegewenst door

LOONBEDRIJF
H.J. GROOT ENZERINK
EN MEDEWERKERS
Deldenseweg 13, Vorden

GARAGE
Drikus Groot Jebbink
EN MEDEWERKERS

wensen allen
een voorspoedig
en pechvrij 1987

R.T.V.

wenst u
prettige feestdagen
en een
voorspoedig 1987

Jeugdsoos
't Stampertje
Vorden

Namens bestuur en
werkgroep wensen wij
een ieder een zeer
vreugdevol 1987

BOUWBEDRIJF
RONDEEL B.V.
EN MEDEWERKERS
Ruurloseweg - Vorden - Telefoon 05752-1479

wenst u allen
een voorspoedig nieuwjaar

AUTO en TWEEWIELERBEDRIJF
SHELL TANKSTATION
KUYPERS
EN MEDEWERKERS

wenst allen
een gelukkig nieuwjaar

Folkloristische dansgroep
„De Knupduukskes"

wenst allen
VOORSPOEDIG NIEUWJAAR

KAPSALON BEERNING

wenst allen een voorspoedig nieuwjaar

Kaptein's oliehandel b.v.
Nijverheidsweg 2, Vorden

wenst al haar cliëntéle een
VOORSPOEDIG NIEUWJAAR

J.A.G. REINTJES
Vorden, telefoon 1417

Verzekeringen en financiering

wenst allen
een voorspoedig 1987.

Sigarenmagazijn
Boek- en tijdschriftenhandel
"JAN HASSINK"

wenst allen
een voorspoedig
nieuwjaar

Wij wensen allen
een gelukkig en
voorspoedig nieuwjaar

Schildersbedrijf en verfhandel
J.M. BOERSTOEL
Dorpsstraat 9, Vorden.
telefoon 05752-1567.

Wij wensen u een
VOORSPOEDIG NIEUWJAAR

Poeliersbedrijf ROSSEL

Wij wensen allen een
zalig nieuwjaar

B.F. LEBBINK
Eikenlaan 27.

J.H. WILTINK
en medewerkers
wenst cliëntele en bekenden
een voorspoedig en gelukkig nieuwjaar.

---

de Rabobank
wenst u
prettige feestdagen
en een
voorspoedig 1987

Rabobank

0179

Met dank voor uw genoten vertrouwen
wensen wij u

goede Kerstdagen en
een voorspoedig 1987

Wullink Vorden
VOOR DE ALLERBESTE SCHOEN
DORPSSTRAAT 4 - VORDEN.

Mede dankzij U was 1986 een goed jaar en samen wordt ook 1987 vast een succes.

Wij wensen u een fijn Kerstfeest en een plezierige jaarwisseling

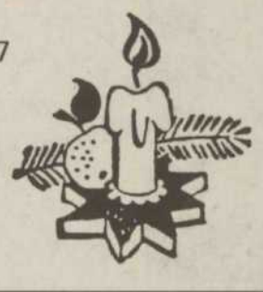

juwelier
siemerink
opticiën
zutphenseweg 7 - vorden

Vee- en vlees
D.J. Janssens b.v.
Exportslachterij Apeldoorn en medewerkers wensen u
Prettige Kerstdagen en een gelukkig nieuwjaar

Wij wensen U Prettige Kerstdagen en een voorspoedig 1987
interieuradviseur
Jan Pieterse
Hackforterweg 19, Wichmond. Tel. 05754-517

KAPSALON
WIEKART
EN MEDEWERKSTERS

wenst u allen
een gezond en voorspoedig 1987

DE ECHTE BAKKER ®
VAN ASSELT
Zutphenseweg - Vorden - Tel. 1384
en medewerkers wenst iedereen

een voorspoedig 1987

U allen
een voorspoedig
en sportief 1987
toegewenst

ZAALVOETBALVERENIGING
VELOCITAS

JOWÉ land en tuinbouwmechnisatie
Slijpinrichting. Inkoop-verkoop.
Verhuur reparatie.
Branderhorstweg 5, Keijenborg. Hengelo Gld.
Tel. 05753-2026
Tevens 's avonds en 's zaterdags bereikbaar
Nieuw en gebruikt voorradig.

Wij wensen u:
prettige feestdagen en een voorspoedig 1987

Wij wensen allen

een goede Kerst en
een voorspoedig 1987

CAFE-RESTAURANT
Th.J. Schoenaker
Ruurloseweg 64 - Kranenburg - Vorden

Wij wensen u allen
prettige Kerstdagen
en een
voorspoedig nieuwjaar.

LOON- EN GRONDVERZET
A. BEEFTINK
en medewerkers
JOOSTINKWEG 12, VORDEN.

Prettige Kerstdagen en een gelukkig en sportief nieuwjaar

Voetbalvereniging "VORDEN"

Wij wensen u
prettige feestdagen en een voorspoedig 1987
Hoveniersbedrijf en kwekerij
G.J. Bosman
en medewerkers.
Kervelseweg 23, Hengelo Gld. Tel. 05753-2619

HP PETERS
BESTRATINGEN & VERHUUR
Gerrit Sprokkereefstraat 36.
7261 GM Ruurlo.
Tel. 05735-2560

Wenst cliëntele, vrienden en kennissen
een gelukkig Kerstfeest en een voorspoedig 1987

Wij hebben nog enkele kalenders voor u klaar liggen.

Wij wensen u
prettige Kerstdagen en een voorspoedig 1987
Cafetaria de "Olde Smidse"
Dorpsstraat 8 - Vorden - telefoon 3487

Wij wensen een ieder een
voorspoedig 1987
Banketbakkerij
J. Wiekart
en medewerkers

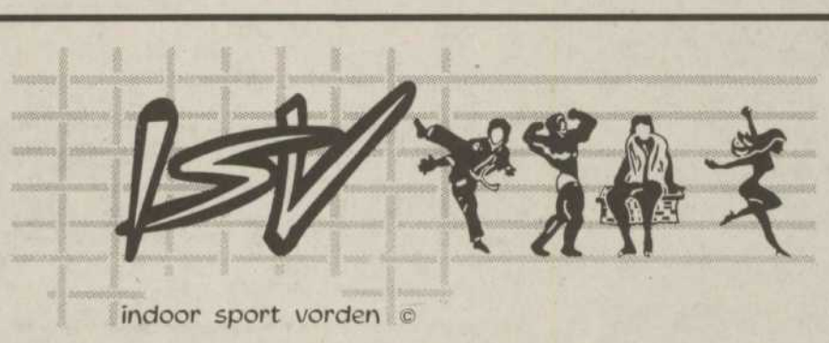

Gezondheid !

BURG. GALLEESTRAAT 23 - VORDEN - TEL.: 3433
Wenst u
PRETTIGE FEESTDAGEN EN GEZONDHEID IN 1987

Wij wensen al onze klanten fijne feestdagen en een goed 1987

Schoenmakerij
VISSER
Raadhuisstraat 18 - Vorden
Telefoon 05752-1849

Wij wensen U
Prettige Kerstdagen en een gelukkig 1987

Chinees Vorden
Telefoon 1905.
Beide Kerstdagen en nieuwjaar open.

Wij wensen U een voorspoedig 1987

Administratiekantoor Zutphen b.v.

- **Boekhoudingen**
- **Belastingzaken**
- **Computerverwerking**

J.M.L. Plante, Direkteur.

Graaf Ottosingel 189,
Postbus 124, 7200 AC Zutphen. Tel. 05750-14275

Nevenvestiging:
Administratiekantoor Voorst
Kervelstraat 24, 7383 XP Voorst. Tel. 05758-2347

30 en 31 december

VOLOP VUURWERK

Pakketten SIER-, KNAL- en KINDERVUURWERK

Wettig goedgekeurd.
Verkoop aan personen boven 16 jaar.
Er kan vooruit besteld worden.

Bazar **SUETERS**
Dorpsstraat 15, Vorden, tel. 3566

CASE INTERNATIONAL
OOK VOOR HET NIEUWE JAAR UW BESTE KEUS!

CASE INTERNATIONAL
OOK VOOR HET NIEUWE JAAR UW BESTE KEUS!

caseih

L.M.B. „HENGELO"

officieel dealer voor Achterhoek en Liemers

Zelhemseweg 30 - Hengelo (GLD) - **05753-1964**

Wij wensen U prettige feestdagen en een gezond en voorspoedig 1987

Gelukkig nieuwjaar

Wij wensen u een voorspoedig 1987
En nodigen u gelijk vanaf 2 januari uit om van onze voorverkoop te profiteren

SPECIALIST IN JAPONNEN EN GROTE MATEN

DAMESMODE
Lammers
Zutphenseweg 29, Vorden. Tel. 05752-1971
Misterstraat 78, Winterswijk. Tel. 05430-13980
PARKEREN VOOR DE DEUR.

---

waarom goedkope dakbedekking vaak zo duur is!

Kwaliteit kun je niet altijd zien. Maar je merkt het wel. Een goedkope dakbedekking moet vaker vernieuwd worden. Wie niet alleen de direkte kosten bekijkt maar ook let op de levensduur koopt verstandig. Daarom is het goed ons een prijs te vragen als 't gaat om een nieuwe dakbedekking. In de loop van de jaren worden we vanzelf de voordeligste.

fons jansen
erkend gas- en watertechnisch installateur
Burg. Galleestraat 60
7251 EC Vorden
Telefoon 05752-2637

Installatie en onderhoud van centrale verwarming levering en installatie van alles voor de badkamer- aanleg van riolering, gas- en waterleidingen - ontstoppen van riolen - zinkwerk - onderhoud van gastoestellen

---

Wij wensen U
een gelukkig en een voorspoedig 1987

FAM. HELMINK
+ MEDEWERKERS

Zutphenseweg 24.

GEMEENTE VORDEN

HINDERWET

openbare kennisgeving
hernieuwd verzoek om vergunning

Op de secretarie van de gemeente Vorden ligt vanaf 24-12-1986 op werkdagen van 8.30 tot 12.00 uur en van 13.30 tot 16.30 uur, alsmede op de maandagavonden in het Dorpscentrum te Vorden van 18.00 tot 21.00 uur ter inzage een hernieuwd verzoek met bijlagen van Drukkerij Weevers, Nieuwstad 12, 7250 AA Vorden om vergunning tot het oprichten of in werking hebben van een drukkerij, adres van de inrichting Nieuwstad 30a, kadastraal gemeente Vorden, sectie M, nummers 265 en 266. Datum verzoek 15 december 1986.
Gemotiveerde BEZWAREN tegen het verlenen van de vergunning kunnen door een ieder gedurende 'n maand na bovengenoemde datum van deze kennisgeving SCHRIFTELIJK worden ingediend bij het gemeentebestuur. De ingekomen bezwaarschriften worden mede ter inzage gelegd. Een ieder kan ook MONDELING in persoon of bij gemachtigde BEZWAREN inbrengen op een openbare zitting, waar gelegenheid wordt gegeven tot een gedachtenwisseling te houden op donderdag 15 januari 1987 om 9.30 uur in het gemeentehuis te Vorden.
Indien men dat wenst, worden de persoonlijke gegevens van degene die een bezwaarschrift indient niet bekend gemaakt. Het verzoek daartoe moet schriftelijk tegelijkertijd met het bezwaarschrift bij het gemeentebestuur worden ingediend.
BEROEP tegen de op het verzoek genomen beschikking kan later, behalve door de aanvrager en de adviseurs, slechts worden ingesteld door degene die binnen de gestelde termijn schriftelijk of mondeling bezwaren heeft ingebracht, tenzij wordt aangetoond dat hij redelijkerwijs niet in staat is geweest (tijdig) bezwaren in te dienen.

Datum, 23 december 1986.
Burgemeester en wethouders van de gemeente Vorden,
De secretaris, *mr. A.H.B. van Vleuten.*
De burgemeester, *mr. M. Vunderink.*

Voor nadere inlichtingen Gemeentehuis Vorden, tel. 05752-2323, toestelnr. 42.

SIER-, PIJL- EN KNALPAKKETTEN

VUURWERK
VUURWERK
VUURWERK

FONTEINEN

BENGAALS VUUR

Vuurwerkboetiek
„KERKEPAD"
Dorpsstraat 8a - Vorden
Telefoon 05752-1921

NU BESTELLEN AFHALEN 30 en 31 DECEMBER

JONG GELRE
wenst iedereen
Prettige Kerstdagen en een voorspoedig 1987

Timmer- en aannemersbedrijf
A. Bosch en medewerkers
Schuttestraat 11

wenst alle kliënten
een voorspoedig nieuwjaar

Het Oude jaar uit en het Nieuwe jaar in,
met wat lekkers voor het hele gezin, zoals

Oliebollen
Appelbeignets
Appelflappen
Appelbollen
Saucijzenbroodjes
en diverse
gevulde broodjes

Natuurlijk vers van de Warme Bakker bij:

't winkeltje in vers brood en banket
Schurink
Zorgt al 50 jaar voor gezond, vers brood
Burg. Galleestraat 22 - Vorden - Tel. 1877

Wij wensen U
een voorspoedig en gezond 1987

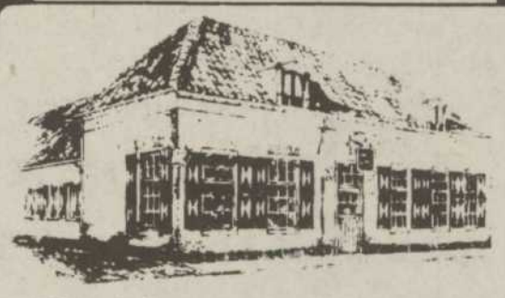

U wilt 'n gewone gezellige bruiloft vieren

misschien vooraf iets met eigen familie.

Wel in 'n sfeervolle omgeving zodat uw gasten meteen al in de goede stemming zijn.

Met 'n perfekte bediening
airconditioned

Ook na de uitbreiding, knus, 'n tikje nostalgisch

Eigenlijk uniek voor deze omgeving.
voor de prijs hoeft u 't niet te laten.

bodega
't Pantoffeltje

Dorpsstraat 34, Vorden. tel. 05752-1770
Onder dezelfde direktie:
Restaurant-Grill „De Rotonde", Kerkstraat 3, Vorden. Tel. 05752-1519.

Bekend om zijn uitstekende keuken. 'n Unieke gelegenheid voor uw familiediner.

Hartelijk dank voor het gestelde vertrouwen in het afgelopen jaar en wij hopen U in het nieuwe jaar weer van dienst te mogen zijn.

Prettige feestdagen en een voorspoedig 1987

RADIO - TV - VIDEO

MULLINK

Akkermansstraat 5 - Velswijk/Zelhem - tel. 08344-301

De Openbare Bibliotheek is

GESLOTEN

op 24 en 31 december om 16.00 uur
Bovendien op 2 januari de gehele dag

Prettige feestdagen

SCHOONMAAKBEDRIJF
„GLIMMO"
Vinkenstraat 12. Gorssel. Tel. 05759-2118 of 05752-2414

wenst iedereen
Prettige Kerstdagen en een gelukkig nieuwjaar