CONTACT

NIEUWS-EN ADVERTENTIEBLAD VOOR VORDEN EN OMGEVING

Donderdag 4 april 1968
30e jaargang no. 2

Uitgave drukkerij Weevers v/h Wolters, Vorden
Nieuwstad 12 - Tel. 05752-1404 - Giro 1205867

Verschijnt eenmaal per week
Abonnement ƒ 8,— per jaar
Advertentieprijs 8 cent per mm per kolom

Port betaald / Port paye kantoor Vorden

Kerkdiensten

ZONDAG 7 APRIL

Hervormde kerk

8.30 uur ds. J. J. van Zorge
10.00 uur ds. J. J. van Zorge en
ds. J. H. Jansen, bevestiging nieuwe lidmaten

Gereformeerde kerk

10.00 uur ds. Th. P. van Belzen
19.00 uur ds. Th. P. van Belzen

R.K. kerk dorp

1e H. Mis om 8 uur - 2e H. Mis om 10.00 uur (Hoogmis)
's zaterdagsavonds 19.00 uur H. Mis

R.K. kerk Kranenburg

1e H. Mis om 8 uur - 2e H. Mis om 10.00 uur (Hoogmis)
In de week elke dag om 8.00 uur H. Mis
's zaterdagsavonds 19.00 uur H. Mis

ZONDAGSDIENST DOKTOREN
(alleen spoedgevallen)

van zaterdagmiddag 13.30 uur tot zondagavond 23.00 u. dr. de Vries, telefoon (5752) 1288

S.v.p. boodschappen op zondag zoveel mogelijk tussen half tien en tien uur 's morgens

WEEKENDDIENST WIJKVERPLEEGSTERS

van vrijdagavond 18.00 uur t/m maandagavond zuster J. E. v. d. Schoot, telefoon (05752) 1487

WEEKEND- EN NACHTDIENST DIERENARTSEN

van zaterdagmiddag 12.00 uur tot maandagmorgen 7 u. en de komende week van 's avonds 19.00 uur tot 's ochtends 7.00 uur J. Wechgelaer, telefoon (05752) 1566

SPREEKUUR MAATSCHAPPELIJK WERKSTER

Mej. M. Kersten, „'t Elshof" 7, plan Boonk, telefoon (05752) 1772 van maandag t/m vrijdag v.m. 8.30 –9.30 en donderdagmiddag van 14.00—15.00 uur

DIENSTREGELING APOTHEEK

De apotheek is elke dag geopend van 8.00—18.30 uur. Op zon- en feestdagen en vanaf 's avonds 18.30 uur tot 8.00 uur 's morgens vervoege men zich aan Molenweg 19 Vorden, telefoon (05752) 1898

BRAND MELDEN TELEFOON (05752) 1541

Bij geen gehoor telefoon (05752) 1230 (bur. rijkspolitie)

BURGERLIJKE STAND

Geboren: Elisabeth Ada Gerdien d.v. A. J. Oltvoort en M. Heersink; Robert Wilhelmus Maria z.v. E. J. H. Bos en J. W. Burghout; Martinus Antonius Johannes z.v. H. B. Gotink en B. M. Snijders; Ronald z.v. H. B. Wiekart en E. J. S. Maters.

Ondertrouwd: D. Rensen en A. Korten.
W. J. Kornegoor en M. Garsen.

Komt u ook in de

Interkerkelijke samenkomst

op donderdag 4 april 's avonds 7.30 uur in de Hervormde Kerk?

● De meditatie wordt gehouden door de deken van Zutphen J. Noordman.

DIEFSTAL OPGELOST

Uit het klubhuis van de verkenners van de 'St Michaelgroep' in de Kranenburg werden een tweetal 8-persoons tenten ter waarde van ƒ 1300,— ontvreemd. Door de politie werden zowel de tenten alsmede de dader van deze diefstal achterhaald.

DRIE GRANATEN GEVONDEN

Op een terrein bij het rusthuis 't Enzerinck werden dezer dagen drie granaten gevonden. De gewaarschuwde mijnopruimingsdienst maakte de granaten onschadelijk. De granaten zijn vermoedelijk afkomstig uit de laatste wereldoorlog.

MOTORRIJDER UIT BOCHT

Zondagavond tegen 6.15 uur vloog de motorrijder G.J.K. uit Markelo, die terugkeerde van de Motorcross Hengelo (G) met zijn motor ter hoogte van 'de Wehme' te Vorden door te grote snelheid uit de bocht. Blijkbaar nog met zijn gedachten bij de motorcross, heeft hij hier z'n stuntje pijnlijk moeten bekopen, want hij werd, na door dokter Lulofs te zijn behandeld, naar het Alg. Ziekenhuis in Zutphen vervoerd, met waarschijnlijk inwendige kneuzingen. De motor werd goed vernield.

Raadsvergadering gemeente Vorden

Nieuwe gemeentebode-concierge benoemd
Veel diskussie over kampeerterrein

Met uitzondering van de heer Klein Brinke welke nog steeds wegens ziekte afwezig was, vergaderde de raad dezer gemeente maandagavond voltallig. De voorzitter wenste, na opening van de vergadering, de heer Klein Brinke een voorspoedig herstel toe. Een 17-tal ingekomen stukken en goedkeuringsverklaringen van G.S. werden alle voor kennisgeving aangenomen.

Benoeming gemeente-bode-concierge

Bij dit punt deelde de voorzitter mede, dat er in totaal voor deze funktie 32 sollicitaties waren ingekomen. Hiervan werden over 11 personen inlichtingen ingewonnen.

Van dit aantal werden 5 personen opgeroepen ter nadere kennismaking. Uiteindelijk kwamen 3 personen uit de bus welke door B & W op de voordracht aan de raad werden geplaatst. Van deze drie trokken inmiddels zich twee personen de heren Walma en Tieben, zich terug, zodat de raad slechts de keuze had uit een persoon t.w. de heer Oplaat uit Harfsen. Naar de mening van de heer Wesselink waren de inlichtingen over deze persoon zodanig, dat wel tot stemming kon worden overgegaan.

De uitslag bleek dan ook te zijn, dat de heer Oplaat met algemene stemmen tot bode-concierge werd benoemd.

Hamerstukken

De navolgende agendapunten werden op voorstel van B & W door de raad zonder hoofdelijke stemming aangenomen:

a. medewerking te verlenen voor de aanschaf van het meubilair, ontwikkelingsmateriaal, vloerbedekking enz. voor de prot. chr. noodkleuterschool in plan Boonk; b. wijziging van de verordening heffing en invordering van een rioolrecht; c. wijziging van de intercommunale IZA regeling Gelderland; d. recht van opstal aan de v.v. Vorden op een gedeelte van het gemeentelijk sportveld met een oppervlakte van 540 m² voor de bouw van een kleedgelegenheid met kantine; e. gemeentelijke garantie inzake geldlening ten behoeve van de v.v. Vorden ten bedrage van ƒ 10000,— waarvoor de KNVB te Den Haag bereid was deze te verstrekken, rente 5 pct, af te lossen in drie maandelijkse termijnen binnen 10 jaar. Bij dit laatste punt merkte de heer Gotink terecht op, of hier ook aan de Sportvereniging [illegible]tti is gedacht. De voorzitter antwoordde, dat zulks [illegible] het geval is, al is het dan op een andere wijze (verlichting). Wethouder Lenselink deelde mede, dat B & W in deze een royaal standpunt innamen.

Grondtransakties

Op voorstel van B & W gin[illegible]e raad akkoord met de navolgende grondtransakties: 1. van de erven Tersteeg te Soest werd aangekocht het pand Ber. v. Hackfortweg 10 met 750 m² grond voor ƒ 12.000,— alle schadeloosstellingen inbegrepen; 2. Voor de aanleg van de oostelijke rondweg werd van de heer S v.d. Bent aangekocht 205 m² voor ƒ 30.750,—,terwijl aan hem 660 m² door de gemeente werd verkocht voor een bedrag van ƒ 759,—.

Langs de Raadhuisstraat en de Nieuwstad werden diverse strooken grond aangekocht nodig voor wegverbetering en trottoiraanleg; 3. Van de heer W. A. A. Wolbert te Kranenburg werd aangekocht 240 m² voortuin, nodig voor de aanleg van een parallelweg langs de rijksweg aldaar De kosten van grond en herstel en aanpassing van tuin en muur bedragen ƒ 4000,—. Voor dezelfde wegaanleg is ook nodig 200 m² grond van de heer A. H. J. Mombarg, D 138d. Hiermede was een bedrag gemoeid van ƒ 1000,—; Van de heer G. J. Hofs Zutphenseweg 70 werd aangekocht plm. 920 m² grond voor een bedrag van ƒ 5337,21 inklusief waardeverminderingsvergoeding en kosten van een nieuwe afrastering.

Verder stemde de raad in met het voorstel van B & W tot het verlenen van een gemeentelijke garantie inzake een te sluiten geldlening ten behoeve van een door de heer G. te Velthuis te bouwen montagehal op het Industrieterrein. De voorzitter merkte hierbij op, dat dit bedrijf naar het Industrieterrein dient te worden overgeplaatst aangezien dit niet in de kom van het dorp behoort te liggen.

Bij monde van de heer Norde als lid van de met het onderzoek belaste raadskommissie, bestaande uit de heren G. J. Bannink, W. B. J. Lichtenberg en W. Norde, werd geadviseerd de gemeenterekening 1965 voorlopig vast te stellen met de volgende cijfers: gewone dienstinkomsten ƒ 3.340.671,93 en uitgaven ƒ 3.285.833,11 en voor de kapitaaldienst op resp. ƒ 7.453.427,93 en op resp. ƒ 7.405.957,63. Aldus besloten.

Bij het agendapunt 'Voorbereidingsbesluit inzake het bestemmingsplan' merkte de heer Gotink op dat zijn fraktie van de Boerenpartij gekant was tegen de toepassing van de voorschriften van dit plan. Hij stelde in de gemeentelijke adviseur, de heer van Droffelaar stedebouwkundige uit Arnhem, een niet al te groot vertrouwen.

Hierop antwoordde wethouder Lenselink dat de heer van Droffelaar door de raad zelf is aangewezen. Kennisname van de Ruimtelijke Ordening in deze provincie is dan ook zeer gewenst. De heer Gerritsen (B.P.) is ook niet gerust op de toepassing hiervan. De voorzitter zei dat met veel instanties o.a. de Vaste Commissie rekening moet worden gehouden. Met de stemmen van de B.P. fraktie tegen werd dit punt z.h.s. aangenomen.

De raad stemde vervolgens in met het voorstel van B & W tot het bouwen van een 11-tal autoboxen aan het Wiemelink in plan Boonk, met een totaal aan bouwkosten van ƒ 23.650,—. Bij dit punt vroeg de heer Gotink of er reeds gegadigden voor deze boxen waren. Hierop kreeg hij een bevestigend antwoord. Ook ging de raad akkoord met het voorstel van B & W tot vaststelling van een nieuwe verordening regelende de beloning van de vrijwillige brandweer in de gemeente Vorden, met een terugwerkende kracht tot 1 januari 1967.

Over het bezwaarschrift van de heer N. A. H. van Goethem, Kerkstraat 3 (De Rotonde) inzake het maken van een balkonafscheiding aan zijn woning, kwamen de tongen los. De voorzitter gaf allereerst een toelichting op de voorgeschiedenis van deze zaak, waaruit bleek, dat de heer van Goethem is afgeweken van de hem door B & W verleende bouwvergunning. Aangezien dit een zaak van B & W betrof, stellen B & W voor dit adres niet ontvankelijk te verklaren. Volgens B & W is een en ander in strijd met de Bouwverordening dezer gemeente.

Volgens de heer Gerritsen was hier sprake van een misvatting van B & W inzake deze verordening en werd er een onvolledige voorlichting gegeven. De voorzitter raadde de heer Gerritsen aan de Bouwverordening dan maar eens goed te lezen. De heer Hartelman stelde voor de termijn van 1 april 1968, de datum waarop de heer van Goethem tot afbraak van dit balkonhek moet overgaan, te verlengen, waarop de aanvrager gelegenheid verkrijgt een nieuwe aanvraag in te dienen.

De heer Wuestenenk wethouder, merkte op, dat de heer van Goethem reeds een bouwvergunning is verleend doch zich niet aan de voorwaarden daarin gesteld heeft gehouden. De bouwverordening dient te worden nageleefd.

De heer Wesselink was van mening dat de aanvrager dit van tevoren met B & W had moeten overleggen. Spreker is voor een minnelijke regeling. De heren Norde en Regelink zijn van mening dat dit zuiver een kwestie van B & W is. Met als tegenstemmers de heren Gotink en Gerritsen en van de heer Hartelman onder voorwaarde tot verlenging van de termijn van afbraak, werd uiteindelijk besloten het bezwaarschrift van de heer van Goethem als niet ontvankelijk te verklaren. De heer van Goethem zal in de gelegenheid worden gesteld 'n nieuwe aanvraag in te dienen.

Met verlaging van de rente van 6¾ op 6½ procent inzake aankoop o.a. van een blok van 3 woningen van mevrouw H. J. Zweverink-Bielderman ging de raad z.h.s. akkoord. Verder stemde de raad in met het voorstel van B & W om het aantal aandelen in het maatschappelijk kapitaal van de WOG te Doetinchem te brengen van 3 op 16 à ƒ 100,— per aandeel een uitbreiding dus van 13 aandelen, zulks in verband met het werkelijk aantal aangesloten percelen.

De voorzitter deelde bij de rondvraag mede, dat een schrijven was binnengekomen van de voorzitters van drie raadsfrakties t.w. de VVD, de CHU en de BP, inzake het bouwen van toiletgelegenheden op het kampeerterrein van de heer Pellenbe[illegible]n waarin werd aangedrongen de bouwvergunning h[illegible]oor zo spoedig mogelijk te willen verlenen, aangezien het vakantieseizoen voor de deur staat. De voorzitter merkte op, dat dit geen eenvoudige zaak is, omdat met verschillende instanties hierover moet worden gesproken en dat vooral ook artikel 19 van de Ruimtelijke Ordening in acht dient te worden genomen. Ook dient de W[illegible]standskommissie hierbij te worden ingeschakeld.

De heer Bannink wilde een [illegible]lans breken voor een noodtoilet. De heer Regelink stelde voor het adres te laten intrekken en B & W op te dragen al het mogelijke te doen in deze kwestie. De heer Wesselink is er voor om de heer Pellenberg volledig met deze gang van zaken op de hoogte te stellen. Wethouder Lenselink zei dat het niet gaat om de heer Pellenberg, doch dat de voorschriften in acht dienden te worden genomen. B & W werd opgedragen een en ander zo spoedig mogelijk tot een oplossing te brengen.

De heer Gerritsen kreeg van de voorzitter te horen, op zijn verzoek om de twee stenen pilaren bij de ingang van de oude oprijlaan van Huize Vorden te laten opruimen in het belang van de verkeersveiligheid, dat deze palen niet het uitzicht belemmeren, zodat deze niet behoeven te worden verwijderd. Op zijn verzoek in het bezit te komen van een reglement van orde van de raads vergaderingen, werd de heer Gerritsen medegedeeld, dat een nieuw reglement in wording is.

Verder deelde de voorzitter mee, dat een drietal zandwegen zullen worden verhard, t.w. de weg door de Leuke, de Eikenlaan op de Kranenburg en de weg langs 'de Maandag'. De heer Gotink wees op de opslag van puin enz. bij het waaggebouw, waarop wethouder Lenselink antwoordde, dat het niet gemakkelijk is, een opslagplaats voor afval te vinden. De heer Wesselink stak de gemeentewerken een pluim op de hoed, voor de fraaie afwerking van het Kerkplein.

Telefunken - Nordmende

radio en televisie

Nu geheel getransistoriseerd!

Fa Bredeveld

Zutphen - Weg naar Laren 56 - Telefoon 3813

OUDERAVOND O.L. SCHOOL LINDE

De O.L. School te Linde hield haar jaarlijkse ouderavond waarvoor een zeer grote belangstelling bestond. In de gang van de school waren op een overzichtelijke wijze handenarbeidsartikelen van de jongens, zoals figuurzaag werk, speelgoedtreinen enz. opgesteld. Van de meisjes was er prachtig handwerkmateriaal, zoals theemutsen, borduurwerk enz.
Er was gelegenheid om kontakt op te nemen met het hoofd der school, de heer Hazekamp en de onderwijzeres omtrent de vorderingen der leerlingen. Na de koffiepauze sprak de voorzitter der ouderkommissie de heer Gotink een kort openingswoord, waarna door de sekretaris-penningmeester de heer Fokkink de notulen en het financiële verslag werden voorgelezen.
De heer Hazekamp vertoonde hierna enkele dia's o.a. over de Hoge Veluwe en over de unieke wilde paardenvangst te Dülmen (Merfelderbrucke) in Duitsland.

AANRIJDING

Op de Ruurloseweg vond een verkeersongeval plaats tussen twee auto's. De bestuurder van een personenauto reed tegen de achterzijde van een bestelauto op. Beide auto's werden onherstelbaar beschadigd.

LEDENVERGADERING 'DE EENDRACHT'

Onder leiding van de heer G. W. Winkel hield de Coöp. Landbouwvereniging 'De Eendracht' in zaal Bakker haar ldenvergadering. In zijn openingswoord heette de voorzitter in het bijzonder welkom de heer Dullaart van de akkountantsdienst en wenste hij de direkteur de heer H. Klein Brinke, welke ziek is, van harte beterschap. Ook de heer Wolsing, die reeds geruime tijd ziek is werd beterschap gewenst.

Uit het jaarverslag bleek, dat de vereniging over het boekjaar 66-67 aan veevoeders heeft omgezet 14.205.040 kg, aan meststoffen 2.789.618 kg, brandstoffen 792.956 kg, zaai- en pootgoed 112.257 kg, ruwvoeders 1.370.772 en aan diverse artikelen 791.613 kg. Aan winkelgoederen werd verkocht ƒ 210.112,54.

Voor leden werd in opslag genomen 1.485.739 kg granen, terwijl aan eieren werd uitbetaald ƒ 316.580,86. De roerende en onroerende goederen van de vereniging zijn verzekerd voor ƒ 3.840.500,—. Toelichting op de verlies- en winstrekening werd gegeven door de heer Dullaart. De balans sloot met een totaaltelling van ƒ 2.926.579,30 en de verlies- en winstrekening met ƒ 6.863.187,85. Aan kortingen werd uitbetaald ƒ 86.707,59 en afgeschreven werd voor een bedrag van ƒ 108.544,07.

De aftredende bestuursleden de heren G. J. Pelgrum en B. Rossel beiden uit het buurtschap Delden werden herkozen. Als kommissaris werd herkozen A. M. Makkink uit Warken. Niet herkiesbaar als kommissaris waren G. H. Kornegooor, Linde en A. Rossel, Wildenborch, terwijl er een vakature was voor B. H. Haselberg, Lochem. Hiervoor werden gekozen H. Tjoonk Garmel, B. Bennink Wildenborch en H. J. Rouwenhorst 'Biesterveld'.

WINKELIERSVERENIGING
VORDEN

Goede Vrijdag

geen koopavond

In verband met Goede Vrijdag en Pasen, zijn de winkels

woensdag 10 april de gehele dag geopend

Koninginnedag zijn de winkels
de gehele dag gesloten

DEELNEMERSVERGADERING

De Onderlinge Brand- Molest- en Stormschadeverzekering 'Vorden' hield in zaal Eskes een goed bezochte 31e deelnemersvergadering onder leiding van de heer G. W. Winkel. Deze heette in zijn openingswoord in het bijzonder welkom twee oud-bestuursleden de heren H. J. Gotink en A. J. Lenselink. Verder wees spreker er op dat 1967 een bevredigend jaar was geweest.
Uit het verslag van de administratrice mevr. te Paske bleek, dat zowel de afd. Storm- als Brandverzekering zich in stijgende lijn bevindt. Ook het deelnemersaantal was toegenomen. Tevens was er een bevredigend kassaldo. Zowel bij storm als bij brand was er in het afgelopen jaar geen grote schadeuitkering geweest.

Bij de bestuursverkiezing werd in plaats van de aftredende sekretaris de heer D. Reusink, welke zich wegens gevorderde leeftijd niet herkiesbaar stelde, gekozen de heer B. Harmsen, D 97 te Hengelo (G). Het aftredende lid van de Raad van Toezicht de heer J. W. Abbink werd herkozen. De voorzitter bracht de heer D. Reusink dank voor alles wat hij in de periode van 16 jaar als bestuurslid voor en ten dienste van de verzekering had gedaan, onder aanbieding van een rooktafel met lektuurbak. De heer Reusink dankte voor de tot hem gesproken woorden en voor het ontvangen cadeau, waarbij hij wees op de steeds prettige samenwerking en wel in het bijzonder met zijn oud-medebestuursleden de heren Gotink en Lenselink.

De heer en mevr. te Paske werden vervolgens bedankt voor het vele werk en het akkurate beheer in het belang van de verzekering verricht in het afgelopen boekjaar. Na enkele interne besprekingen volgde sluiting van de geanimeerde vergadering.

LEDENVERGADERING 'DE SNOEKBAARS'

Onder het voorzitterschap van de heer A. Bello hield de hengelaarsvereniging 'De Snoekbaars' in cafe De Zon een ledenvergadering waarvoor weinig belangstelling bestond, waarover de heer Bello in zijn openingswoord zijn spijt betuigde. De heer Fleming, wegens ziekte afwezig, werd een spoedig herstel toegewenst, waarna de vergadering vervolgens een ogenblik stilte in acht nam voor het overlijden van de heer H. Visser. De heer Visser was mede-oprichter van de hengelaarsvereniging. De heer Papperse werd dank gebracht voor de wijze waarop hij de kontributiegelden int.
Elk jaar wordt er tussen de hengelaarsverenigingen van Vorden, Laren en Almen een gekombineerde wedstrijd gehouden. Dit jaar is de organisatie in handen van Vorden. Bij afwezigheid van de heer Fleming werd vervolgens het financiële gedeelte door de voorzitter behandeld. De kontributie werd vastgesteld op ƒ 1,— per maand. De aftredende bestuursleden te weten de heren Koster en Vlogman werden herkozen. Tot leden van de kaskommissie werden benoemd Sleuring en Hilbert. Het bestuur werd met een man uitgebreid n.l. de heer W. Sessink. Hierna werden de data van de wedstrijden van het a.s. seizoen vastgesteld.
De eerste wedstrijd wordt gehouden in het Kanaal op woensdag 12 juni, 3 juli in het Kanaal op zaterdag 27 juli in de IJssel, op zaterdag 10 augustus in de Beek en op 7 september in de IJssel. De gekombineerde wedstrijd wordt gehouden in het Kanaal op zondag 22 september. Voor het uitzetten zullen zorgen Jansen, Vruggink, Papperse, Nijland, fam. Krauts en Sleuring.
Voor de prestaties van het afgelopen seizoen werden aan de volgende leden prijzen uitgereikt: Sessink, Wuestenenk, Jansen, Krauts, J. Sessink en Jansen. In de categorie brasem werd de zwaarste vis gevangen door W. Sessink, terwijl Fleming de zwaarste karper ving. Voor paling en snoek werd geen aanmelding verricht.

Albers AV SUPERMARKT

Presenteert: voor de Pasen!

Diepvries-haantjes

munten uit door kwaliteit!

★

Deze week plm. 950 gram

f 2,79

Uit onze moderne slagerij:

Hamburgers	3 stuks	**f 0,98**
Varkenslever	500 gram	**f 1,38**
Varkenslappen	500 gram	**f 2,78**
Varkensfricandeau	500 gram	**f 2,98**
Runderlappen	500 gram	**f 2,38**

BIJ AANKOOP VAN
F 5,— AAN VLEES EN VLEESWAREN

500 gram runderstaart **f 0,98**

LET OP!

Bestel vroegtijdig uw paasrollade!

Elke 25ste bestelde rollade

GRATIS!

Snijworst 200 gram **89** cent

Leverkaas 150 gram **69** cent

Boterhamworst 150 gram **59** cent

Uit onze groente afdeling:

Wegens enorm sukses nogmaals

2 kroppen prachtige sla voor	**59**
Draagtas jonathans 2½ kg slechts	**98**
Prachtige bananen een heel kilo	**89**
Bloemkool mooie kwaliteit	**1.29**
Kilo uien en een kilo winterwortelen samen	**69**
Golden Delicious export kwaliteit een kilo voor	**89**

Iedere groente- en fruitklant:

Een literblik ananas voor 99

---

3 grote rollen beschuit

voor slechts **89**

Even snoepen

CHOCOLAADJES	200 gram	98
BANAANTJES	200 gram	98
ELITE FRUIT	200 gram	89
WEEKEND-SPRITS	per pak	79

Paaskoopjes

KOKOSKRANSEN	groot pak	79
PRINCE FOURRE	grote rol	89
BANKETBAKKERSKOEKJES	grote zak	79
KRENTEBRODEN	ovenvers	98

Instant pudding

3 pakjes voor **99**

Fijne blikgroente

SOEPGROENTE	3 blikjes	69
SPERCIEBONEN	literblik	79
SNIJBONEN	literblik	89
PUNT ASPERGES	groot blik	169

Uit onze wijnafdeling

ITALIAANSE VERMOUTH		nu 295
SIERKARAF WIJN		nu 369
LITERKRUIK WIJN		nu 198
BEAUJOLAIS		nu 369
EERSTE KWALITEIT SHERRY		nu 425
GRAVES SUPERIEUR		nu 325
LANDWIJN	2 flessen	nu 450

BON BOUQUET
wijn met Franse cognac nu 475

MEDICINALE BLOEDWIJN
tegen voorjaarsmoeheid nu 495

Volop chipolatapudding

2 en 4 personen

Voor hartige hapjes

- BITTERBALLEN
- KROKETTEN
- LOEMPIA'S
- IJSTAARTEN ENZ.

---

10 aanbiedingen

met dubbele korting!

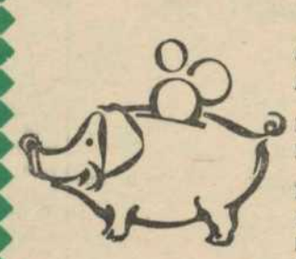

PEPER	grote bus	79
AARDBEIEN	literblik	139
ABRIKOZEN	literblik	129

Het neusje van de zalm!

HELE PERZIKEN	literblik	129
PINDAKAAS	grote pot	89
LIMONADE SIROOP	per fles	119
FRUITCOCKTAIL	literblik	189
SARDINES	2 blikjes	98
ZALM	groot blik	149
CHIPS	2 grote zakken	109

Heerlijk voor compote
met slagroom!

1 blikje fruitsalade
1 blikje ananas
1 blikje abrikozen

samen **f 1,79**

Pak dit voordeel

GOULASH	groot blik	139
SLASAUS	grote gezinsfles	98
JAMS	diverse smaken	79

★

APPELSAP	2 flessen	98
DRUIVENSAP	per fles	129
JAFFA VRUCHTENLIMONADE	2 flessen	98
UP DRANK	2 flessen	98

Grote pot

Zuivere honing voor 98

PROFITEERT

ook u hiervan

CHOCO HAGEL	400 gram	98
LEVERPASTEI	2 blik	109
ANT. HUNINK SOEPBALLEN	2 blik	139
UNOX TOMATENSOEP	per blik	89

Literblik

hazepeper

189

Alleen geldig
van maandag 8 april
t.m. zaterdag 13 april

HIERLANGS AFKNIPPEN

Tegen inlevering van

EXTRA PAASREKLAME!

← deze paashaas ontvangt u bij f 20,- levensmiddelen

10 grote eieren voor slechts **25** cent

OUDERS VAN NU
geef uw kinderen de juiste boterham
„Grofjes"
het populaire bruinbrood
Schurink - telefoon 13 84
bakt het voor u

Rap 2 versnellingen met puch motor, contant ƒ 869,— of eerste betaling ƒ 189,— en 12 term. van ƒ 63,15.
Bromfietsbedr. Tragter

Te koop
aanhangwagen
achter de luxe wagen
A. W. Uenk
Zutphenseweg C 60
telefoon 13 27

Te koop
partij tweedehands dakpannen
C 103 A, Vorden, tel. 17 57

Gevraagd:
zit-slaapkamer
liefst pension, voor functionaris Raiffeisenbank
Inlichtingen bureau Contact

„Grofjes"
licht verteerbaar bruinbrood van
Schurink - telefoon 13 84

Puch scyrider,
contant ƒ 865,— of eerste betaling ƒ 188,— en 12 term. van ƒ 62,69.
Bromfietsbedr. Tragter

Te koop
biggen
bij Oortgiesen
Medler D 157, Vorden

Te koop
Edy wasmachine, grasmachine 1 jr. gebr., 2 kinderautozitjes, 1 nieuw herenkostuum m. 50, 1 bergmeubel theak, wegens plaatsgebrek.
Insulindelaan 30, telef. 19 23

Tienerkasten
hoog 120 cm; breed 76 cm en diep 38 cm
Slechts ƒ 42,—.
Harmsen
Doe-het-zelf-centrum

Smakelijk en gezond zijn de **„Grofjes van Schurink.**
telefoon 13 84
Bruinbrood van de volle tarwekorrel

SPECIAALZAAK
Sigarenmagazijn „'t Centrum"
UW
ZAAK
G. W. Eijerkamp
Vorden
tel. 1386

Betontegels
30 x 30 cm
afgehaald 50 cent per stuk
Harmsen
Doe-het-zelf-centrum

Bierbostel - direkte levering
Voeraardappelen - zeer goedkoop
Aardappelvezels - tegen kopziekte
Hooi en stro - nu ook voordelig voor opslag
Waspeen
Fa. GEBR. SOEPENBERG
Dronten, tel. (03210) 22 24.
Vert.: Zoerink, Vorden,
tel. (05752) 68 13

Te koop
enige mooie dragende **b.b.-zeugjes** aan de telling
H. J. Graaskamp
D 30, Vorden

Solex oto,
contant ƒ 349,— of eerste betaling ƒ 79,— en 12 term. van ƒ 26,27
Bromfietsbedr. Tragter

H.H. veehouders
wij hebben voor u
spanbeugels
Luimes, Vorden, tel. 14 21

WILT U VROEGTIJDIG BESTELLEN VOOR DE A.S. FEESTDAGEN ?
Geef dan u voorkeur aan **verse jonge haantjes.**
Bestellingen aan de markt of aan huis.
Poeliersbedrijf Rossel
Hengeloseweg 1

Te koop
toom biggen
Joh. Besselink
B 37, Delden

Gazelle-Berini,
contant ƒ 421,— of eerste betaling ƒ 91,— en 12 term. van ƒ 31,—.
Bromfietsbedr. Tragter

In plaats van kaarten

WILLEM KAREL LUIMES

en

INEKE VAN TUYL

hebben de eer u kennis te geven van hun voornemen in het huwelijk te treden op vrijdag 5 april a.s. om 3 uur n.m. ten gemeentehuize te Hengelo Gld.

Hengelo Gld., maart 1968
Raadhuisstraat 27 - Kastanjelaan 15

Tijdelijk adres:
Raadhuisstraat 27, Hengelo Gld.

Receptie van 4-5.30 uur in zaal Concordia te Hengelo Gld.

GERRIT WESTERVELD

en

ANNIE HEIJENK

hebben de eer u, mede namens wederzijdse ouders, kennis te geven van hun voorgenomen huwelijk, waarvan de voltrekking D.V. zal plaats vinden op woensdag 10 april a.s. om 2 uur n.m. ten gemeentehuize te Vorden.

Kerkelijke inzegening om 2.30 uur n.m. in de Geref. Kerk te Vorden, door de weleerwaarde heer ds. Th. P. van Belzen.

Sinderen, Keurhorsterweg 6
Vorden, B 103a
Maart 1968

Toekomstig adres:
Keurhorsterweg 6, Sinderen.

Receptie na afloop van de kerkdienst tot 5.30 uur n.m. in cafe-restaurant 't Wapen van Vorden (F. P. Smit), Dorpsstraat 10 te Vorden.

Met innig leedwezen geven wij u kennis van het plotseling overlijden, i.h. St. Walburgis-ziekenhuis te Zutphen, na nog tijdig voorzien te zijn van de H. Sakramenten der zieken, van onze innig geliefde vrouw, moeder en oma

EVERDINA JOHANNA MARIA GREUTERS
echtgenote van Ph. J. Sessink

op de leeftijd van 62 jaar.

Uit aller naam:
PH. J. SESSINK
Kinderen en kleinkinderen

Vorden, 1 april 1968
D 130

De plechtige uitvaart zal plaats hebben op donderdag 4 april om 10.30 uur in de kerk van de H. Antonius van Padua te Kranenburg-Vorden, waarna de begrafenis op het kerkhof aldaar.

VERENIGING HUISAFVAL TE VORDEN

Inplaats van 12 april (Goede Vrijdag) wordt het huisafval

donderdag 11 april

opgehaald.

- **Zo vroeg mogelijk aan de weg zetten!**

Het bestuur

Beatclub 'Turn'

presenteert
zaterdag 6 april a.s.

Under-Ground Team
(LOCHEM)

en

'Sunset'
(ENSCHEDE)

En
- **'The Information Moving Girls' (Beatgirls)**

Aanvang 7.30 uur
Zaal Schoenaker - Kranenburg - Vorden

VOORJAARS AANBIEDING!

Weg met hinderlijke waslijnen, roestige en scheefgezakte waslijnpalen die uw huis en tuin ontsieren.

NU IS ER EEN

droogmolen paraplu

van geplastificeerde stalen buis met sterke plastik waslijn.

Was droog, droogmolen weg. Heeft weinig bergruimte nodig. Wordt kompleet geleverd met verzinkt grondstuk.

- **Verkrijgbaar met een drooglengte van 30, 40 of 50 meter.**

DROOGMOLEN 30 mtr **f 45,-**
DROOGMOLEN 40 mtr **f 55,-**
DROOGMOLEN 50 mtr **f 65,-**

Nog een fraaie oplossing:

Wegneembare

waslijnpalen

geplastificeerd, kompleet met grondstuk en afsluitdop

PER STUK **f 18,75**

Waslijndraad

staal - geplastificeerd.
Trekkracht 150 kg, rek nihil, in de lengtes van 100-50-40-30-25-20-15 en 10 meter.

PRIJS VANAF **f 1,80** per bos

GEMS VORDEN
ZUTPHENSEWEG RAADHUISSTRAAT TELEFOON 05752-15 46

VOORJAAR-TIJD ?
AUTO-TIJD !
SIMCA-TIJD ! ! !

Vraag vrijblijvend de inruilprijs van uw auto en een proefrit met Simca !

AUTOMOBIELBEDRIJF

A. G. Tragter
Zutphenseweg 95 - Vorden - Telefoon 05752-1256

VOOR AL UW

bloem- en groentezaden, potgrond, gedroogde koemest, compost, bloemenmest, bloempotten (roodsteen) en sierpotten

naar

BORGONJEN

Depot Loenen's zaden
Kerkstraat 13 - Vorden - Telefoon 05752-1385

PROFITEER HIERVAN!

Donderdag:

SCHOUDERKARBONADE	**500 gram**	**ƒ 1,90**

Vrijdag en zaterdag:

SCHOUDERKARBONADE	**500 gram**	**ƒ 1,90**
RUNDERLAPPEN	**500 gram**	**ƒ 2,25**
VERSE WORST	**500 gram**	**ƒ 2,25**
PEKELVLEES	**150 gram**	**ƒ 0,87**
HAM	**150 gram**	**ƒ 0,89**
BOTERHAMWORST	**150 gram**	**ƒ 0,50**
BOERENMETWORST	**150 gram**	**ƒ 0,75**
ZURE ZULT	**bakje**	**ƒ 0,79**

Nu met de schoonmaak:

KANT EN KLAAR NASI EN BAMI GORENG!!
Bij 500 gram 100 gram gratis!

RUND- EN VARKENSSLAGERIJ

B. G. VLOGMAN
Nieuwstad - Vorden - Telefoon 05752-1321

SILVESTER TAPIJT

'n compliment voor uw smaak!

Comfortabel wonen? Dat tonen de prachtige kleurenfoto's in het boekje "Wegwijzer voor gezellig wonen". GRATIS bij de woninginrichter met bovenstaand embleem, of per briefkaart aan te vragen bij: Silvester Tapijt, postbus 83, Veenendaal.

Geen meubelproblemen meer!

Onze keus is enorm!

- **Bankstellen**
- **Huiskamers**
- **Slaapkamers**

in vele uitvoeringen en prijsklassen!

Onze toonzalen in Vorden en in Ruurlo laten u 2500 vierkante meter meubelen zien!

Bezoekt vrijblijvend onze meubelexposities

WONINGINRICHTING
het binnenhuis
FA. A. POLMAN
DORPSSTRAAT 22 VORDEN
TEL. (05752) 13 14

Gaat U zich binnenkort verloven?

Mogen wij U dan vrijblijvend uit nodigen eens naar onze kollektie te komen kijken. Wij bieden U een gevarieerd assortiment: van de klassieke gladde ringen tot de modernste fantasiemodellen.
U wilt kritisch en ongedwongen kiezen.
Er de tijd voor nemen. Ook wij nemen er de tijd voor om U zo goed mogelijk te adviseren.
U bent van harte welkom!

JUWELIER
Siemerink
ZUTPHENSEWEG 15 - VORDEN - TELEFOON 1505

Vlot en fleurig in *Terlenka*®

Regen-of geen-regen mantel vol vaart, dankzij de diepe stolpplooi in de rug. Let op de leuke schouderpassen, de sierstiksels - en natuurlijk de koperen knopen en gesp. De prijs is **59.75**

De kleuren kunt u zelf komen zien in onze zaak.

Visser VORDEN

HET KAN NIET MISLUKKEN !

Nieuw!

Nicole haarkleurmiddel

- GEMAKKELIJK
- SNEL
- VEILIG

f 3.50

DROGISTERIJ **De Olde Meulle**

J. M. VAN DER WAL & ZN

Gediplomeerd drogist

LAAT UW SCHOORSTEEN VEGEN DOOR

★

Schoorsteenveegbedrijf Z.V.W.

Warnsveld - Breegraven 54 - Telefoon 05750-3011

Voor nu en later

Een veilige en verantwoorde rijopleiding voor iedereen bij:

ERKENDE VW RIJSCHOOL

J. H. Schuppers

Vorden - Telefoon 1373 of
Auto Boesveld - Telefoon 1329

Reklamedagen!

MAANDAG	Lever 500 GRAM	150	
DINSDAG	Gehakt 500 GRAM	198	
WOENSDAG	Speklappen 500 GRAM	150	
DONDERDAG	Gehakt 500 GRAM	198	
VRIJDAG	Verse worst 500 GRAM	225	

500 gram Rundvlees
doorregen **248**
rib **348**
lende rosbeef **398**

kwaliteit

M. Krijt

Vorden - Rund-, kalfs- en varkensslagerij
Dorpsstraat 32 - Tel. 1470

Vrijdag en zaterdag

Haas-, rib- of schouderkarbonade	500 GRAM	235
Fricandeau v.d. ham	500 GRAM	375
Varkensvlees	500 GRAM	275
Boterhamworst	200 GRAM	60
Plockworst	200 GRAM	98
Margarine	3 PAK	84
Heerlijke koffie	250 GRAM	135
Zuurkool	500 GRAM	25

Heerlijke Unikaas

Voor de schoonmaak

Niet alléén voor de schoonmaak. Maar gemak voor alle dagen !

Aanbieding
HUISHOUDTRAPPEN

Huishoudtrap stalen met plateau

buis 5 tree ..... *f* 22,95
4 tree ..... *f* 19,95
Keukentrap ...je ..... *f* 17,95

Aluminium huishoudtrappen, vingerlicht Prijs vanaf ..... *f* 44,30

Op onze showroom vindt u een uitgebreide serie trappen zowel in hout, staal als aluminium.

Stofzuigeraanbieding

Philips draaitop van 182 nù *f* 149,—

ERRES Jumbo van 182 nù *f* 159,—

Echte natuurspons en zeem samen voor 4.25

GEMS VORDEN
ZUTPHENSEWEG RAADHUISSTRAAT TELEFOON 05752-15 46

A.s. vrijdag 5 april is het kantoor de gehele dag

gesloten

Vanaf maandag 8 april 1968 kunt u voor de afwikkeling van al uw bankzaken terecht op ons nieuw adres:

KRANENBURG D 132
(ingang via schoolplein).

BOERENLEENBANK

De bank voor iedereen

Kranenburg D 132 - tel. (05752) 67 69

Tot zaterdagmiddag 5 uur

Plakplastik

46 cm breed
per meter **1.70**

Koerselman

WINKELCENTRUM — TELEFOON 13 64

A.s. zondag 7 april bekerwedstrijd

Vorden 1
Sportclub Lochem 1

Aanvang 2.30 u. Sportterrein Vorden

doe mee aan onze doelpunten-toto !

SILVESTER TAPIJT

'n compliment voor uw smaak!

Tapijt in meer dan honderd kleuren..?

Ja, zó groot is ons assortiment in Silvester tapijt !
Daarbij vindt u zeker de vloerbedekking die past bij uw interieur én bij uw beurs !

Vraag onze gratis brochure "Wegwijzer voor gezellig wonen".

WONINGINRICHTING
het binnenhuis
FA. A. POLMAN
DORPSSTRAAT 22 VORDEN
TEL. (05752) 13 14

Fietsen en bromfietsen

Alle merken. Snelle reparatie en de beste service.

Barink
NIEUWSTAD — VORDEN

ALBERT HEIJN

vraagt

leerling verkoopster

leeftijd tot 20 jaar

Aanmelden: Korte Hofstraat 7, Zutphen

Nu het nog fris is...

brengen wij u toch al een kollektie

JAPONNEN EN DEUX-PIECE'S

met een moderne zomerse allure.

EEN KEURKOLLEKTIE IN KLEUR EN MODELLEN

Komt u eens kijken!

H. LUTH

NIEUWSTAD — VORDEN

Wees uw eigen Columbus:
maak 'n ontdekkingsreis door onze wereld der mannenmode

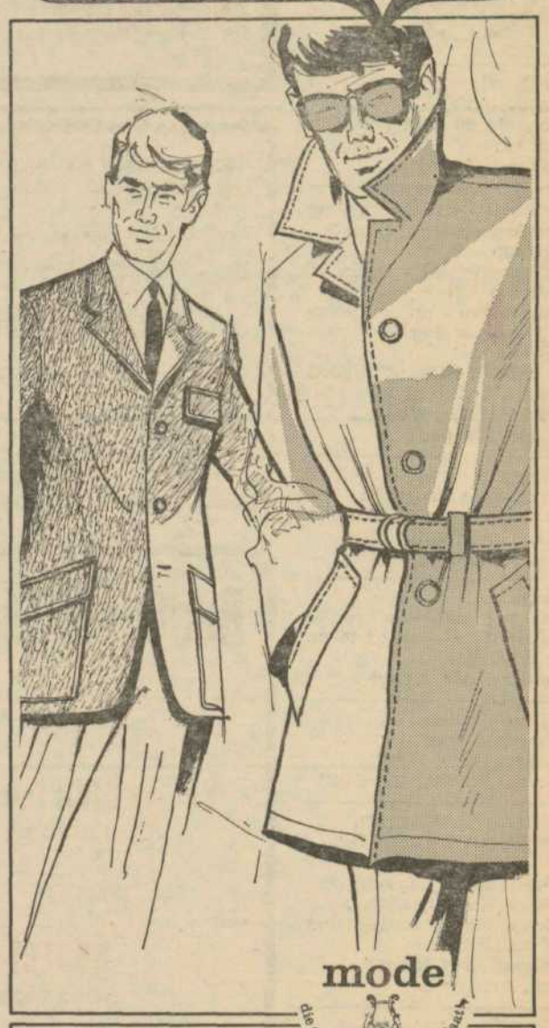

mode die een andere toon aanslaat

SCHOOLDERMAN
V/H A. G. MELLINK
RAADHUISSTR., VORDEN

4 april 1968

Tweede blad Contact

30e jaargang no. 2

Agenda

Elke vrijdagmorgen weekmarkt

3 april	Ned. Bond v. Plattelandsvrouwen Voordracht over de geschiedenis v. h. Kon. paleis en park 't Loo
3 april	CPJ vergadering
4 april	Lezing Jong Gelre - Warnsveld
4 april	Ledenverg. buurtver. 'Julianalaan'
6 april	Beatbal zaal Schoenaker
6 april	Kulturele avond Jong Gelre
9 april	Gez. led.verg. CHU - AR
11 april	Bejaardenkring nutsgeb. 14.15 uur
15 april	Voetbalspel Jong Gelre - Warnsveld
15 april	Snipperjacht land. rijvereniging 'De Graafschap'
20 april	Streekwedstr. rijver. 'De Graafschap'
22 april	Jaarvergadering carnavalsver. 'De Deurdraejers'
23 april	Voorjaarsbazar Ver. Tesselschade Arbeid Adelt
27 april	Dansavond Jong Gelre
25 mei	Uitv. Nuts blokfluit- en melodiaclub

De besturen van de diverse verenigingen worden verzocht hun data van bijeenkomsten en festiviteiten in Vorden aan ons door te geven, dan worden deze gratis bij deze rubriek tussen/bijgevoegd.

TOP-AVOND VOOR BAETLIEFHEBBERS

De pas opgerichte nieuwe Beatclub „TURN", alhier een zeer voorspoedige start gehad. Na de enorme successen met „The Dukies" uit Nijmegen staat er al weer een top-avond op het programma
Zaterdagavond 6 april a.s. kan de beatminnende jeugd weer terecht in zaal Schoenaker, Kranenburg, waar liefst twee Beatgroepen acte de presence geven
Allereerst is er het „Underground team" uit Lochem, dat voornamelijk new-jazz-blues speelt en „Sun-Set" uit Enschede, met rythm and blues muziek.
Als bijzondee attractie komen er een vijftal beatgirls, „The Information Moving Girls", zodat het weer een grandioze, stemmingsvolle avond kan worden. Men begint om half acht.

STIEREN VOOR CENTR. KEURING AANGEWEZEN

Voor de Centrale MRY-Vee Stierenkeuring voor Gelderland en Overijsel, welke op 17 april a.s. te Zutphen zal worden gehouden werden uit de buurtschap Mossel twee stieren aangewezen van de heer L. Groot Bramel, t.w. „Walter" en „Jelle".
De stier „Walter" werd een dezer dagen aangekocht door de KI.-vereniging „Heino & Omstreken". Een mooi succes, voorwaar!

IN ELK HUIS EEN OPEN DEUR!

De kerken in Vorden laten bij wijze van Paasgroet, het Paasnummer van de Open Deur, dat tot thema heeft: „Opgewekt Leven" en evenals het Kerstnummer van dit blad van een oecumenische opzet is, huis aan huis bezorgen Ongetwijfeld zullen velen dit gebaar waarderen.

GESLAAGDE OUDERAVOND RATTI-JEUGD

Op uitnodiging van de jeugdkommissie waren op de eerste ouderavond die in zaal Schoenaker werd gehouden, talrijke ouders aanwezig. Broeder Canutus, de zeer aktieve jeugleider, die samen met de jeugdkommissie meer dan 50 pupillen en 20 junioren onder zijn hoede heeft, sprak een kort openingswoord. Hij wees er op, dat deze eerste ouderavond de band tussen ouders en Ratti misschien zal verstevigen. Hij was verheugd over de grote opkomst en zag hierin een teken, dat men de vereniging een warm hart toedraagt.
Onder leiding van J. Vreman zong een Rattigroepje het Ratti-lied ter opening, waarna Hans en Frans Jansen met een leuk toneelstukje op de planken verschenen. De volgende deklamatie van Laurens Bleumink was goed ingestudeerd, terwijl Joop Vreman met zijn pupillen en Robert Koers aan de piano enige leuke liederen zongen. In de pauze werd met veel sukses het Bingo-spel beoefend, om de kosten van deze avond enigszins te doen drukken.
Ook in het tweede gedeelte van de avond werd veel gezongen enz. terwijl ook nu het Bingo-spel 'in' was. De voorzitter de heer J. Lucassen en pastoor van Berkel staken hun waardering voor het werk van de aktieve jeugdkommissie niet onder stoelen of banken en prezen de goede samenwerking in deze kommissie. Uit deze avond bleek, dat de jeugd ook nog wat anders kan dan voetballen.

VORDEN OPENT ZWEMBAD MET VERWARMD WATER

De plannen van het bestuur van de Vordense bad- en zweminrichting 'In de dennen' om het water van het zwembad te verwarmen, zijn inmiddels bijna gerealiseerd. Tijdens de ledenvergadering, die donderdagavond in hotel Bakker werd gehouden, deelde het bestuur mede dat men momenteel druk met de aanleg bezig is en dat over een paar weken het water verwarmd kan worden.
De verwarmingsinstallatie is aangelegd door de Gems, terwijl het metselwerk werd verricht door Bielderman. Het water zal worden verwarmd nadat het door filters is gezuiverd. Wanneer het weer meewerkt zal het zwembad eind april word geopend. Het is n.l. zo, dat het verschil tussen de buitenlucht en het verwarmde water niet meer dan 8 graden mag bedragen. Dit blijkens uitgebrachte medische rapporten.
Wanneer de buitentemperatuur n.l. te laag zou zijn, dan wordt de kans groter, dat men zich een ziekte op de hals gaat halen. Er zijn in Nederland nl. gevallen bekend waar verschillende personen (vooral kinderen) een longontsteking hebben opgelopen. Dit wil men hier beslist vermijden. Het ligt overigens in de bedoeling, dat de temperatuur van het water niet beneden de 20 graden komt.
Dat het bestuur destijds heeft kunnen besluiten om het bad te verwarmen, is mede te danken aan het grote aantal bezoekers (122.540) in 1967. Voor de zwem- en polovereniging is het vanzelfsprekend eveneens gunstig dat het bad verwarmd wordt, waardoor men b.v. eerder met de training kan beginnen. Intussen heeft badmeester Verstoep zich de afgelopen maanden weer zeer verdienstelijk gemaakt, om het bad in orde te maken. Zo zijn de gebouwen gerestaureerd, de banken opgeschilderd, terwijl ook de 'omgeving' verbeterd is (beplanting enz.). De bloembakken zullen ook weer van de nodige bloemen worden voorzien.

HET BEGON IN 'N GRACHT

Diegenen, die hebben gemeend dat het 'Vordens Toneel' aan belangstelling had ingeboet, zijn zaterdagavond in het nutsgebouw tijdens de laatste nutsavond in dit seizoen wel tot de konklusie gekomen, dat dit niet het geval was. Het gebouw was goed bezet, toen voorzitter Wesselink een kort welkomswoord sprak, waarin deze er zijn teleurstelling over uitsprak, dat het bezoek van enkele vorige nutsavonden zo gering was geweest.
Alvorens het woord te geven aan de toneelvereniging, voor de opvoering van het blijspel 'Het begon in een gracht' werd op verzoek van de voorzitter enige ogenblikken stilte in acht genomen ter herdenking van een drietal overleden nutsleden, die tijdens hoevel voor het nutsdepartement Vorden hebben betekend, t.w. mevrouw H. d'Aumerie-Numans, mevr. M. C. van Mourik-Spoor en de heer J. H. Schuppers.
De aanwezigen hebben hierna enige vrolijke uren mogen meemaken, waarin de hoofdrolspeler als Frederik Katoen een vrijgezel boekhouder (J. Holsbeeke) zich voor allerlei ingewikkelde situaties geplaatst, doch zich hier ook weer uit wist te redden. Zonder dan ook maar enigszins tekort te willen doen aan de rollen der overige medespelers(sters), willen wij nog noemen de hospita van Frederik mevr. Westerveld-Voerman en zijn vriend Willem Zorgvliet (A. Tangenberg) welke ertoe hebben bijgedragen, dat dit blijspel een sublieme vertolking verkreeg.
De regie van de heer W. Martinus was weer uitstekend, terwijl ook de grime van de heer Jurriens uit Arnhem niets te wensen overliet. De heer J. van Dijk fungeerde als souffleur. Na afloop dankte de voorzitter de toneelvereniging voor het uitstekende spel onder aanbieding van een rokertje aan de heren en een bloemetje aan de dames. Verder werd medegedeeld, dat op 25 mei a.s. de nutsblokfluitclub een uitvoering in het nutsgebouw zal geven. De avond werd besloten met een gezellig bal onder de muzikale tonen van het duo Nossent-v.d. Cruisen uit Lochem.

LAATSTE SEIZOENVERGADERING G.M.V.L. AFDELING VORDEN

De Gelderse Maatschappij van Landbouw afd. Vorden kwam in 't Wapen van Vorden onder voorzitter A. G. Mennink in een goed bezochte vergadering bijeen. In z'n openingswoord wees spreker er op, dat dit tevens de laatste seizoenvergadering 67-68 was. Mede door het grote overschot is het melk en zuivelbeleid wel wat verontrustend. Wat de toekoms brengen zal weten wij niet doch oppassen blijft de boodschap. Ook moeten wij het nieuwe en onderlinge samenwerking niet schuwen.

Verder deelde hij mede, dat 22 april te Barchem de jaarlijkse kringdag zal worden gehouden in hotel Meilink. Vervolgens heette hij welkom de heer Pardijs assistent van de RVLD. Uit het verslag van het onderling rundveefonds van Vorden bleek dat wegens beeindiging van het bedrijf de heren H. Bargeman en H. Arfman hun bestuursfunktie hadden neergelegd. In hun plaatsen werden gekozen de heren Wesselink en Bogchelman. De scheidende bestuursleden werd dank gebracht voor wat zij in het belang van het fonds hadden gedaan en de steeds prettige samenwerking.

Het veefondsbestuur is thans als volgt samengeseld:

H. Obbink voorzitter, J. Wesselink secr.-penn., D. Lettink H. J. Pardijs, H. M. A. Helmink, W. Klein Bramel, G. H. Jansen, H. Bogchelman en D. G. Wesselink.
Bij de zomerschatting 1967 waren verzekerd 967 runderen avn 139 eigenaren tegen een gezamenlijke waarde van ƒ 761.550,-. In 1967 werden 11 runderen door het fonds overgenomen, hiervoor werd uitbetaald ƒ 4212,95. De huiden van 2 andere brachten ƒ 15,70 op.

Vervolgens bleek dat er een bevredigend kassaldo was. De verschuldigde premie over het boekjaar 1967 bedroeg in het eerste halfjaar ½% en laatste halfjaar ¼% der verzekerde waarde. De maximum verzekerde waarde bedroeg ƒ 800,-.
Hierna behandelde de heer Pardijs het onderwerp 'Landbouw in het verleden, heden en de toekomst'. Spreker wees er op, dat het boer zijn voor 1940 geheel anders was dan na 1945. Toen kreeg men een meer algemene ontwikkeling. Dit betrof zowel veehouderij als de loonstijging. Ook de mechanisatie en de investeringen namen grotere vormen aan. Zo nam de melkvee-varkenshouderij enz. toe, zodat men steeds meer eenheden kreeg. Maar ook de verhoging van de arbeidslonen nam steeds toe. Uitbreiding van het bedrijf of samenwerking van verschillende bedrijven is thans noodzaak. Na beantwoording van een aantal vragen bracht de voorzitter de heer Pardijs dank voor zijn duidelijke uiteenzetting.

SPORTNIEUWS

DVOA (AALTEN)—VORDEN 1 4—0

Het eerste elftal van Vorden is de laatste tijd de kluts helemaal kwijt. Deze zondag tegen DVOA uit Aalten werd een volkomen verdiende nederlaag geleden Waarom men in Vorden steeds blijft volharden met een driemans-voorhoede en een verdediging van vier met daarachter Besselink als „ausputzer" is ons niet duidelijk. In de eerste plaats komt men er aanvallend bijna niet aan te pas (hetgeen in de laatste wedstrijden duidelijk is gebleken) terwijl de achterhoede onnodig zwaar wordt belast, waardoor er van opbouwend voetbal weinig of niets meer terecht komt.

Overigens is het deze middag geen hoogstaand voetbalgevecht geworden. DVOA was sterker en de spelers konden elkaar beter vinden. Voor de rust hadden de bezoekers de wind tegen en veelal met kunst en vliegwerk wist de Vordense defensie het doel voor doorboring te vrijwaren. Eenmaal had men geluk toen resp. de midvoor van DVOA en de l-buiten tegen de lat schoten. Met de rust was de stand nog dubbelblank.
Vijf minuten na de rust viel het eerste doelpunt De l.-buiten van DVOA nam de bal met de hand mee (hetgeen de scheidsrechter ontging) en scoorde 1—0. De thuisclub werd hierna beduidend sterker en na tien minuten werd het 2—0 toen een cornerbal via de handen van doelman Meyer in het doel belandde.
Hierna kwamen de bezoekers iets opzetten Toen de Vorden-achterhoede op gegeven moment te ver opdrong bediende de DVOA-midvoor zijn l.-buiten met een dieptepass hetgeen 3—0 betekende. Een kwartier voor tijd verzuimde doelman Meyer een voorzet van rechts te onderscheppen waarna de DVOA-midvoor de bal zonder moeite in het doel kon schieten 4—0. Hierna werd een overtreding begaan tegen de Vordense r.-achter Mombarg. Moombarg speelde eigen rechter, diende zijn tegenstander een vuistslag toe, hetgeen voor Mombarg een vroegtijdig einde van de wedstrijd betekende.

RATTI 1—EIB. BOYS 5 1—2

In de thuiswedstijd tegen Eib. Boys 5 heeft Ratti twee kostbare puntjes moeten prijsgeven, de bezoekers wonnen nl. met 1—2.
In de eerste helft bleken beide partijen goed tegen elkaar opgewassen; de Boys die de wind mee hadden kwamen na een kwartier geleidelijk naar voren en doelman Huitink moest geregeld ingrijpen.
In de 25e minuut konden de gasten de leiding nemen, toen de Ratti-keper op een schot van linksbinnen D. J. Boevink te laat reageede en de bal net onder hem in het net suisde (0—1).
De thuisclub antwoorde met felle tegenaanvallen, maar het wilde niet lukken in de groenwitte gelederen. Het samenspel was matig en de schoten slecht gericht. Een fraaie voorzet van Overbeek werd door Vreman tegen de paal geschoten, maar de bal draaide voor het doel langs het veld weer in. Zeven minuten voor rust vergrootten de gasten hun voorsprong. Bij een misverstand in de R.-achterhoede liep de doelman te ver uit en maakte r.-buiten B Beskes hier handig gebruik van; met een lage schuiver plaatste hij nummer 2 in de touwen (0—2).
Ook na de hervatting maakte het Ratti-team geen erg sterke indruk. De verdediging liet nog wel eens een steek vallen en soms ontsnapte men op het nippertje aan een nieuwe doorboring.
Toch probeerde Ratti na enige tijd door te drukken, waardoor de Boys in het defensief gingen en slechts af en toe een uitval waagden. In de 12de minuut kon Ratti de achterstand verkleinen toen middenvoor Schoenaker uit een pass van Baakman vanaf 30 meter een hoge bal inzond, die via de vuist van invaller-doelman A. Olthof in de rechterhoek verdween (1—2).
Ratti zette nu het Eibergse doel stevig onder druk; er werd veel maar onzuiver geschoten. Een mooie kans kreeg men nog door een directe vrije trap, maar de bal ging rakelings over het bekende „muurtje" en de lat. Ratti moest zodoende deze goed gefloten wedstrijd met een 1—2 nederlaag genoegen nemen.

Voetbalprogramma:

ZATERDAGVOETBAL

AZSV 8 (Aalten) - Ratti

ZONDAGVOETBAL

Vorden1-Sp. Lochem 2, Harfsen 1-Vorden 2 (zat.), Vorden 3-WVC 6.
Van S.V. Ratti geen opgave ontvangen.

'VORDEN'-NIEUWS

Op zondag 7 april gaat de GVB bekerkompetitie van start. De v.v. Vorden zal hieraan deelnemen met het 1ste 2e en 3e elftal. Er wordt volgens het afvalsysteem gespeeld. De A-jeugd gaat eveneens deelnemen. Ter gelegenheid van het 40-jarig bestaan speelt de voetbalvereniging Pax op tweede pinksterdag een jubileumwedstrijd tegen een elftal dat zal worden samengesteld uit spelers van de verenigingen Ruurlo, Vorden, Keyenborgse Boys, H & K en Zelhem. Voor Vorden zijn de volgende spelers door de elftalkommissie aangewezen: B. Nijenhuis, E. te Veldhuis en W. Ruiterkamp. Aan de seriewedstrijden van Pax op zondag 16, 23 en 30 juni zullen Vorden 4 en 5 deelnemen.

De dood van Kubizek

„STA OP, MIJN LIEFSTE EN KOM!"

Henri van Dorsten — *Feuilleton - No. 16*

In het nu volgende hoofdstuk blijkt: 1e) dat Kubizek Martin's verblijfplaats heeft ontdekt 2) dat Ingrid poogt Martin voor zich terug te winnen 3) dat Martin de grenzen van 'innerlijk verzet' tegen het Hitlerregime zal overschrijden 4e) waar het kind zich bevindt en wie het is, die het verbergt, terwijl Kubizek's auto in de buurt is.

Martin schudde zijn hoofd: Alles wat je zegt klinkt logisch, maar hij verdacht me niet! Hij weet: als ik mijn erewoord heb gegeven over deze zaak, ook tegenover mijn geliefde te zwijgen, dan doe ik dat ook, althans tot nu toe. Juist. Nu goed. Ik zal eens zien of ik misschien .. iets .. zou kunnen doen. Reken er niet op. Ga naar de kerk, de grote roomse kerk, waar ze samen, met Allerheiligen zijn geweest. Als de pater zijn naam noemt let dan op! Heet hij Post, dan is je geliefde gewaarschuwd. Maar als hij zijn eigen naam noemt, is het me niet gelukt. Een goede raad, en dan verdwijn ik echt: speel het tegenover Gloede zo, dat hij de overtuiging krijgt, dat je je er bij neergelegd hebt! Maak nu dat je wegkomt André, anders mislukt m'n plannetje met ons Fräulein. André sloeg snel zijn armen om Martin heen, kuste hem op beide wangen: Ik zal doen wat ik kan m'n oude. Ach, ik heb toch weinig meer te verliezen weet je? Als ze mij hier in dit land berechten, wie weet, breng ik het er nog tamelijk goed af. Maar ja, als ze mij naar Frankrijk sturen, ach - niets aan te doen. Ik heb verkeerd gegokt, niet waar? Ik heb overigens geen spijt. Wij zullen wel zien. Tot zo Martin. Hij liet Morbleue uit: 'Andre zei hij, alleen dit nog, als er vannacht iets gebeurd dat ik moet weten, luister dan! Ik laat het raam voor je open, je hebt de brandtrap gezien. Je kunt me bereiken. Martin deed vlug de lichten uit. Met een geladen pistool in de ene hand en de zaklantaarn in de andere keek hij André na. Hij boorde zijn blikken in het donker, - zag de trillende figuur van de mascotte. Morbleue daalde de brandtraf af. Zag hij de mascotte niet? 'Hoe is het mogelijk! Hij ziet niets. Straks loopt hij Kubizek tegen het lijf en dan knalt het. Of houdt hij met zijn gaan en komen Kubizek juist van mij af?'

Nauwelijks had Morbleue het poeder overhandigd en het gebouw verlaten, of Gloede en Ingrid kwamen thuis. Gloede liep meteen naar de telefoon en belde kennelijk de Kommandatura. Hij stelde vragen, knikte duidelijk tevreden gesteld en hing op. Gloede klopte Martin op de schouder: 'Goed opgepast mein Junge. En eindelijk verzoend met het ontegenzeggelijk wrede lot? Ja zuchtte hij, het is oorlog. Nog wel.' Martin deed zijn uiterste best er opgewekt uit te zien. 'Het is moeilijk', glimlachte hij, 'maar niet onoverkomelijk, Herr Doktor.' Hij dacht: zodra Napoleon ophield zijn vrienden en iedereen te misleiden, was zijn ondergang begonnen. Hij zei: 'Er gebeuren ergere dingen, Herr Doktor. Ik hoop alleen dat het elegant gebeurt en geruisloos, zodat ik er nog een verloofde aan over kan houden.' Gloede knikte. 'Idioot' dacht hij 'ze zal je nooit meer aankijken, maar als wij het kind hebben, zul jij van ons geen last meer hebben. En zij evenmin.' Martin zei: 'Ik verlaat me er op, dat het gebeurt zoals ik heb gezegd, Herr Doktor Gloede!' Gloede maakte een beslist gebaar: 'Absoluut, absoluut, twijfel er niet aan. Ik had dit nooit voorgesteld, maar de tijd dringt. Het is onbegrijpelijk! zuchtte hij, 'niemand komt voor verraad in aanmerking, behalve jij. Maar natuurlijk ben je eerlijk geweest. Tot nu toe, ja. Ik vertrouw je, maar je hebt gefaald.' We zijn blijkbaar niet in staat de speld in de hooiberg zonder hulp van buiten te vinden. Maar nu iets anders: 'wie wil er iets drinken?' Martin knikte vol begrip. Zo kwam Gloede in zijn straatje. Hij liep naar het dressoir, keerde zich om en boog vragend: 'wat zal het zijn? Een cognac graag, eh, Martin?' En Ingrid? Nee dank je, zei Ingrid vlug, ik heb al het een en ander gehad vanavond. En ik wil morgen fit zijn. 'Heel verstandig,' vond Martin bluffend, 'maar ik zal zo vrij zijn zelf een creme-de-cacao te consumeren. Daar slaap je goed op.' Hij vulde Gloede's glas met cognac, en schonk zich zelf ook in, het laatste uit de fles. Hij liep met de glazen naar de tafel. Ingrid haalde een handspiegeltje uit haar tasje. Ze bewerkte haar wimpers met een stift. Ze had een gaaf, heel blank gezicht en blauwe, van tint wisselende ogen. Soms waren die donkerblauw, prachtig bij het zwarte haar: een mooi expressief vrouwengezicht. Nu waren haar ogen licht van kleur, ze leek inderdaad vermoeid. Martin klonk met Gloede.

Gloede vertelde over de film, die ze hadden gezien. Martin luisterde maar half, maar toen Ingrid, in een van haar grilligheden, zei toch iets te willen drinken, nam hij met plezier aan het gesprek deel. Vlug ontkurkte hij een nieuwe fles. Hij liet de vloeistof met kracht in het bepoederde glas lopen. Hij liep in Ingrid's richting. 'Deze drank is wel erg koud', merkte hij op. 'Permittez me Ingrid'. Hij nam een slokje van het vocht, proefde de apo-morphine en zei: 'Een ogenblik, alstublieft.' Hij warmde het glas in zijn handen boven de de haard, draaide het glas om en om, de vloeistof mengend en het glas verwarmend. Hij proefde opnieuw. Sorry zei hij, de rand van het glas afvegend met een droge, linnen doek, zo zal het wel gaan Ingrid. Zij keek hem koel aan: 'Wat maak jij toch een omslag over die temperatuur. Ik ben geen kraamvrouw.' Maar ze nam het glas en dronk het zonder argwaan in een teug leeg. Nog een, beval ze, Martin het glas aanreikend. Martin schonk opnieuw voor haar in, onderwijl pratend met Gloede over de strijd in de Ardennen. Triomf maakte zich van hem meester, maar hij bedwong zich en walste ook de drank in het tweede glas. Zoals ik zei, is Bradley's twaalfde legergroep in tweeën gesneden. ging hij voort tot Doktor Gloede. En Rundstedt rukt op in de richting van de Maas. Alsjeblieft, Ingrid. Ze nam het tweede glas en dronk iets mnider vlug. Ja, antwoordde Gloede, 'we hebben wel de vuist om er door te stoten, maar of we voldoende adem hebben, hangt af van wat we aan luchtsteun krijgen. Vergeet niet dat zij hun luchtmacht dagenlang niet hebben kunnen gebruiken. Vanwege de mist. Als die optrekt, en 't is hier al zo ver, ik voel de wind hier zelfs in de kamer, pook die kachel eens op Martin! - als de mist daar ook optrekt, vrees ikdat er van ons mooie offensief niet veel over zal blijven'. Ingrid was opgestaan en schonk zichzelf bij. Haar ogen waren nu niet licht meer, maar straalden helder en waren donkerblauw in het heel blanke gezicht. Met een onverwachte wending manouvreerde ze zich op Martin's knie, sloeg een arm om z'n hals en kuste hem. En hij die, na de historie van Praag, dacht dat hij immuun voor haar was en die enkel zo aan Lia had gedacht, voelde zich bewogen in zijn diepste instinkten, ondanks Gloede, ondanks Lia. Deze had hij gekend: wat een vrouw, een heuvel: in de hel van de geheime dienst! Een vrouw! Een toekomen van zachtheid, in de stormachtige verwildering van dit bestaan! Martin verbaasde zich over zichzelf en over haar; ik ben niets beter dan Gloede, dacht hij.

(wordt vervolgd)

Te koop
voederbieten
W. van Veldhuizen
Zutphenseweg - Vorden

Te koop
8 zware biggen
H. Brummelman
Alderkamp B 61 - Vorden

Te koop
2 toom biggen
bij H. J. Nijemeisland
Leesten

Te koop
beste dekrijpe NL beren
prima selektiegegevens
certificaat aanwezig
A. J. Oltvoort, Wildenborch
Vorden - Tel. 6674

Makelaars- en assurantiekantoor
J. VAN ZEEBURG
't Jebbink 1, Vorden,
telefoon 1531

Bemiddeling bij aan- en verkoop van onroerende goederen.
Taxaties, verzekeringen en hypotheken

Verhuur
van gelegenheidskleding voor heren, bont voor dames.
GEBR. WILLEMS
kleermakerij, Rozenhoflaan 1, Zutphen,
Telefoon 2264

Auto-verhuur
(zonder chauffeur)
Telefoon 1306
HET ADRES:
GROOT JEBBINK
Staringstraat 9

Ned. Ver. Sex. Herv.
Alle gewenste inlichtingen verstrekken wij u elke 2e en 4e woensdag van de mnd. van 7-8 uur in het Groene-kruisgebouw

Te koop gevraagd:
NUCHTERE STIERKALVEREN
voor het mesthok.

BOERS'
vee- en varkenshandel, Vorden - Zutphenseweg C 67 d
Telefoon 1408

OVERHEMDEN-REPARATIE
VERNIEUWEN VAN BOORDEN EN MANCHETTEN
Looman, Vorden

PASFOTO'S
voor half één gemaakt, dezelfde dag nog klaar.
FOTO ZEYLEMAKER
Houtmarkt 77, Zutphen

Bupro-gas
Het gas voor iedereen zonder statiegeld
Weulen Kranenbarg
Ruurloseweg 45
Vraagt inlichtingen telefoon 1217
H. Lijftogt,
L. van Hackfortweg 31
Wed. Waarle, Kranenburg
Voor plan Boonk:
H. Teunissen, de Haar
A. Bruggeman, Veldwijk

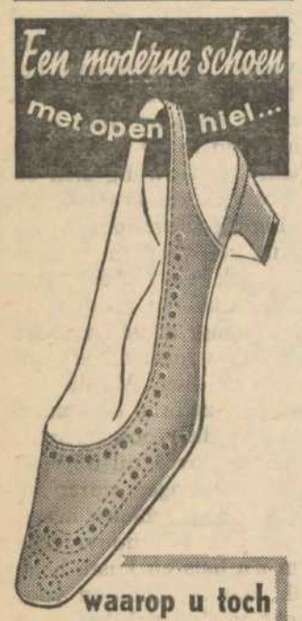

waarop u toch gemakkelijk loopt
Inderdaad dat is...
Cristall
de modeschoen met voetbed.
WULLINK'S Schoenhandel

Wij leveren alle
HOMOEOPATISCHE GENEESMIDDELEN SPECIALITÉ'S
Ook voor
AAMBEIENdruppels
HOESTdruppels
RHEUMAdruppels
ZENUWSTERKENDE druppels
naar uw D.A. drogist.
D.A. drogisterij en fotohandel
C. P. Nipius, Zutphen
Laarstraat 5

AUTOVERHUUR ZONDER CHAUFFEUR
Garage Tragter
Zutphenseweg, Vorden
Telefoon 05752-1256

Zoekt u voor uw geld een
VEILIGE BELEGGING
Neem schuldbrieven van de
N.V. Bouwfonds Ned. Gemeenten.
Stukken à ƒ 1000,—.
6½% RENTE
Inlichtingen en prospecti bij de heer:
W. TER HAAR
Hertog Karel van Gelreweg 3, Vorden.
Telefoon 1541 (overdag)

Voor elk doel
VERF EN BEHANG VAN
Boerstoel
Insulindelaan 5, tel. 1567
Vorden

Waarom?
WORDEN DIE 'GROFJES' VAN SCHURINK ZOVEEL GEVRAAGD!

Omdat:
- **Ze zijn lekker**
- **Licht verteerbaar**
- **Van de volle tarwekorrel gebakken**

DUS EEN GEZONDE BOTERHAM!

BAKKER
Schurink
Telefoon 1384

Hendrik-Jan de tuinman adviseert

Hendrik-Jan de tuinman, bekend door zijn tuintips over radio Luxemburg en Veronica adviseert:
KOOP HIER UW TUINGEREEDSCHAPPEN
GBV GEBR. BARENDSEN VORDEN
Zutphenseweg 23 - Telefoon 1261

Een verrassende voorjaarscollectie. Fijne modieuze modellen tot in de grootste maten. Prachtige kwaliteit, stoffen, heerlijke frisse dessins. Ja, de vrolijke Setterlaine collectie brengt de lente in uw garderobe. Wij adviseren u graag
Setterlaine

SCHOOLDERMAN
v/h A.G. MELLINK
RAADHUISSTR., VORDEN

Vitrages
Overgordijnen
Vloerbedekking
WONINGINRICHTING MANUFACTUREN
HELMINK
VORDEN ZUTPHENSEWEG TEL.05752-1514

VERANDERLIJK IS HET KENMERK VAN VROUWELIJKHEID!
Vandaar in Danlon nylons een keuze uit een waaier van kleuren. Danlon nylons vanaf **2.25.**

DANLON PANTY-NYLON
Nylons die ineens overgaan in een kort nauwsluitend broekje, in diverse modetinten.

H. LUTH
NIEUWSTAD — VORDEN

U VOELT ZICH PRETTIG EN GOED VERZORGD MET
een nieuwe bril
DE MODE IN HERENBRILLEN IS ZEER PERSOONLIJK EN IEDEREEN KIEST IN FEITE ZIJN EIGEN STIJL. VOORAL DOOR TOEPASSING VAN DOUBLE IS EEN GROTE VARIATIE MOGELIJK.

MEER COMFORT VOOR UW OGEN
Door de optische verbeteringen en nieuwe vindingen van de laatste jaren, kunnen Uw ogen met minder moeite veel beter zien. Wij geven U dan ook gaarne uitgebreide voorlichting over ontspiegelde glazen, dubbel focus- en trifocaal glazen, getinte glazen etc.

U SLAAGT IN ALLE OPZICHTEN
* U kiest uit onze moderne en veelzijdige kollektie in alle prijsklassen.
* U wordt bij ons prettig en hulpvaardig bediend bij het kiezen van de bril die het beste bij U past.
* U hebt 3-voudige zekerheid: want elke bril wordt 3 x gecontroleerd.

OPTICIEN
Siemerink
ZUTPHENSEWEG 15 - VORDEN - TELEFOON 1505

1 blik Anton Hunink's Hachee- Goulash of shaslik van 198 voor 158 ct.

1 haantje 1050 gram voor slechts	298 cent
100 gram cervelaatworst nu	49 cent

300 gram kinnebakham 90 ct.

1 kg uien	29 cent
1 pot Spar rozebotteljam van 126 cent voor	105 cent - 10%
1 vacuum rookworst van 115 cent voor	85 cent
20% zegelkorting op Spar custard en Spar vermicelli !!	
1 blik perzikschijfjes van 149 cent voor	129 cent

Sleutelhanger gratis bij 2 pakken spar koffie

DE SPAR
KOPEN BIJ DE SPAR IS SPAREN BIJ DE KOOP

REMMERS
Supermarkt
Zutphenseweg 41 — Telefoon 1281

Onze Paashaas geeft u geen windeieren!

want van woensdag 3 t.m. zaterdag 13 april start onze grote Paasverkoop, met speciale

Paas-attracties

1. In onze winkel staat een grote PAASHAAS.

U krijgt bij aankoop boven ƒ 5,- een sleutel. Misschien de sleutel tot een succesvolle aankoop... want als de sleutel past, d.w.z. als de lampjes branden, dan heeft u al prijs. U mag dan n.l. onderstaande bon gebruiken bij aankoop op uw artikelen.

2. Gaat er echter ook nog een bel rinkelen, dan... ja dan heeft u een hoofdprijs gewonnen. Het enigste wat u nog moet doen is een slagzin insturen van ten hoogste 25 woorden waarin minimaal 1 maal de naam JEANNETTE voorkomt.

3. Valt u in de hoofdprijzen, dan worden de naar ons oordeel beste slagzinnen beloond met:

1e prijs Wandelwagen
2e prijs Kinderstoel
3e prijs Baby-sitter

verder 5 troost-prijzen

waaronder: wagenmandje, baby-trapeze, piepbeesten

Ieder kind krijgt gedurende de Paas-aanbieding

een leuke verrassing!

BABY- EN jeannette KLEUTERHUIS
hummeloseweg 14 tel. 1827 hengelo-g

Uitknippen en invullen

BON

Naam .....

Adres .....

Woonplaats .....

Mijn slagzin luidt:

.....

.....

Bij aankoop van ƒ 10,- ontvangt u ƒ 0,50 reduktie
Bij aankoop van ƒ 25,- ontvangt u ƒ 1,50 reduktie
Bij aankoop van ƒ 50,- ontvangt u ƒ 3,50 reduktie
Bij aankoop van ƒ 100,- ontvangt u ƒ 8,00 reduktie