CONTACT

Donderdag 24 augustus 1972
34e jaargang no. 21
Uitgave: drukkerij Weevers B.V., Nieuwstad 12, Vorden, telefoon 05752-1404, giro 1 20 58 67
Verschijnt eenmaal per week
Abonnement ƒ 14,— per jaar
Korrespondenten:
Velhorst, Het Wiemelink 35, Vorden, tel. 1688
Wolbert, Ruurloseweg 66, Vorden, tel. 6681

NIEUWS- EN ADVERTENTIEBLAD VOOR VORDEN, WICHMOND EN OMGEVING

Officiële opening akkomodatie SV Ratti

Over enkele dagen, op zaterdag 26 augustus, zal de Sportvereniging Ratti te Kranenburg op officiële wijze haar nieuwe sportkomplex annex kleedakkomodatie aan de Eikenlaan (Banenkamp) in gebruik nemen.
Deze ingebruikneming vormt de bekroning van een periode van voortdurende aktiviteiten van bestuur en leren welke laatsten ook daadwerkelijk meehielpen door de kleedakkomodatie in hun vrije tijd te bouwen. Bij besluit van B & W van Vorden van 31 augustus kreeg men medio september 1971 de vergunning voor de bouw van de nieuwe kleedgelegenheid, waarna op zaterdag 9 oktober de eerste spade in de grond werd gestoken, terwijl op de 16e oktober de fundering werd gestort. Het gebouw is ontworpen door het Ratti-lid G. Tolkamp en heeft een afmeting van 15,82 meter lengte, 8,22 meter breedte en 2,60 meter hoogte. Het bevat 4 kleedlokalen, 8 douches, 2 ruimten voor de scheidsrechters 2 binnentoiletten en 1 buitentoilet, 2 entreehallen en verkoopruimte en bergplaats.

Voorzitter W. Lichtenberg noemt het nieuwe sportkomplex, een prachtige aanwinst, passend bij de vele veranderingen die Kranenburg de laatste tijd heeft ondergaan. Dankzij een zuinig beleid is voor de gehele bouw nog geen cent geleend, behalve voor nutsvoorzieningen o.a. waterleiding en elektra, wat door een installatiebureau geschiedde. De entree aan de Eikenlaan - een smeedijzeren hek - is door een lid ontworpen en gefabriceerd en zal qua konstruktie niet snel onderhevig zijn aan slijtage. De afrastering is deugdelijk met spoorbiels en gekreosoteerde palen. Alles is gebouwd op deugdelijkheid, aldus de voorzitter, zodat in de toekomst met een minimum aan onderhoud een massa aan levensduur mag worden verwacht.
De beide nieuwe velden hebben een afmeting van 65 x 100 meter en voldoen aan de vereiste afmetingen van de KNVB.

De officiële opening zal 's middags geschieden. Het programma ziet er als volgt uit: 14.00 uur samenkomst in zaal Schoenaker; 14.15 uur in optocht naar de nieuwe akkomodatie; 14.20 uur opening door B & W waarna bezichtiging van de velden en het kleedgebouw; 14.50 uur samenkomst in zaal Schoenaker voor een kort samenzijn waar tevens gelegenheid is het woord te voeren; 16.15 uur sluiting middagprogramma; 18.00 uur openingswedstrijd tussen de huidige veteranen en een te vormen elftal van oud-leden; 19.30 uur samenkomst in zaal Schoenaker voor een dansavond o.lv. de Woodpeckers.

Oranjefeest Medler

Drie dagen lang hebben de inwoners van Medler hun traditionele Oranjefeest gevierd dat ondanks de aanhoudende regenval van zaterdagmiddag waardoor enkele volksspelen moesten worden afgelast, toch geslaagd mag worden genoemd.
Voorafgaande aan het Oranjefeest werd vrijdagmiddag voor de leerlingen van de o.l.s. Linde het jaarlijkse schoolfeest gehouden o.l.v. het onderwijzend personeel en de schoolfeestkommissie die een leuk programma maaltijd in de achterzaal van café Ekelkamp waarna in elkaar hadden gezet. Het feest begon met een broodeen aantal gezelschapsspelen werden gehouden. Om half drie startten de wedstrijdspelen.

Vrijdagavond bezochten ruim 300 belangstellenden de grote bonte show van radio en televisie-artiesten die gegeven werd in de feesttent achter café Eykelkamp. De bekende zangeres Imca Marina, de trompettist Marty, het mondaccordeontrio The Reillysons, het accordeonduo De Fratelli's verzorgden zowel voor als na de pauze een wervelende show waar iedereen bijzonder van genoten heeft. Frans Vrolijk praatte de verschillende programma's op humoristische wijze aan elkaar. Oranjefeestvoorzitter Van Bruggen die in zijn openingswoord speciaal de afgevaardigden van de Volksfeestkommissies uit Linde en Ruurlo welkom heette, dankte het gezelschap voor het fantastische optreden.

Het eigenlijke Oranjefeest dat zaterdag werd gehouden begon in de morgenuren met het vogel., bel- en schijfschieten. Om 10 uur lostte burgemeester Van Arkel als ere-voorzitter het eerste schot op de vogel waarna de koning van 1971, de heer Neerlaar, zijn krachten beproefde. Na bijna 2 ronden (50 deelnemers) schoot de heer H. Fokkink de vogel naar beneden en werd zodoende de nieuwe schutterskoning. De tweede prijs was voor G. Norde; 3. H. Geerling; 4. G. Kamperman; 5. D. Nijenhuis.

Toen voorzitter Van Bruggen om 2 uur het feest officieel opende waren burgemeester Van Arkel en echtgenote evenals de muziekvereniging Concordia met drumband aanwezig. De heer Van Bruggen stelde dit erg op prijs. Jammer was het, dat het middagprogramma door de aanhoudende regen niet geheel kon worden afgewerkt. Voor het eerst sinds 46 jaar kon zodoende het dogcarrijden (ringsteken) voor dames niet doorgaan maar werden de prijzen verloot. Ook het doeltrappen voor dames en heren en het korfballen moest worden afgelast. De andere volksspelen als flessentent, geluksbaan en kinderspelen konden in een overdekte ruimte worden gehouden.

Door de regen werden de kinderspelen voor alle schoolgaande kinderen in de tent gehouden. Voorts gaf mejuffrouw Griffioen uit Winterswijk nog een leuk programma voor de jeugd als buikspreekster terwijl enkele kleuterleidsters dankzij een voortreffelijke improvisatie ter elfder ure met de poppenkast optraden.
Zondagmiddag kon de jeugd zich amuseren bij een van de momenteel populairste bluesgroepen Oscar Benton, een zesmans formatie die een geslaagd optreden gaf in de feesttent. Al met al dus toch een geslaagd Oranjefeest te Medler.

NIEUWS VAN DE KERKEN

VERSLAG LANDELIJKE BIJEENKOMST RAAD VAN KERKEN
Twee leden van de plaatselijke Raad van Kerken te Vorden-Kranenburg, mej. Geziena Bakker en de heer Henk Eggink, hebben zaterdag jl. de landelijke dag van de Raad van Kerken te Utrecht meegemaakt. Deze dag werd gehouden in het kader van de vergaderingen van het Centraal Komité van de Wereldraad van Kerken (13-23 augustus te Utrecht). Zij geven het volgende verslag door:
Om negen uur konden de deelnemers(sters) onder het genot van een kopje koffie met elkaar kennismaken. Daarna sprak dr A. Kruyswijk, de voorzitter van de Raad van Kerken in Nederland, een woord van welkom. Het morgenprogramma bevatte verder een diskussie, die werd ingeleid door prof. dr H. Berkhof. Hij gaf aan waardoor de oekumene in een impasse is geraakt. De diskussie bestond uit het verslag van een 15-tal mensen, die van tevoren waren ingelicht. Dit moet ook wel om organisatorische redenen daar er zo'n 1100 mensen in de kongreshallen bijeen waren.
Tijdens de middagpauze waren er 6 speaker-corners opgericht (zes hoeken waar door zes sprekers gesproken werd; zo was er keuze mogelijk) en er was een hal met stands van verscheidene aktiegroepen betreffende de oekumene.
's Middags was er een panel-diskussie.
Twee punten zijn o.i. ook voor Vorden en omgeving van belang:
1. Mik op een plaatselijk koncilie.
2. Zoek naar dingen die we als kerk samen kunnen doen.

De dag werd besloten met een gemeenschappelijk vieren van het Avondmaal-Eucharistie.

DUBBELTAL JEUGDOUDERLING HERV. KERK
Uit de mede door de Hervormde gemeente genoemde gemeenteleden heeft de Hervormde kerkeraad het volgende dubbeltal gesteld voor de vakature van jeugdouderling in verband met het komende vertrek van de heer Mackaay:
A. A. G. Oskamp, Het Jebbink 55
G. J. Ruiterkamp, Lindeseweg 22.
De verkiezing door de stemgerechtigde lidmaten zal plaats vinden na de kerkdiensten op zondag 3 september a.s. De volgorde van de kandidaten is alfabetisch, dus geen voorkeur-volgorde van de kerkeraad.

Spaarprogramma

De Nutsspaarbank start deze week met een spaaraktie ter gelegenheid van de Olympische Spelen 1972.
Evenals dit bij voorgaande akties het geval was, is de Nutsspaarbank er ook nu weer ingeslaagd een origineel premium te bedenken. Iedereen die tijdens deze aktie een spaarrekening van minimaal ƒ 25,— opent, kan aanspraak maken op het originele affiche welke voor de Olympische Spelen 1972 wordt gebruikt plus ƒ 5,— Olympiade-premie. Voor bestaande relaties van de Nutsspaarbank zijn er miniaturen over de perioode 1912—1972 beschikbaar in de vorm van zelfklevende stickers-in-kleur. (Zie ook de advertentie elders in dit blad.)

Frankering bij abonnement
Port payé
Vorden

Kerkdiensten

HERVORMDE KERK VORDEN
10.00 uur ds. J. H. Jansen
19.00 uur Open Deur-dienst o.l.v. ds. N. Schelhaas, Gereformeerd predikant te Lochem

HERVORMDE KAPEL WILDENBORCH
10.00 uur ds. J. C. Krajenbrink

GEREFORMEERDE KERK VORDEN
9.30 uur ds. J. B. Kuhlemeier
19.00 uur Open Deur-dienst in de Ned. Hervormde kerk voorganger ds. N. Schelhaas te Lochem

R.K. KERK DORP
zaterdagavond om 19.00 uur; zondag om 10.00 uur; door de week: woensdags om 19.30 uur

R.K. KERK KRANENBURG
zaterdagavond om 19.00 uur; zondag om 8.00 en 10.00 uur; door de week: dinsdag en donderdag om 8.00 uur; woensdag om 19.30 uur

ZONDAGSDIENST DOKTOREN
(alléén spoedgevallen)
van zaterdagmorgen 10.00 tot zondagavond 23.00 uur dokter Sterringa, telefoon (05752) 1255
s.v.p. boodschappen op zondag zoveel mogelijk tussen 9.30 en 10.00 uur 's morgens.
Zaterdagsmorgens s.v.p. boodschappen en dringende konsulten bij uw eigen huisarts van 9.00 tot 9.15 uur

WEEKENDDIENST GROENE KRUIS
uitsluitend te informeren aan het wijkgebouw, Burg. Galléestraat, telefoon (05752) 1487

WEEKEND- EN NACHTDIENST DIERENARTS
van zaterdagmiddag 12 uur tot maandagmorgen 7 uur en de week daarna van 19.00 uur tot 's morgens 7.00 uur dr J. Wechgelaer, tel. (05752) 1566

DIENSTREGELING APOTHEEK
de apotheek is elke dag geopend van 8.00 tot 18.00 uur; zaterdags tot 17.00 uur. Op zon- en feestdagen 's avonds en 's nachts kan men aan de apotheekdeur bellen met spoedrecepten

MAATSCHAPPELIJK WERK
Kantoor Kastanjelaan 15, Hengelo Gld., tel. 05753-1662
Telefonisch bereikbaar alle werkdagen van 9-10 uur
Spreekuur: donderdags van 9-10 uur konsistoriekamer Geref. kerk Vorden, telefoon 05752-2129
Donderdags van 19.00-20.00 uur kantoor Hengelo Gld.

GEZINSVERZORGING EN BEJAARDENHULP
Kantoor Kastanjelaan 15, Hengelo Gld., tel. 05753-1406
Telefonisch bereikbaar alle werkdagen van 8.30-9.30 uur
Hoofdleidster: zr Leer
Spreekuur leidster: mej. H. M. Lenselink
Maandag, dinsdag, woensdag en vrijdag van 9-9.30 uur konsistoriekamer Geref. kerk Vorden, tel. 05752-2129

BEGRAFENISDIENST
de heer De Jonge, Ruurloseweg 37, Vorden, telefoon (05752) 1346; b.g.g. (05750) 2931

BRAND MELDEN
de melding van brand kan geschieden onder nr (05752) 1541; ook buiten kantooruren. Bij geen gehoor kan het politieburo, telefoon (05752) 1230 of de families Eijerkamp, telefoon (05752) 1386 en Klein Hekkelder (boekhandel Hassink) telefoon (05752) 1332 gebeld worden

BURGERLIJKE STAND

Geboren: Richard, zoon van L. Pardijs en H. J. Kolenbrander.
Ondertrouwd: Geen.
Gehuwd: C. G. W. Hofman en M. J. G. Schepers.
Overleden: Hermina Bartha Holmer, 76 jaar, echtgenote van G. Koerselman; Antje van Dorp, 84 jaar, weduwe van J. N. van Reeuwijk; Hendrik Jan Harmsen, 83 jaar, weduwnaar van J. W. Daamen.

SOLA Elite
ZILVERWIT EDELSTAAL
KOERSELMAN
WMF CASSETTES

GEVONDEN Voorwerpen!

1 zilverkleurige broche met zwarte steen; 1 zilveren armbandje waarop de naam „Hilde"; 1 houder met 4 sleutels; 1 zonnebril; 1 beige terlenka jack; 1 blauw kinderjasje; 1 damestas met inhoud (diverse papieren); 1 rode mouwslab; 1 herenregenjas, bruin met geruite voering.

Voor nadere inlichtingen kan men zich wenden tot het groepsbureau der rijkspolitie, Raadhuisstraat 5 te Vorden, telefoon 05752-1230.

AL UW TEXTIEL
20 TOT 40 %
GOEDKOPER!
Goederenhandel
DERKSEN
Hummeloseweg 30 - Hoek Rondweg
Hengelo G. - Telefoon 05753-1884

ZONDAG OPEN DEUR-DIENST IN DE HERVORMDE KERK

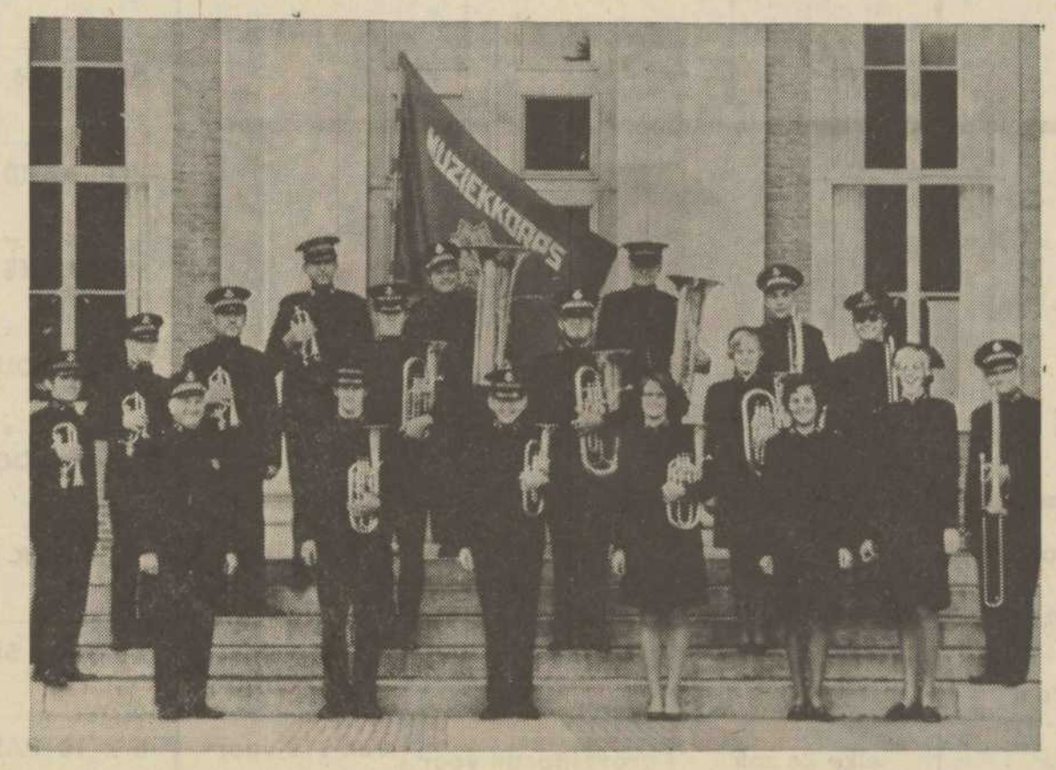

Uitgaande van de Hervormd-Gereformeerde Evangelisatiekommissie, wordt er zondag 27 augustus a.s. om 19.00 uur in de Hervormde kerk een Open Deur-dienst gehouden. Ds. N. Schelhaas uit Lochem zal in deze dienst voorgaan. Het thema van de prediking is: „In de kerk valt wat te beleven". Verder is er de medewerking van het Leger des Heils-korps uit Almelo o.l.v. kapelmeester de heer J. W. Slont. Het korps zal de zang begeleiden en enkele liederen ten gehore brengen.
De Evangelisatitekommissie wil u hartelijk uitnodigen deze dienst mee te maken en neem vrienden, buren en bekenden mee. (Zie advertentie in dit nummer.)

Albers AV SUPERMARKT

PRESENTEERT

★ Kwaliteit
★ Service
★ Lage prijzen

Uit de slagerij

GELDERSE SCHIJVEN	3 stuks	148
FIJNE VERSE WORST	500 gram	278
MAGERE SPEKLAPPEN	500 gram	178
SAUCIJZEN	500 gram	278
RUNDERSTOOFLAPPEN	500 gram	348
ONS BEKENDE SOEPPAKKET	nu	238

150 gram	ZURE ZULT	69
150 gram	BOTERHAMWORST	69
100 gram	MAGER ONTBIJTSPEK	69
150 gram	BOERENMETWORST	89
250 gram	GRONINGER BOERENLEVERWORST	159

Groente en vleesreklame geldig tot zaterdag

VOOR DE KINDEREN:

KLEUTERTAAI

GROTE ZAK VOL a 500 GRAM VOOR **89**

Raak VRUCHTENLIMONADE	Herschi UP	Herschi CASSIS	Grote fles ADVOCAAT	Rode of witte Monte Claro LANDWIJN	Wiener KNAKWORST
literfles	literfles 79	literfles	van	nu per fles	jampot 125
van 102 voor	elke 2e liter	van 129 voor	495 voor		elke 2e pot
79	*49*	*109*	*395*	*198*	*89*

PROFITEER NU:

• SPRITSRINGEN

100% ROOMBOTER, NU PER PAK SLECHTS **79**

HEERLIJK OP BROOD:

SPECULAAS

GROOT PAK VAN 125 VOOR **98**

Gevulde KANO's of PENCE's	Heerlijk koekje KOFFIESTRIPS	KLETS-KOPPEN	Nieuw: BRABANT WAFELS	Heerlijke KERSEN-BONBONS	Grote zak vol AERO DROP
nu per pak	pak a 400 gram	lekker koekje	groot pak	nu per doos	deze week voor
79	*98*	*89*	*149*	*250*	*59*

DIEPVRIES

SPINAZIE

750 GRAM VAN 145 VOOR **119**

Diepvries DOPERWTEN	Unox GROENTE- of KIPPESOEP	Jonge Goudse V.V. KAAS	Sprinklettes CHOC. HAGEL	Penotti HAZELNOOT-PASTA	Nibb-itt VLINDER-SNACK
zeer fijn	per blik	500 gram	per zak 98		
500 gram nu	van 105 voor	voor	elke 2e zak	grote flacon voor	van 119 voor
159	*85*	*279*	*69*	*109*	*89*

Groente en Fruit

Alleen donderdag: SPERZIEBONEN	500 gram	89
Alleen vrijdag: PANKLARE WORTELTJES	500 gram	39
Alleen zaterdag: HAGELWITTE BLOEMKOOL	per stuk	129
SPAANSE MELOENEN	per stuk	129
OOGMELOENEN	per stuk	149
IMPORT PAPRIKA's	500 gram	79
HOLLANDSE PRUIMEN	500 gram	89
OUTSPAN SINAASAPPELEN	10 stuks	198
KLEI-AARDAPPELEN	2½ kilo	98
HEERLIJKE KERSENSNITGEBAK	per stuk	198
P.C.D ZOUTE PINDA's	500 gram van 169 voor	149
P.C.D. ROODMERK KOFFIE	500 gram voor	349
LITERBLIK ANANAS	van 149 voor	99
KUIPJES SUN MARGARINE	2 voor	75
6 x 10 PAPIEREN ZAKDOEKJES	van 110 voor	85
Profiteer nu: FILTERZAKJES no. 2	2 pakken voor	109

Denkt u aan de **Open Deurdienst** a.s. zondag om 19.00 uur in de Hervormde kerk? Thema: „In de kerk valt wat te beleven".
Leger des Heils-korps uit Almelo.
U bent hartelijk welkom-

Af te halen: 1 oude en 2 jonge katten. Prins Bernhardweg 28, Vorden

---

Gevraagd voor enige malen per week: **Hulp voor tuinwerkzaamheden.** Goede beloning. „Reewold", Wildenborchseweg 2, telefoon 1832

Te koop: **Plm. 500 blauwe Hollandse kruispannen en deuren.** Nieuwstad 61, Vorden, telefoon 2075

Te koop: **Plm. 1300 cementtegels** kleur rood en geel, maat 15 x 15 cm. B. Zents, Ruurloseweg 107, Vorden

---

Kruiwagenbanden maat 16 x 4, **buiten- en binnenband samen ƒ 19,75** incl. BTW afgehaald en kontant betaald. **Ook autobanden speciale lage prijzen.**
MOBIL BENZINESTATION TRAGTER

Voor:
Tijdschriften
Pockets
Modebladen
Auto- en hobbybladen
Radio- en TV-bladen
naar:
SIGARENMAGAZIJN
D. BOERSMA
Dorpsstraat 6 - Vorden

De beste en de goedkoopste
MENGMESTROOSTERS
heeft
C. W. Seegers
Drempt
à ƒ 46,— (inkl. BTW) per meter en breed 80 cm.
Komt zien, vele maten!
Telefoon 08334-2722

PROFIJT AANBIEDING

De moderne methode:
trek maar aan het touwtje en de luchtververser doet de rest.

TOILETLUCHTVERVERSER

Spuitbus 1,75

GEMS WINKEL
VORDEN (05752-2124)

Denkt u aan de **Open Deurdienst** a.s. zondag om 19.00 uur in de Hervormde kerk? Thema: „In de kerk valt wat te beleven".
Leger des Heils-korps uit Almelo.
U bent hartelijk welkom-

SUPERBENZINE
63,8 ct per liter
KEUNE
Nijverheidsweg 4
Vorden

NIEUW
uit voorraad leverbaar:
ALLE KLEUREN AUTOLAK
(plm. 14000 kleuren)
ook in kleine verpakking.
Schildersbedrijf - Verfhandel
J. M. BOERSTOEL
Insulindelaan 5 - Vorden
Telefoon 05752-1567

Sigarenmagazijn
D. BOERSMA
Telefoon 1553
Losse verkoop van:
De Telegraaf
Algemeen Dagblad
De Volkskrant
Het Parool

Denkt u aan de **Open Deurdienst** a.s. zondag om 19.00 uur in de Hervormde kerk? Thema: „In de kerk valt wat te beleven".
Leger des Heils-korps uit Almelo.
U bent hartelijk welkom-

PETER BOLT
en
GERDA ROSSEL

geven kennis van hun voornemen in het huwelijk te treden op vrijdag 1 september a.s. om 14.00 uur in het gemeentehuis te Vorden.

Leidschendam, Oranjelaan 4
Vorden, Nijlandweg 2
augustus 1972
Voorlopig adres: Nijlandweg 2, Vorden

Receptie van 15.00 tot 16.30 uur in „'t Wapen van 't Medler", Ruurloseweg 114 te Vorden.

Door omstandigheden vorige week niet geplaatst.

Heden nam de Here tot Zich, na een moedig gedragen lijden, onze inniggeliefde en zorgzame vrouw en moeder

BERNARDA WILHELMINA BARGEMAN
echtgenote van G. J. Makkink

in de leeftijd van 52 jaar.

Psalm 23

G. J. Makkink
Wim

Vorden, 11 augustus 1972
Heegerhoek 6

De begrafenis heeft plaats gehad op de Algemene Begraafplaats te Vorden.

Avol **2** watertip

Kiest het rechte bad!

Is er iets weldadiger dan het nemen van een bad? Een heerlijk bad vol schuim en relaxen maar. Wacht even: er zijn baden en **baden.**
De keus van een goede badkuip en een daarbij behorende badmengkraan is bepaald geen sinecure. U bent zó op het verkeerde bad. En is dat dan niet jammer van al uw moeite en geld? Terwijl het zoveel beter en mooier had gekund. Laat hem nu het bad voor u effenen. Wie? **Uw sanitair-installateur natuurlijk!**
Hij is immers uw adviseur. En vooral uw vakman.

Loodgietersbedrijf
Wiltink
Het Hoge 26 - Tel. 1656
Landelijk erkend gasfitter

Per 1 september 1972 hoopt

ZUSTER M. A. STOOP

haar funktie van wijkverpleegster te beëindigen.

Gezien het vele werk dat zij voor onze plaatselijke gemeenschap heeft verricht, stellen wij een ieder in de gelegenheid tijdens een receptie, welke op donderdag 31 augustus a.s. 's middags van 16.00 tot 18.00 uur in „'t Wapen van Vorden" (F. Smit) zal worden gehouden, van haar persoonlijk afscheid te nemen.

Het bestuur van het Groene Kruis,
N. J. Edens, voorzitter
A. Drijfhout-Sijtsma, sekretaresse

Maar met Total rijdt u toch het zuinigst!

TOTAL

TANK HET BIJ **Barink**
NIEUWSTAD — VORDEN

Weekend aanbieding!

WIBO MOLTONDEKENS

In de maten:

120/180	6,95
150/200	8,75
180/220	11,95

UW ZAAK

WONINGINRICHTING MANUFACTUREN
HELMINK
VORDEN ZUTPHENSEWEG TEL 05752-1514

T shirts
vanaf f 5,95
in vele kleuren

Wapen- en Sporthandel
Martens
steeds doeltreffend!
Zutphenseweg - Vorden

Een citroentje van Brandenbarg moet u proeven.

PANNEKOEKEN ETEN OP 'T MEDLER! DOEN!

Café-Restaurant
Gebr. Eykelkamp
Medler - Tel. 6634

WILT U EEN SCHILDER BESTELLEN
DAN 1208 BELLEN

Schildersbedrijf van der Wal b.v.
Leo Westerhof de Steege 41 Vorden telefoon 2039

SPAARAKTIE VAN DE NUTSSPAARBANK TER GELEGENHEID VAN DE OLYMPISCHE SPELEN 1972

Vanaf 25 augustus tot 10 september ontvangt ieder. een die een spaarrekening opent van minimaal ƒ 25,-

1 affiche olympische spelen 1972 plus f 5.= olympiade-premie

Voor bestaande relaties zijn er miniaturen van de affiches over de periode van 1912—1972 beschikbaar in de vorm van zelfklevende stickers-in-kleur.

Voor de heel jeugdige spaardertjes zijn er leuke kleurplaten met afbeeldingen van de diverse sporten.

START NU MET SPAREN BIJ DE

Nutsspaarbank
(BONDSSPAARBANK)
Dorpsstraat 15
Vorden

Opgericht 1819

Meubels kopen is een zaak van vertrouwen

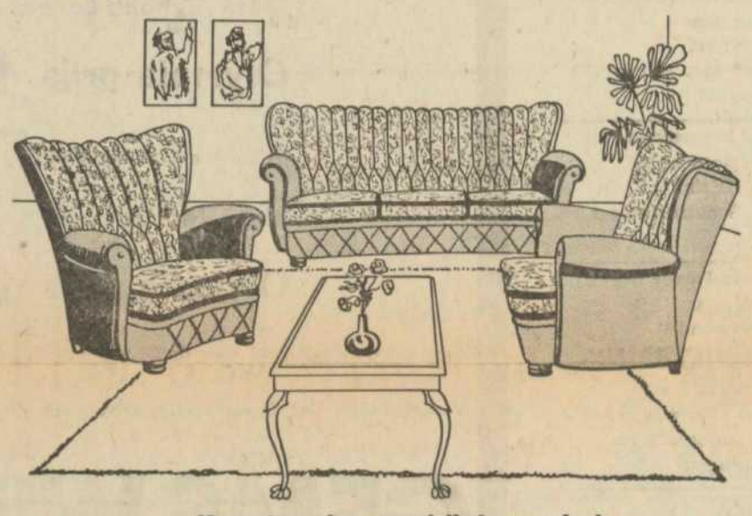

Koopt ze daarom bij de meubelvoorraadhouder
* **GROTE KEUS**
* **100% SERVICE**
* **EN . . . VOORDELIG IN PRIJS**

UW ZAAK:

WONINGINRICHTING MANUFACTUREN
HELMINK
VORDEN ZUTPHENSEWEG TEL.05752-1514

"CONCORDIA"
Hengelo (Gld)

27 augustus

DANSEN

orkest

DE FLAMINGO'S

3 bars vol sfeer en gezelligheid

Gevraagd: **Werkster** voor 1 morgen (9-12 uur) in de week. Mevr. C. Oskamp-de Blois, Het Jebbink 55, Vorden, telefoon 2019

Te koop: **Melkbussen en deksels.** J. Bakker, Molenweg 4, Vorden

MARTENS
Zutphenseweg - Vorden
Wapen- en sporthandel

PROEF ONZE FIJNE IJSTAARTEN EENS !
Een heerlijke verrassing voor het hele gezin!
Voor 4, 6, 8 of 10 personen.
IJssalon D. BOERSMA
Dorpsstraat 6 - Tel. 1553

Denkt u aan de **Open Deurdienst** a.s. zondag om 19.00 uur in de Hervormde kerk? Thema: „In de kerk valt wat te beleven".
Leger des Heils-korps uit Almelo.
U bent hartelijk welkom-

H.H. LANDBOUWERS
wilt u de hoogste prijs voor uw
NUCHTERE VAARS- OF STIERKALVEREN
dan naar
H. WEENINK
Spalstraat 51 - Hengelo G
Telefoon 1317

Te koop: **Boerenkool- en spruitkoolplanten** bij D. Klein Geltink „Klein Garmel", Schuttestraat 1, Vorden

Als de school weer begint
eerst even naar
Boekhandel
Fa HIETBRINK
Vorden
Het adres voor alle schoolartikelen, kursussen en studierichtingen

Zangles?
ELLEN DE WAARD-STROINK, dipl. Amsterdams Conservatorium
Beatrixlaan 14
Telefoon 2049
Ook pianolessen voor beginners

ZIE de olympiade in kleur

Met een

KLEURENTELEVISIE

zit de hele familie ere-tribune

Beeld 66 cm - 110° beeldbuis, zeer eenvoudige bediening

Voor u interessante inruilmogelijkheden

Olympiade aanbieding

Televisie zwart/wit

61 cm beeld, elektronische tuner voor het vast instellen van zeven programma's

Moderne licht-noten houten kast

Merk: Schaub Lorenz - Prijs f 778,-

Olympia prijs f 578,-

61 cm beeld, moderne uitvoering

Merk Indisit

Olympia prijs f 499,-

Zorg dat u op tijd bent voor de Olympiade nu zaterdag 26 augustus.

Verkrijgbaar: Top Sport boekje Olympische Spelen 1972 f 1,95

GEMS WINKEL
VORDEN (05752-2124)

PIEDRO:

de beste schoen voor voetjes die steun verlangen.

WULLINK:
uw beste adviseur voor deze schoenen.

WULLINK

VOORAAN IN SCHOENENMODE
Dorpsstraat 4 - Vorden

Inschrijving danslessen

Inschrijfgeld f 3,—

Wij hebben ook clubs voor gehuwden en voor oudere jongelui vanaf 18 jaar.

DANSSCHOOL
KRONEMAN-VEELERS
Telefoon 1467

WEGENS VAKANTIE

GESLOTEN
van 26 augustus tot en met 3 september

Bromfietsen en rijwielen
FA J. Th. SLOTBOOM
B 98 - Hengelo (Gld.) - Telefoon 05753-7278

Zeiljack's, Anoraks, Poncho's
Fietscapes, Regenpakken en -broeken

in de modekleuren, water- en winddicht, ijzersterk, gelaste naden

nieuwe modellen en kleuren

Wapen- en Sporthandel
Martens
steeds doeltreffend!
Zutphenseweg - Vorden

DEZE WEEK:
zeer voordelige
schort dusters
alle maten - vele kleuren
maar 7,50

H. LUTH
Nieuwstad 4 - Vorden
Telefoon 05752-1396

Hervormde Kerk
TE VORDEN

Opendeur dienst

ZONDAG 27 AUGUSTUS A.S. OM 19.00 UUR

Voorganger ds. N. Schelhaas uit Lochem.

Thema:
In de kerk valt wat te beleven

Medewerking: Leger des Heils korps uit Almelo o.l.v. kapelmeester de heer J. W. Slont.

Komt allen ***Komt allen***

Aanbieding!!

4-VLAMS GASKOMFOOR
ATAG
met centrale ontsteking en afdekplaat van *f* 205,—

NU f 169,—

en . . . 5 jaar garantie

Loodgietersbedrijf
Wiltink
Het Hoge 26 - Tel. 1656
Landelijk erkend gasfitter

Het Groene Kruis

AFDELING VORDEN

bejaardengymnastiek

Bij voldoende deelname zal op dinsdag 5 september a.s. de bejaardengymnastiek weer beginnen.
Kosten f 0,50 per keer.

Aanmelden bij de heer F. J. SPIJKER Ruurloseweg 17, Vorden.
Het Bestuur van het Groene Kruis.

GEVRAAGD:

een net meisje

VOOR DE WINKEL

Albers Supermarkt

Telefoon 1232 - Vorden

de besten dragen
adidas
het merk met de 3 banden

Wapen- en Sporthandel
Martens
steeds doeltreffend!
Zutphenseweg - Vorden

Voor uw autorijlessen naar
V.A.M.O.R. RIJSCHOOL „DE EENDRACHT" VORDEN
J. H. Hilferink, De Boonk 39
telefoon 1619

Opgave ook bij:
G. J. Buunk instrukteur, tel. 1965
Autobedrijf A. G. Tragter, tel. 1256

WEGENS VAKANTIE

gesloten

van 28 augustus tot en met 7 september

BANKETBAKKERIJ
J. Wiekart

Enkele zeer goede gebruikte
damesbromfietsen
2 jongensfietsen
3 dames- en 2 meisjesfietsen
1 z.g.a.n. Solex

RIJWIELBEDRIJF
TRAGTER

Zutphenseweg 95 - Vorden - Telefoon 05752-1256

TOT ZATERDAGMIDDAG 5 UUR:

Flessendragers
plastic voor 6 flessen
nu voor 2,95

Afwasborstels
deze week 2 voor 99

Poetsdoekenmandje
slechts 2,98

Koerselman
Winkelcentrum Burg. Galléestraat - Telefoon 1364

Volop nieuws in onze

Herfstmode-schoenen

Fijne kleurkombinaties in allerlei hakhoogten en leesten.

WULLINK

VOORAAN IN SCHOENENMODE
Dorpsstraat 4 - Vorden

GASSERVICE EN ONDERHOUDSBEDRIJF

A. ter VRUGT

Talmastraat 15 - Zutphen
Telefoon 05750-3873

Voor defekte
GASKACHELS
GEISERS
GASKOOKTOESTELLEN
ENZ. ENZ.

Het aangewezen adres. Wij helpen u snel en vakkundig.

Ook bestaat de mogelijkheid gebruik te maken van een jaarabonnement voor wat betreft het onderhoud van deze toestellen.

Begin september beginnen de opleidingen voor het

PRAKTIJKDIPLOMA BOEKHOUDEN

Bij voldoende deelname is er een cursus voor beginners en gevorderden.

Opgave bij:
D. Luichies, Het Hoge 52, Vorden, tel. 05752-2004

Tweede blad Contact

Raadsvergadering der gemeente Vorden

Nutsgebouw wordt verbouwd tot openbare bibliotheek annex leeszaal

Jeugdcentrum krijgt 50 mille voor aanbrengen toneelakkomodatie

Er is door de gemeenteraad van Vorden dinsdagavond bijna twee uur gediskusieerd alvorens de beslissing genomen werd tot de stichting van een openbare bibliotheek en leeszaal in het voormalige Nutsgebouw, alsmede over de toneelakkomodatie in het Jeugdcentrum. Het waren 2 afzonderlijke agendapunten die volgens de heer Tjoonk (VVD) zo nauw met elkaar waren verweven dat hij het één niet los wilde zien van het andere. Het VVD-raadslid had in feite gelijk met zijn opmerking want toen de raad op een gegeven ogenblik de beslissing had genomen om geld uit te trekken voor de verbouwing en inrichting van het Nutsgebouw tot openbare bibliotheek en leeszaal, had het dorp Vorden op dat moment geen toneelakkomodatie meer want de voorstellen van B & W omtrent de toneelakkomodatie in het Jeugdcentrum kwamen direkt erna in een apart agendapunt.

De heer Tjoonk betwijfelde voorts of de mensen in Vorden met de door B & W gekozen oplossing gelukkig zijn. Zijns inziens had er van tevoren meer inspraak moeten zijn en hadden B & W met meer cijfermateriaal op tafel moeten komen. De overige raadsleden inkluis de fraktiegenoot van de heer Tjoonk, mr R. A. v. d. Wall Bake, waren het in grote lijnen met de voorzitter eens dat er geroeid moest worden met de beschikbare riemen. De heer Lichtenberg (KVP) merkte op dat wachten op zich niets oplost. „Het kost alleen maar geld en nu Den Haag de subsidiekraan voorlopig heeft dichtgedraaid geven wij onze steun aan dit deugdelijk alternatief", aldus het KVP-fraktielid.

Mevr. v. d. Heide-v. d. Ploeg (PvdA) zegde namens haar fraktie steun toe aan de voorstellen van B & W. „Wel vraag ik me af of een leeszaal in Vorden noodzakelijk is", aldus mevr. v. d. Heide. Ook de heer Mennink (CHU) schaarde zich achter de voorstellen van B & W. Na de woorden van wethouder Bannink (CHU) dat er met het oog op de financiën snel gebouwd dient te worden, besloot de raad medewerking te verlenen aan de oprichting van een openbare bibliotheek en leeszaal en ten behoeve daarvan t.z.t. het eventuele nadelige exploitatiesaldo ten laste van de gemeente te nemen, voor zover deze niet door rijks- en provinciale subsidie worden gedekt.

Voorts werd besloten *f* 500,— beschikbaar te stellen naar wegen zoeken om de eventueel ontbrekende gelden om daarmee op te richten de Stichting Openbare Bibliottheek en Leeszaal Vorden en voorts om *f* 130.000,— uit te trekken voor de verbouwing en inrichting van het voormalige Nutsgebouw tot openbare bibliotheek en leeszaal.

VIJFTIGDUIZEND GULDEN VOOR JEUGDCENTRUM

Het onderwerp toneelakkomodatie Jeugdcentrum had heel wat meer voeten in aarde. B & W en het bestuur van het Jeugdcentrum zijn in hun voorbesprekingen niet tot een overeenstemming kunnen komen. B & W waren van mening de aan de noordkant van de grote zaal gelegen kleinere zaal te benutten als toneel door het wegbreken van een muur. Kosten ca vijftigduizend gulden.

Het bestuur van het Jeugdcentrum daarentegen zag liever dat aan de zuidkant van de grote zaal een toneelakkomodatie bij aangebouwd zou worden. Kosten ca negentigduizend gulden. Het plan van B & W werd aan de raad voorgelegd.

De heer Tjoonk (VVD) had nogal wat bedenkingen tegen het, zoals hij het noemde, „weggooien" van 50 mille. „Kan het bestuur van het Jeugdcentrum met betrekking tot het aanbrengen van een toneelakkomodatie haar taak wel aan? Voldoet de akkomodatie aan de wensen van de bevolking? Zijn de toneelverenigingen er gelukkig mee? Kortom zijn er geen andere mogelijkheden", zo vroeg de heer Tjoonk zich af.

Wethouder Gerritsen (Binding-Rechts) was van mening dat men het bestuur van het Jeugdcentrum een kans moet geven. „Doen we niets dan is er helemaal geen toneelakkomodatie", aldus vulde burgemeester Van Arkel aan.

Mr R. A. v. d. Wall Bake (V[illegible]) had liever dat met het oog op andere urgenties in de gemeente dit agendapunt opgeschort zou worden, opdat meer inzicht in de kosten zou worden verkregen, mede doordat het Jeugdcentrum zelf niet zo gelukkig is met deze vijftigduizend gulden.

Wethouder Gerritsen (Binding-[illegible]chts): „Laten we de 50 mille wel geven maar laat het Jeugdcentrum ook zelf naar wegen zoeken om de eventuele ontbrekende gelden op tafel te krijgen."

Wethouder Bannink (CHU) verzocht de raadsleden met klem het voorstel van B & W te aanvaarden. „Bovendien wordt de gemeente in het bestuur van het Jeugdcentrum vertegenwoordigd door het raadslid de heer Bosch. Het is hem wel toevertrouwd alles goed uit te pluizen. Laten we in vredesnaam eens iets goeds gaan doen, anders komt Vorden helemaal in het slob te zitten", aldus wethouder Bannink.

De heer Regelink (AR) had ook zijn bedenkingen tegen het voorstel van B & W. „Mijns inziens wordt het bestuur van het Jeugdcentrum met dit voorstel in een dwangpositie geplaatst. Ik stel voor om opnieuw besprekingen met het bestuur van het Jeugdcentrum te openen of anders negentigduizend gulden beschikbaar te stellen.

TWEE AFGEVAARDIGDEN GEMEENTE

De heer Gotink (Binding-Rechts) was ervan overtuigd dat het bestuur van het Jeugdcentrum een financieel goed beleid voert, „hoewel ze natuurlijk ook zelf wel aktiviteiten kan ontplooien. Nu het Nutsgebouw van het Nutsdepartement is gekocht kan het Nutsbestuur misschien wel 30 mille aan het Jeugdcentrum geven", zo stelde de heer Gotink voor.

De heer Bosch (PvdA), uitgaande van de huidige toestand op het gebied van zaalruimtes in Vorden, zag geen andere oplossing dan de door B & W voorgestelde. „Wij stelen ons positief op maar wel moet aan twee voorwaarden worden voldaan. Ten eerste indien mocht blijken dat de 50 mille niet voldoende is om een redelijke toneelakkomodatie tot stand te brengen of dat het Jeugdcentrum ongeschikt is voor voorzieningen van dien aard dan moet de zaak door B & W opnieuw worden bekeken. Bovendien dient het gemeentebestuur in het bestuur van het Jeugdcentrum met twee man vertegenwoordigd zijn. De vertegenwoordigers van het gemeentebestuur moeten de opdracht van B & W en de raad hebben dat zij in samenwerking met het bestuur van het Jeugdcentrum moeten streven naar het doel om van het Jeugdcentrum een volwaardig dorpscentrum te maken", aldus de heer Bosch.

De heer Mennink (CHU) dacht dat de genoemde bedragen van resp. 50 en 90 mille sterk waren overtrokken. Niettemin schaarde hij zich achter het voorstel van B & W met de restriktie dat wanneer mocht blijken dat 50 duizend gulden toch te weinig is, er later in de raad op teruggekomen wordt.

Uiteindelijk nam de raad het principebesluit om voorlopig niet verder te gaan dan het beschikbaar stellen van vijftigduizend gulden en schaarde men zich volkomen achter de twee door de heren Bosch gelanceerde voorstellen.

Aangezien de heer Tjoonk (VVD) het meeste kritiek had op de voorstellen van B & W stelde voorzitter Van Arkel voor de heer Tj[illegible]k als tweede vertegenwoordiger van de gemeente (samen dus met de heer Bosch) in het bestuur van het Jeugdcentrum zitting te laten nemen. Het getuigde nu niet bepaald van sportiviteit dat de heer Tjoonk dit voorstel afwimpelde. Wel toonde mr v. d. Wall Bake [illegible]h bereid om zitting te nemen. Hiermee was een ein[illegible]gekomen aan een langdurige diskussie die waarschijnlijk in de toekomst nog wel weer eens zal oplaaien.

werd ditmaal uitgebreid met een stuk bouwland dat bereidwillig door de heer Regelink beschikbaar werd gesteld.

In de A-klasse zegevierde J. Woessink uit Harfsen; 2. J. Klein Brink Vorden; 3. J. Broekhof Vorden; 4. J. Harkink Vorden; 5. G. Hertgers Vorden; 6. H. Tragter Vorden; 7. A. Makkink Harfsen. Totaal aantal punten De Graafschaprijders 101, Hamac 42.

In de B-klasse werd G. Wentink uit Vorden winnaar; 2. W. Veenstra Vorden; 3. H. Korenblik Harfsen; 4. H. Groot Tjooitink Vorden; 5. H. Nijenhuis Vorden; 6. A. Hekkers Harfsen; 7. A. Bussink Vorden; 8. G. Hoftijzer Vorden; 9. H. Boesveld Vorden; 10. H. Groot Nulend Vorden. Clubpunten De Graafschaprijders 149 tegen Hamac 96. De vierde en laatste wedstrijd zal worden gehouden op zondag 22 oktober in Harfsen.

Tijdens de in Anloo verreden laatste kampioenscross senioren zijspan behaalde het lid van De Graafschaprijders A. Ridderhof met bakkenist J. Koning een dergelijk aantal punten dat hij een goede kans maakt in het bezit te komen van een H-nummer. Op 22 en 23 september gaan de leden van De Graafschaprijders met hun dames een paar gezellige dagen kamperen in de omgeving van Assen.

Damrubriek

Eén van Frank Drost's mooiste kombinaties is een slagzet tegen Jan van Leyen in een wedstrijd SDC Sneek—DT Twijzelerheide. De stand in cijfers:

J. van Leyen zwart: 3, 4, 6, 8, 10, 11, 12, 13, 14, 16, 18, 19, 21, 23, 24 en 26.

F. Drost wit: 22, 27, 28, 32, 33, 34, 35, 36, 37, 38, 42, 43, 44, 45, 48 en 50.

Frank Drost won door 1) 37—31., 26x37 2) 32x41, 23x32, indien 2) — —, 21x32 3) 28x37, 18x27 4) 33—29 en wit wint 2 schijven, 3) 43—39, 32x43 4) 42—37, 21x32 5) 37x28, 18x27 6) 36—31, 27x47 7) 44—40, 47x29 8) 34x23, 43x34 9) 40x7, 11x2 10) 23x5- met winst.

Het probleem van vorige week was:

Wit één schijf op 45 en dam op 4. Zwart 2 schijven op 25 en 39. De oplossing:

Wit: 4—27, a.45—40, 27—18 met winst; b.27—21, 21—16. Zwart: a.39—44, 44x35, b.25—30, 30—35, 39—44. Wit: 16—11, op 44—49, 11—44 en op 44—50, 11—6, 45x34, 6—1, 35—40, 50—45. Zwart: 44—49 of 44—50.

Een goede oplossing alleen ontvangen van H. Grotenhuis ten Harkel.

En nu ons probleem op diagram:

zwart

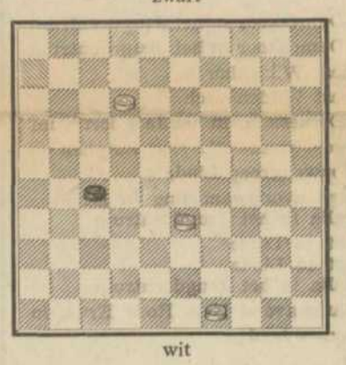

wit

Wit: 3 schijven op 12, 33 en 49. Zwart 1 schijf op 27.

„Damvrienden"

„DAMCLUB VORDEN"

start vrijdag 25 augustus a.s. weer met het nieuwe seizoen.

NIEUWE LEDEN ZIJN VANAF 19.30 UUR VAN HARTE WELKOM IN HET JEUGDCENTRUM

Sportnieuws

Voetbal

VORDEN WINT LICHTWEDSTRIJD VAN SHE

Het eerste elftal van de voetbalvereniging Vorden speelde als voorbereiding op de nieuwe kompetitie een lichtwedstrijd tegen het dit seizoen gepromoveerde SHE 1 uit Hall. Tot aan de rust was het een gelijkopgaande wedstrijd, waarbij de thuisclub wel iets meer in de aanval was, maar waarbij de tegenstoten van Vorden een gevaarlijker karakter droegen. Na plm. 15 minuten spelen loste Besselink een hard schot dat de SHE-doelman niet klemvast kon krijgen. Voor Hengeveld was het toen een koud kunstje de bal in het doel te deponeren 0—1. Even later werd de stand 1—1 toen de rechtshalf van SHE de te ver voor zijn doel staande Bouwmeester verschalkte. De Vordense doelman die overigens een betrouwbare indruk maakte, herstelde zich even later voortreffelijk. In de tweede helft begon de konditie een rol te spelen. Vorden werd veel sterker en schiep zich goede kansen. Na 20 minuten omspeelde Besselink de SHE-stopper en tikte de bal langs de uitgelopen keeper in het doel 1—2. De bezoekers bleven doorgaan en het was opnieuw Besselink die uit een voorzet van Hengeveld de stand op 1—3 bracht.

RESULTATEN VRIENDSCHAPPELIJKE VOETBALWEDSTRIJDEN

Het eerste elftal van Vorden speelde zaterdagavond een oefenwedstrijd tegen Sp. Brummen 2. Bij de rust had Brummen een 1—0 voorsprong. In de tweede helft bracht Steintjes de balans in evenwicht waarna Hengeveld de geelzwarten een 1—2 voorsprong bezorgde. De eindstand werd 2—2.

Vorden 2 won verdiend met 2—0 van Sp. Brummen 3; Vorden 3 verloor met 6—2 van Steenderen 2 en Vorden 4 met 8—2 van Steenderen 3.

Vorden 1 afdeling zaterdag speelde tegen Zelos 2 dat normaal een klasse hoger speelt. Bij de rust had Zelos reeds een 5—2 voorsprong Wentink en Wenneker scoorden tegen. Na de rust gaf Vorden beter partij en werd de schade beperkt tot 6—3. Vorden 2 verloor met 9—1 van Zelos 3 en Vorden 3 verloor met 8—2 van Zelos 4.

VORDENSE VOETBALLERS VOLDAAN UIT DUITSLAND TERUG

Het veteranenelftal van Vorden, in de kompetitie spelend als Vorden 4, is moe maar zeer voldaan teruggekeerd van een voetbaluitstapje naar Dortmund. Dit op uitnodiging van de „Alte Herren Mannschaft" van de voetbalvereniging Sus Nette, die vorig jaar een bezoek aan Vorden had gebracht.

Zaterdagmiddag werd al direkt na aankomst de voetbalwedstrijd tussen beide teams gespeeld. Voor de rust een gelijkopgaande strijd die met de stand 2—2 werd afgesloten. In de tweede helft drukte de scheidsrechter die uitermate zwak floot, echter zonder partijdig te zijn, zijn stempel op deze strijd. Beide teams kregen kansen te over, het gelukte Sus Nette uiteindelijk met 4—2 te winnen.

De Vordenaren kregen uit handen van voorzitter Walter Schewe een prachtig vaantje aangeboden. Namens de gasten bedankte de heer Velhorst de Duitse gastheren voor de prettige ontvangst. Hij wees er op dat Vorden bekendheid geniet door zijn 8 kastelen en hij nodigde Sus Nette uit het volgend jaar deze tocht te fietsen. Om de gastheren al een beetje met het idee vertrouwd te maken bood hij een schilderij aan met de 8 Vordense kastelen.

Zaterdagavond volgde er een gezellige feestavond. Alles werd zondagmorgen nog eens dunnetjees overgedaan, waarna men in opperbeste stemming weer huiswaarts trok. Op de terugweg werd gedineerd bij Rothman in Varsseveld waar ook die spelers waren samengekomen die door omstandigheden de reis niet hadden kunnen meemaken.

Waterpolo

Het jongensteam van de Vordense poloclub heeft in Deventer deelgenomen aan een tournooi. Vorden was ingedeeld bij AZC (Arnhem), Vrije Slag (Bennekom) en Poseidon (Scherpenzeel). Men bereikte de volgende resultaten: Vorden AZC 2—5; Vrije Slag—Vorden 3—6; Vorden Poseidon 8—0. Door deze resultaten kwam Vorden in de finalepoule waar uiteindelijk dankzij een 7—1 overwinning op Esca Arnhem de derde plaats werd behaald.

De meisjes van Vorden kwamen in hun poule niet verder dan de derde plaats door met 6—2 van Stadskanaal te verliezen en gelijk te spelen tegen De Mors.

Ruitersport

L.R. DE GRAAFSCHAP

Op een terrein nabij de Kieftskamp organiseerde de Landelijke Rijvereniging De Graafschap onderlinge wedstrijden waaraan door een flink aantal leden werd deelgenomen.

Bij de paarden A-klasse werd G. Ernst eerste bij het onderdeel dressuur; 2. J. Maalderink; 3. R. Ernst.

Idem B-klasse: 1. H. Wagenvoort; 2. D. Wagenvoort; 3. E. Tiessink.

Idem C-klasse: 1. R. Gotink; 2. H. Harmsen; 3. W. Steenblik.

Algemeen klassement A-klasse: 1. G. Ernst; 2. R. Ernst; 3. J. Maalderink.

Idem B-klasse: 1. H. Wagenvoort; 2. G. Wunderink; 3. D. Wagenvoort.

Idem C-klasse: 1. B. Wagenvoort; 2. H. Harmsen; 3. H. Wagenvoort.

in aktie, waarbij de leden elkaar bekampten op het De ponyclub van De Graafschaprijders kwam eveneens onderdeel dressuur. De uitslag was hier: 1. Marian Maalderink; 2. B. Korenblik; 3. W. Eskes; 4. Henny Steenman; 5. Jan Maalderink; 6. H. Eskes; 7. B. Lichtenberg. In het totaal klassement zegevierde B. Korenblik; 2. W. Eskes; 3. M. Maalderink.

Motorsport

GRAAFSCHAPRIJDERS

Op het circuit Delden werd de derde clubwedstrijd gehouden tussen de motorcrossteams van De Graafschaprijders uit Vorden en Hamac uit Harfsen. Het circuit

Internationale wegraces Hengelo

TWEE WERELDKAMPIOENEN AAN DE START OP INTERNATIONALE WEGRACES TE HENGELO G.

Wanneer a.s. zondag duizenden bezoekers naar Hengelo zullen komen voor de internationale wegraces, die die dag op het circuit Varssel-ring verreden zullen worden zullen de meesten er geen weet van hebben wat er zich voordat de startvlag voor de eerste wedstrijd valt, al gedurende anderhalve dag rond deze Varssel-ring en met name in het rennerskwartier, heeft afgespeeld. Dit rennerskwartier, dat al vanaf vrijdag geopend is, kenmerkt zich door een koortsachtige bedrijvigheid van renners, mechanika, helpers en vooral vrouwen en kinderen van de coureurs. De zaterdag voor de races hebben de deelnemers gelegenheid tot trainen, circuitverkenning en uittesten der motoren. Veelal blijkt dan in de training dat een machine van een tegenstander dan wat sneller is en prompt moet er dan weer gesleuteld worden. Maar al te vaak moet dan een hele machine uit elkaar gehaald worden en het is begrijpelijk dat dan de zenuwen wel een woordje meespreken.

Onder deze binnen- en buitenlandse renners bevinden zich dan ook niet minder dan twee wereldkampioenen, nl. onze landgenoot Jan de Vries in de 50 cc klasse en de vliegende Fin Jarno Saarinen in de 250 cc. In de 50 cc klasse zal Jan de Vries in Hengelo zijn supersnelle Kreidler willen uttesten voor de beslissende race om het wereldkampioenschap. Hij zal in Hengelo echter geduchte tegenstand ontmoeten van vele binnen- en buitenlndse coureurs. In de 125 cc zijn verschillende kanshebbers voor de titel o.a. Charles Mortimer en Dave Simmonds (Engeland), Börje Janson en Kent Anderson (Zweden). De Nederlanders Jos Schurgers en o.a. Theo Louwes zullen proberen aan het wiel van deze superracers te blijven, wat niet gemakkelijk zal gaan. De 250 cc met o.a. Jarno Saarinen, Charles Mortimer, Kent Anderson, Börje Janson, Dieter Braun, Oronzo Memola, tegen de Nederlanders Wil Hartog, Marcel Ankoné, Adri v. d. Broeke en vele anderen waarborgt een ongekend spannende strijd en zij zullen elkaar geen duimbreed toegeven op het 4848 meter lange circuit. De 350 cc is ook al bezet met de meest prominente renners die er in deze klasse zijn. Ook hier o.m. Jarno Saarinen, Ron Chandler, Jack Findlay, Kim Newcombein, de Nederlanders Henk Klaassen, Adri v. d. Broeke Piet v. d. Wal en Marcel Ankoné felle tegenstanders ontmoeten. De 500 cc klasse met 18 Nederlandse en 17 buitenlndse renners waarbij o.m. Dave Simmonds, Jack Findlay, Kim Newcombe, Ernst Hiller, Keith Turner, Charles Mortimer en de Nederlanders Rob Bron, Wil Hartog, Piet v. d. Wal en anderen kan als sluitstuk van de races tevens als klapstuk van de dag worden

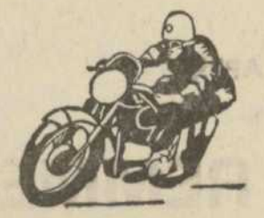

Intern.
WEGRACES
Hengelo (G)

ZONDAG 27 AUGUSTUS A.S.

AANVANG 13.00 UUR

ZATERDAG SELEKTIETRAINING

Heden is tot onze diepe droefheid van ons heengegaan mijn lieve man, onze zorgzame vader en grootvader

GARRIT JAN HAVERKAMP

in de ouderdom van bijna 92 jaar.

A. Haverkamp-Garritsen
G. J. Haverkamp
G. J. Haverkamp-Halfwerk
Jan
Gerrit en Henriëtte

Almelo, 21 augustus 1972
R. J. Schimmelpenninckstraat 27

De roouwdienst zal worden gehouden zaterdag 26 augustus a.s. des middags om 12.00 uur in café Eskes, Dorpsstraat 42 te Vorden, waarna de teraardebestelling zal plaats hebben op de Algemene Begraafplaats aldaar om 13.00 uur.

Belangstellenden worden verzocht om 11.50 uur in café Eskes aanwezig te zijn.

Geheel onverwacht is heden te Zwolle van ons heengegaan mijn beste schoonzoon en onze zwager

JOHAN PIETER DE MIK
echtgenoot van D. Boerstoel

op de leeftijd van 57 jaar.

Namens de familie,
Mevr. Boerstoel-van Doorn

Vorden, 22 augustus 1972

Agenda

Iedere vrijdagmorgen weekmarkt
Jeugdsoos open iedere vrijdag-, zaterdag-zondagmiddag en avond

Vrijdagavonds dammen (Jeugdcentrum)

Elke zaterdagmorgen trimmen bij picknickplaats Wildenborchseweg

Kinderkantorij elke zaterdagmorgen in het katechisatielokaal Kerkstraat 15

24 aug. Vordens Dameskoor in het Jeugdcentrum
31 aug. Vordens Dameskoor in het Jeugdcentrum
1 sept. Oranjefeest Wildenborch
2 sept. Oranjefeest Wildenborch
7 sept. Vordens Dameskoor in het Jeugdcentrum
10 sept. Onderlinge viswedstrijd ring Zutphen
14 sept. Herv. vrouwengroep Linde
16 sept. Oriëterings avondwandeling in Linde
22 sept. Nutsfloralia in het Jeugdcentrum
22 sept. Volksfeest te Linde
23 sept. Volksfeest te Linde
23 sept. Nutsfloralia in het Jeugdcentrum
25 sept. Bloedafname-avond Ned. Rode Kruis in de landbouwschool

De besturen van de diverse verenigingen worden verzocht hun data van bijeenkomsten en festiviteiten in Vorden aan ons door te geven, dan worden deze gratis bij deze rubriek geplaatst.

Zondagmiddag 14.30 uur op het Gem. Sportpark:

Vorden 1 - Loenermarkt 1
nederlaagwedstrijd

Vorden 2 - Loenermarkt 2
vriendschappelijk

FLACON SPAR AFWAS van 85 voor 69

BLIKJE SPAR COLA OF UP ..... van 59 voor 49
POTJE POEDERKOFFIE 98
KUIPJE SPAR HALVARINE 45
POT SPAR AARDBEIENJAM 108
ZAK SPAR CHIPS ..... van 98 voor 79
FLES ROOSVICEE ..... van 335 voor 298

FLES FRAMBOZEN/BESSEN WIJN van 395 voor 298

150 GRAM PALINGWORST 89
2 FLESSEN SPAR UP ..... van 156 voor 138
10 OUTSPAN SINAASAPPELS 198

24 - 25 - 26:
KILO JAMES GRIEVE APPELS 98

DE SPAR
KOPEN BIJ DE SPAR IS SPAREN BIJ DE KOOP

REMMERS
SUPERMARKT
Zutphenseweg 41 - Telefoon 1281

Najaarsvergadering voetbalvereniging Vorden

Op maandagavond 4 september, aanvang 20.00 uur in de kantine.

AGENDA:
1. Opening.
2. Ingekomen stukken, mededelingen etc.
3. Notulen.
4. Jaarverslag sekretaris.
5. Jaarverslag penningmeester.
6. Verslag en benoeming kaskommissie.
7. Aftreden huidig bestuur (bestuur had zoals bekend zitting voor één jaar).
   Herkiesbaar: H. Emsbroek, H. Hartelman, J. Pardijs, J. Rietman, J. Stoltenborg, W. Sloetjes, A. Velhorst.
   Niet herkiesbaar: J. Koster, J. Rouwenhorst.
   Voor de opengevallen vakatures worden door het bestuur de volgende personen kandidaat gesteld t.w. L. de Boer en J. Jansen.
   (Na verkiezing bestuur worden de funkties onderling verdeeld.)
8. Verkiezing voorzitter.
9. Sluiting.

Bestuur voetbalvereniging Vorden.

Met ingang van september
maandags de gehele dag

gesloten

Café-Restaurant

„'t Wapen van 't Medler"

Ruurloseweg 114 - Vorden

Dammen

ONDERLINGE DAMWEDSTRIJDEN

De uitslagen van de eerste clubavond van de Vordense damvereniging DCV waren: H. Brinkerink—H. Klein Brinke 0—2; C. Oltvoort—H. Beeftink 0—2; P. Wiekart—G. Gosselink 0—2; J. Bosboom—R. Lammers 2—0; G. Wolsink—A. Abbink 0—2; [illegible] Stokkink—H. Abbink 0—2; P. Steenbreker—R. Bargeman 1—1; G. Bosch—A. Bargeman 2—0; A. Abbink—B. Klein Brinke 2—0; P. Wiekart—M. Hesselink 1—1; J. Reuver—P. Steenbreker; A. Teerink—G. Bosch 2—0.

Touwtrekken

De bondstouwtrekkompetitie belooft dit seizoen een bijzonder spannend slot te krijgen. Op het zondagmiddag door de TTV Ketels te Zieuwent georganiseerde achtste tournooi voor de ploegen uit de catch, 720 A-B, 560 en jeugdklasse is de spanning in de 720 kg A-klasse nog steeds niet geweken. Doordat Bekveld opnieuw 2 punten won van het Borculose Heure is nog steeds niet uitgemaakt wie ons land mag vertegenwoordigen op de Europese Kampioenschappen. Heure staat nog één punt voor zodat op het negende en laatste tournooi op zondag 3 september in Buurse de grote klap zal vallen.

In de catch-klasse werd Noordijk winnaar en bleef EHTC uit Eerbeek als tweede de grote kandidaat voor de titel. In de 720 B-klasse eindigden zowel Eibergen als Beltrum gelijk, maar wist Vorden de bovenste plaats in het algemeen klassement te veroveren op Jonge Kracht dat ditmaal vierde werd. Bij de 560-ers is de titel terecht gekomen bij Vorden dat andermaal het dagklassement won terwijl Bekveld zich op de tweede plaats nestelde. Bij de jeugd werd Zieuwent weer winnaar.

U doet ons een groot plezier uw advertentie s.v.p. zo vroeg mogelijk te bezorgen

---

KORT ALLERLEI

uit de omgeving

"Thuis Best" timmert aan de weg

De nog jonge - maar zeer aktieve - woningbouwvereniging THUIS BEST van Hengelo-Vorden die sinds enkele jaren de taak op zich heeft genomen het onderhoud van het woningbestand in de gemeenten Vorden en Hengelo Gld. uit te voeren en als hoofddoel heeft gesteld de bouw van nieuwe woningen, heeft opnieuw blijk gegeven van konkrete initiatieven in de bouwsektor.

Zij heeft het gepresteerd op zeer korte termijn vergunning te verkrijgen voor de bouw van nogmaals 25 eensgezinswoningen in het zgn. Plan Regelinklaan te Hengelo Gld. Het laatste beschikbare stukje grond in dit plan zal zeer binnenkort weer denderen van boouwaktiviteiten door het plaatselijk aannemersbedrijf van E. G. Halfman. Onder architektuur van het bureau Bokhorst & Geels uit Arnhem zullen hier weer 25 woningwetwoningen gerealiseerd worden.

Op initiatief van het bestuur van THUIS BEST is in dit plan een woning ontwikkeld die typisch geschikt is voor het „kleinere gezin". Een behoefte waar naar hee oordeel van het bestuur - vooral in de toekomst - grote vraag naar zal zijn. Statistieken wijzen uit dat de gezinssamenstelling in de toekomst kleiner zal zijn. Vandaar dat gezocht is naar een type woning dat beantwoord aan dit nieuwe beeld.

Het bestuur van THUIS BEST is van mening dat zij dit beeld gevonden heeft in het ontwerp van het architektenbureau Bokhorst & Geels, dat een zeer aanvaardbare woning ontwierp in dit plan. De nieuwe woningen zijn opgebouwd op een zgn. Z-kamer. Een ruime - maar toch enigszins gescheiden - leefruimte, die vele mogelijkheden biedt van individuele indelng.

De open keuken en zgn. vrije opgang naar de eerste verdieping geven een beeld van een „rijke" woning. Met 3 slaapkamers op de eerste veerdieping en een douchecel met darnaast een vaste trap naar de 2e verdieping geeft dit plan een ruime akkomodattie.

Het bestuur, dat zeer sterk geporteerd is voor het doorstromingsplan, om daarmee de goede sociale woningverdeling te bevorderen, heeft gemeend dat juist in dit plan een dergelijke doorstroming gerealiseerd kan worden. Dit doorstromingsplan, dat door het bestuur als één van haar belangrijkste opgaven wordt gezien, kan in dit nieuwe plan gerealiseerd worden omdat de huurprijzen - in verhouding tot andere gemeenten - laag te noemen zijn. De woningen zijn voorzien van centrale verwarming en hebben een van de woning gescheiden bergruimte.

De huurprijs, voorlopig gekalkuleerd op *f* 210,— per maand, moet aantrekkelijk zijn om te bevorderen dat huurders met hogere inkomens plaats willen maken voor de minder bedeelden die slechts een lagere huur kunnen opbrengen.

Het bestuur van de woningbouwvereniging THUIS BEST zal zodra deze woningen in een verder gevorderd stadium zijn, nog van zich laten hooren om de doorstroming op vrijwillige basis te animeren.

Officiële ingebruikname sportcomplex

In een - ook geheel vernieuwd en gemoderniseerd - clubhuis van zaal Winkelman te Keyenburg werd zondagmiddag de feestelijke receptie gehouden vanwege de officiële ingebruikname van hete sportkomplex aan de Pastoor Thuisstrtaat door de Sportvereniging Keyenburgse Boys. Dat het een feesteelijk gebeuren was, bleek wel aan de wijze waarbij de bewoners van de Pastoor Thuisstraat uiting gaven aan dit gebeuren door het massaal uitsteken van de vlaggen.

In zijn eerste toespraak als pas benoemde voorzitter van Keyenburgse Boys - heette de heer J. van Aken allen welkom en sprak zijn vreugde uit over de geweldige opkomst bij deze receptie. Hij dankte allereerst het gemeentebestuur van Hengelo Gld. Het is werkelijk iets groots, wat voor medewerking de vereniging heeft ondervonden van het gemeentebestuur, die alles gegeven en gedaan heeft wat mogelijk was, aldus de heer Van Aken. Voor de vereniging was het iets geweldigs, het is een pracht komplex wat wij nu tot onze beschikking hebben en wij zijn uiterst dankbaar en tevreden, maar zo voegde de praeses van de Boys er aan toe, enkele wensen hebben wij nog en dat is een kantine, want daar is grote behoefte aan. Wij kunnen nu de bezoekers niet behoorlijk ontvangen.

Verder noemde de heer Van Aken het enorme vele werk wat voorbereid is door de vroegere voorzitter J. te Stroet, die hij gaarne vanaf die plaats dank zegde.
Burgemeester L. P. Quarles van Ufford dankte daarna Keyenburgse Boys voor de uitnodiging. Hengelo's eerste burger noemde het een feestelijk gebeuren voor de vereniging maar ook voor het gemeentebestuur is dit een feestelijke dg omdat het komplex nu klaar is. De laatste fase is geschied en afgelopen, wij kijken nu weer naar de toekomst, ofschoon het niet gemakkelijk is aan alle wensen tegemoet te komen. Doch soms lukt het wel - altoch klaar gekomen. Wij moeten de toekomst (en dat is dus de burgemeester - want „zo-het-een-en-ander" is de jeugd) voor ogen houden maar het grote pluspunt noemde de burgemeester dat het tekenend voor deze tijd is dat men elkaar gevonden heeft.

Vervolgens sprak ook de heer J. M. Essing uit Zevenaar als bondsbestuurder van de KNVB. Pastoor G. C. Dijkers namens de Keyenburgse gemeenschap, die de dankwoorden van voorzitter Van Aken onderstreepte met betrekking tot de samenwerking met het gemeentebestuur. De heer W. Geurtzen, voorzitter van PAX, bood alvast de kosten aan om een begin te maken van de bouw voor de kantine. Het bestuur van de Hengelose- en Keyenburgse Winkeliersvereniging bood bij monde van voorzitter J. Langeler een nieuwe speelbal aan terwijl J. Seesing felicitaties overbracht mede namens het Oranjekomité.

Door tijdnood brak men op om, voorafgegaan door de muziekvereniging St. Jan zich te begeven naar het sportterrein welke officieel in gebruik werd genomen nadat de burgemeester de aftrap verrichtte voor de wedstrijd Keyenburgse Boys—PAX.

Onder leiding van scheidsrechterJansen uit Etten speelde daarna de teams een vriendschappelijke openingswedstrijd. De eerste aanval van de Boys was bijna een treffer maar PAX herstelde zich en Veenhuis stelde keeper Hermans op de proef. Na 20 minuten een felle doorbraak van Veenhuis die driemaal achtereen inschoot alvorens Hermans te passeren. Ruim 10 minuten later liet Veenhuis 0—2 aantekenen doordat Van Aken een gat open liet en Veenhuis vrij liet staan kon deze een mooi aangegeven bal van Kuipers onhoudbaar inschieten.
In de pauze was er een optreden van muziek en vendeliers van St. Jan.
De tweede helft was niet de beste, de Boys raakten overspeeld doch PAX kon geen schutter in haar formatie vinden die keeper Hermans kon passeren. Weliswaar drong PAX soms ver op doch Hermans c.s. bleven over de voorhoede van PAX de baas. De jonge PAX-keeper Boonstra kreeg in de tweede helft slechts één bal op zijn doel gespeeld. Eindstand 0—2.

Er waren zeer veel bezoekers zowel van Keyenburg als van Hengelo die dit treffen meemaakten.

Uitwisseling 's Gravenpolder

Zaterdagmiddag vond een bezoek plaats van een groep van plm. 50 personen uit 's-Gravenpolder (Zeeland) de vroegere standplaats van burgemeester Quarles van Ufford. In oktober 1970 had de burgemeester van zijn vroegere gemeente een uitnodiging ontvangen en aangenomen om toen aanwezig te zijn bij de opening van een sportkomplex in die gemeente daarbij een uitnodiging aan toegevoegd om een tgenbezoek te brengen in Hengelo Gld.

Zaterdag jl. vond dat tegenbezoek plaats, met een bus arriveerden de mensen uit Zeeland die in hotel Leemreis werden begroet door burgemeester Quarles van Ufford, welke hun een kopje koffie aanbood. Uiteraard kwam men voor het sportkomplex waarbij de Hengelose burgemeester voor de rondgeleiding en bezichtiging zorgde. 's Middags vond een voetbalwedstrijd plaats tussen de Zeeuwse club Apollo '69 en een team van PAX welke match ontsierd werd door een hevige regenbui die iedereen doornat maakte maar in de kantine kwam men na afloop (PAX-kombinatie won met 3—1) weer op verhaal en daar werden ook nog enkele woorden gesproken.

Tenslotte werd door de burgemeester in hotel Concordia een laatste dronk aangeboden waarna de bezoekers hun verre reis naar Zeeland aanvaardden.

Vruchtbare uren zwembad-aktie

Nadat vrijdagavond een zeer enthousiast aktiekomité UW GEEF-GOLF, ONZE VLOEDGOLF voor de uitbreiding zwembad Hengelo Gld. reeds kon mededelen dat de aktie in alle opzichten zeer goed verliep.

Ook burgemeester Jhr. L. P. Quarles van Ufford vond dat de aktie buiten verwachting en zeer enthousiast was verlopen. Hij heeft zelf daadwerkelijk de vele bezoekers in de drie zalen van zijn ervaringen op die avond weergegeven, door ook gebruik te maken van de radioverbinding die tussen de drie zalen bestond.

Met nog de verwachting dat er nog meerdere bedragen gestort zullen worden ten behoeve van de aktie, was vrijdagavond laat de stand — *f* 32.124,— — dus ruim twee-en-dertig duizend gulden, dat in de gemeente Hengelo Gld. voor dit doel op tafel werd gebracht.

Vooral ook de laatste (en dus kleinste uurtjees) bleken zeer vruchtbaar te zijn. In hotel Leemreis waar later het hoofdkwartier was gevestigd, kwamen zeer velen bijeen die door allerlei akties toch nog flinke bedragen bijeen bracht.

Nog voordeliger adverteren!

Door aanschaf van een

stypegietapparaat

kunnen wij zelf uw matrijzen afgieten.

Voorheen moesten wij dit uitbesteden en dat bracht altijd extra kosten met zich mee.

NU WORDEN GEEN EXTRA KOSTEN IN REKENING GEBRACHT.

U wordt wel verzocht de matrijzen te bezorgen vóór maandags 18.00 uur vóór iedere verschijningsdatum.

Drukkerij WEEVERS b.v.
Nieuwstad 12 - Vorden - Telefoon 05752-1404

Gezocht door meisje 20 jaar: **Zit-slaapkamer** in de kom van Vorden. Brieven onder no. 21.1, bureau Contact.