CONTACT

Donderdag 26 oktober 1972
34e jaargang no. 30
Uitgave: drukkerij Weevers B.V., Nieuwstad 12, Vorden, telefoon 05752-1404, giro 1 20 58 67
Verschijnt eenmaal per week
Abonnement f 15,- per jaar
Korrespondenten:
Velhorst, Het Wiemelink 35, Vorden, tel. 1688
Wolbert, Ruurloseweg 66, Vorden, tel. 6681

NIEUWS- EN ADVERTENTIEBLAD VOOR VORDEN, WICHMOND EN OMGEVING

Frankering bij abonnement
Port payé
Vorden

Ons mannen-hoekje

Men vraagt ons wel eens, wat het verschil is tussen een broek en een pantalon. Het antwoord luidt: een broek is een pantalon op z'n hollands en een pantalon is een broek op z'n trans.

Voor de rest is er geen verschil. Zo, dat weet u dan weer. Veel belangrijker om te weten is, dat wij een geweldige kollektie broeken hebben, waarmee wij aan alle mogelijke wensen kunnen voldoen. Broeken voor alle leeftijden en in alle maten. Met een overdadige keuze in modellen, stofkwaliteiten, kleuren en dessins.

De broek die wij niet hebben, is ook niet waard om aan te trekken.

SCHOOLDERMAN
V/H A.G. MELLINK
RAADHUISSTR., VORDEN

SOLA Elite
ZILVERWIT EDELSTAAL
WMF
KOERSELMAN CASSETTES

Bazar

Wederom wordt door de dames van de leden van de muziekvereniging Concordia een bazar georganiseerd waarvan de opbrengst ten goede zal komen aan bovengenoemde vereniging. Er zijn weer tal van mooie eigengemaakte en kunstnijverheidsartikelen te koop. Bij de vele attrakties w.o. het rad van avontuur, sjoelen, flessengooien enz. zijn mooie prijzen te winnen. Een bezoek aan deze bazar, welke 3 en 4 november a.s. in „'t Wapen van Vorden" zal worden gehouden, zal u niet tegenvallen; met de komende feestdagen in het vooruitzicht zult u zeker op gezellige wijze mooie inkopen kunnen doen. Zie de advertentie in het volgende nummer.

AL UW TEXTIEL
20 TOT 40 % GOEDKOPER!
Goederenhandel
DERKSEN
Hummeloseweg 30 - Hoek Rondweg
Hengelo G. - Telefoon 05753-1884

NOU JA,

dacht ik, tapijt is overal te krijgen; als het maar goedkoop is. Denkt U er ook zo over? Dan wordt het tijd om van gedachten te veranderen. Als U tenminste niet tot de pijnlijke ontdekking wilt komen dat tapijt niet altijd TAPIJT is.

Mevrouw, als U er soms over denkt om tapijt te gaan kopen, neem dan een verstandig besluit. Ga naar een echte woninginrichter; zo'n 'ouderwetse' vakman die precies weet wat goed is voor Uw vloer; die over kleuren kan meepraten; die kwaliteit verkoopt en service toegeeft.

Kies bij ons uit goed bekend staande kwaliteiten, allemaal in een volmaakt palet van kleuren. Bij ons is tapijt ook werkelijk TAPIJT.

WONINGINRICHTING MANUFACTUREN
HELMINK
VORDEN ZUTPHENSEWEG TEL.05752-1514

Gemeente nieuws

Telefoon gemeentehuis: 05752-1541
Spreekuur burgemeester A. E. van Arkel: iedere morgen tussen 10.00 en 12.00 uur
Spreekuur wethouder G. J. Bannink: dinsdagmiddag tussen 16.00 en 17.00 uur
Spreekuur wethouder J. W. M. Gerritsen: vrijdagmorgen tussen 10.00 en 12.00 uur

In deze nieuw geopende rubriek in dit blad is het gemeentebestuur van Vorden voornemens nodige, nuttige en wenselijke voorlichting te geven over onderwerpen, die, in het algemeen, betrekking hebben op alle burgers van Vorden.
Om hiervan een indruk te verkrijgen stippen wij, zonder volledig te willen en kunnen zijn, de volgende punten aan:
sociale wetten, gemeentewerken, gemeentelijke begrotings(-problemen), bevolkingsgegevens, hinderwet ruimtelijke ordening, gewestvorming, politienieuws, rijbewijzen, paspoorten, rekreatie, huur(-subsidie) enz. Ook algemene problemen door burgers gesignaleerd en aan het gemeentebestuur kenbaar gemaakt, kunnen in deze kolommen worden behandeld. Wij hopen door deze vorm van nieuwsvoorziening het kontakt bestuur-burger wat te vergemakkelijken en zodoende door gezamenlijk denken de problemen, die ons allen raken, tot een goede oplossing te brengen.

In dit verband is het wellicht wenselijk (nogmaals) te wijzen op de mogelijkheden voor persoonlijk kontakt met het gemeentebestuur, de gemeentesekretaris, de gemeente-architekt en de chefs der afdelingen ter gemeentesekretarie: behalve burgemeester en wethouders, die spreekuur houden op in de aanhef genoemde tijdstippen, zijn ook de overigen te spreken, 's ochtends mondeling en 's middags telefonisch. Schroomt u niet vraagstukken, die u 'hoog zitten', aan ons voor te leggen.

Op 29 november a.s. vindt, zoals u allen weet, de verkiezing plaats van de leden van de Tweede Kamer der Staten Generaal. Ten aanzien hiervan wordt gewezen op de mogelijkheden om te stemmen in een willekeurige gemeente (A), en te stemmen bij volmacht (B).

Ad A:
Aan een kiezer kan op zijn verzoek worden toegestaan aan de stemming ter verkiezing van de leden van de 2e Kamer deel te nemen in 'n willekeurige **gemeente.** Deze mogelijkheid bestaat echter niet voor de kiezer, aan wie is toegestaan bij volmacht te stemmen. De kiezer, die van deze bevoegdheid gebruik wil maken, dient daarvan na de dag der kandidaatstelling, doch uiterlijk op de veertiende dag voor die der stemming (dus uiterlijk op 15 november 1972), schriftelijk, door middel van een formulier dat ter sekr. kosteloos verkrijgbaar is, mededel. te doen aan de burgemeester van de gemeente waar hij op de dag der kandidaatstelling in het kiesregister is opgenomen. Hij geeft daarbij op:
a. zijn naam en voornamen of -letters;
b. de datum en het jaar van zijn geboorte;
c. de gemeente, waar hij op de dag der kandidaatstelling in het kiezersregister is opgenomen, alsmede zijn adres aldaar op de dag der kandidaatstelling;
d. de gemeente en het adres waar hij de verklaring, dat hij bevoegd is in een willekeurige gemeente te stemmen (kiezerslegitimatiekaart), wenst te ontvangen.

De kiezer, die in het bezit is van een kiezerslegitimatiekaart kan zich, behoudens in gemeenten waar burgemeester en wethouders een of meer stembureaus daartoe in het bijzonder hebben aangewezen, in een stembureau van zijn keuze ter uitoefening van zijn kiesrecht aanmelden. Indien burgemeester en wethouders in een gemeente een of meer zodanige stembureaus hebben aangewezen, worden de adressen daarvan ten minste veertien dagen voor de dag der stemming ter openbare kennis gebracht. Deze adressen worden bovendien vermeld op een lijst, welke bij de ingang van elk stemlokaal in die gemeente wordt opgehangen.

Ad B:
1. Ter sekretarie zijn kosteloos verkrijgbaar de formulieren voor de verzoekschriften om bij de a.s. verkiezingen **bij volmacht** te stemmen.
2. Het verzoekschrift moet, behoudens het bepaalde onder 3, **uiterlijk 14 dagen vóór de dag der stemming** (dus uiterlijk op 15 november 1972) door de kiezer worden ingediend bij burgemeester en wethouders.
3. Het verzoekschrift kan **uiterlijk op de vijfde dag voor die van de stemming** worden ingediend, indien de kiezer die bij volmacht wenst te stemmen zich, vergezeld van de kiezer die als zijn gemachtigde wil optreden, persoonlijk vervoegt ter sekretarie van onze gemeente, waar zij **beiden** op de dag der kandidaatstelling in het kiezersregister zijn opgenomen.
4. Het verzoek om bij volmacht te stemmen wordt niet ingewilligd wanneer de verzoeker is toegestaan in een andere gemeente aan de stemming deel te nemen.
5. Hij, die zich bereid heeft verklaard als gemachtigde op te treden, moet op de dag der kandidaatstelling zijn opgenomen in een kiezersregister.
6. Een kiezer mag niet meer dan twee aanwijzingen als gemachtigde aannemen.
7. De volmachtgever is niet bevoegd de volmacht in te trekken of in persoon aan de stemming deel te nemen.
8. Als gemachtigde kan, bij een verzoek als bedoeld onder 2, slechts worden aangewezen de echtgenoot of echtgenote, een der bloed- of aanverwanten in de eerste tot en met de vierde graat, de echtgenoot van een schoonzuster of de echtgenote van een zwager, dan wel een der huisgenoten van de volmachtgever. Onder huisgenoten worden verstaan zij, die blijkens het kiezersregister hetzelfde adres hebben als de volmachtgever.
9. Ten aanzien van een verzoek als bedoeld onder 3 geldt de onder 8 genoemde beperking niet.
10. De onder 8 genoemde beperking in de keuze der gemachtigden is evenmin van toepassing op kiezers, die door hun beroep of werkzaamheden herhaaldelijk of gedurende het gedeelte van het jaar waarin de stemming valt buiten hun woonplaats verblijven, zoals schippers. Dit geldt ook voor hun echtgenoten, voor zovere deze in de afwezigheid delen.

Nadere inlichtingen over zowel het stemmen in een willekeurige gemeente als het stemmen bij volmacht kunnen u ter gemeentesekretarie worden verstrekt.

Oranje kalenderaktie

De nieuwe oranjekalender van Pro Juventute kunt u in Vorden bestellen bij de meisjes van de huishoudschool.

Kerkdiensten

HERVORMDE KERK VORDEN
10.00 uur ds. J. H. Jansen

Woensdag 1 november Dankdag voor gewas en arbeid
19.30 uur ds. J. H. Jansen

GEREFORMEERDE KERK VORDEN
10.00 uur ds. J. B. Kuhlemeier
19.00 uur ds. P. A. Bohlmeier te Eefde-Gorssel

R.K. KERK VORDEN
zaterdagavond om 19.00 uur; zondag om 10.00 uur; door de week woensdag om 19.30 uur

R.K. KERK KRANENBURG
zaterdagavond om 19.00 uur; zondag om 8.00 en 10.00 uur; door de week dinsdag en donderdag om 8.00 uur, woensdag om 19.30 uur

ZONDAGSDIENST HUISARTS
(alléén spoedgevallen)
van zaterdagmorgen 10.00 uur tot zondagavond 23.00 uur dokter Van Tongeren, telefoon (05752) 1678
s.v.p. boodschappen op zondag zoveel mogelijk tussen 9.30 en 10.00 uur 's morgens. Zaterdagmorgen s.v.p. boodschappen en **dringende** konsulten bij uw eigen huisarts van 9.00 tot 9.15 uur

WEEKEND- EN NACHTDIENST DIERENARTS
van zaterdagmiddag 12.00 uur tot maandagmorgen 7.00 uur en de week daarna dokter Harmsma, telefoon (05752) 1277

WEEKENDDIENST GROENE KRUIS
uitsluitend te informeren aan het wijkgebouw, Burg. Galléestraat, telefoon (05752) 1487

DIENSTREGELING APOTHEEK
de apotheek is elke dag geopend van 8.00 tot 18.00 uur; zaterdags tot 17.00 uur. Op zon- en feestdagen 's avonds en 's nachts kan men aan de apotheekdeur bellen met spoedrecepten

MAATSCHAPPELIJK WERK
kantoor Kastanjelaan 15, Hengelo Gld., tel. (05753) 1662 telefonisch bereikbaar alle werkdagen van 9.00 tot 10.00 uur. Spreekuur: donderdags van 9.00 tot 10.00 uur in de konsistoriekamer Gereformeerde kerk Vorden, tel. (05752) 2129; donderdags van 19.00 tot 20.00 uur kantoor Hengelo Gld.

GEZINSVERZORGING EN BEJAARDENHULP
kantoor Kastanjelaan 15, Hengelo Gld., tel. (05753) 1406, telefonisch bereikbaar alle werkdagen van 8.30 tot 9.30 uur. Hoofdleidster: zuster Leer. Spreekuur leidsters: gezinsverzorging mej. H. M. Lenselink; bejaardenhulp mevr. A. Swart-Peereboom; maandag, dinsdag, woensdag en vrijdag van 9.00 tot 9.30 uur konsistoriekamer Gereformeerde kerk Vorden, telefoon (05752) 2129

BEGRAFENISDIENST
de heer De Jonge, Ruurloseweg 37, Vorden, telefoon (05752) 1346; b.g.g. (05750) 2931

BRAND MELDEN
de melding van brand kan geschieden onder nummer (05752) 1541; ook buiten kantooruren. Bij geen gehoor kan het politieburo, telefoon (05752) 1230 of de families Eijerkamp, telefoon (05752) 1386 en Klein Hekkelder (boekhandel Hassink), telefoon (05752) 1332 gebeld worden

Geboren: Carry Janneke, dochter van A. J. A. Helmink en G. H. J ter Huurne.

Ondertrouwd: H. J. Berenpas en R. A. Arfman; G. J. Bats en H. E. Pluister.

Gehuwd: R. ten Brink en M. F. Thomee; H. M. Brunsveld en J. Heersink.

Overleden: Christina Gotink, 93 jaar, weduwe van J. B. Winkel.

Albers AV SUPERMARKT

PRESENTEERT

MERKARTIKEL TEGEN ZEER LAGE PRIJS

HERO CONFITURE

rozebottel JAM

NU PER POT SLECHTS

139

Uit de slagerij

GELDERSE SCHIJVEN	3 stuks	148
HACHEEVLEES	300 gram	218
MAGERE SPEKLAPPEN	500 gram	198
RUNDERSTOOFLAPPEN	500 gram	368
RUNDERROLLADE heerlijk gekruid	500 gram	448
HEERLIJKE MALSE RIBLAPPEN	500 gram	498
ONS BEKENDE SOEPPAKKET	nu	238

150 gram HAM	119
100 gram GEBRADEN GEHAKT	69
150 gram SNIJWORST	89
250 gram AMSTERDAMSE LEVERWORST	89

Groente en vleesreklame geldig tot zaterdag

FIJNE TAFELWIJN VOOR EEN LAGE PRIJS

ROSE SELECT

BLANCE DE FRANCE NU PER FLES GEEN 495 MAAR NU

350

Hele liter Raak	Herschi	Grote fles	Literflacon	Hero
VRUCHTEN-LIMONADE	UP	VRUCHTENWIJN	SHAMPOO	ERWTENSOEP
van 109 voor	literfles 85 elke 2e liter	m. Abrizon brandewijn per fles nu	van 189 nu voor	literblik voor
85	59	229	149	169

WIJN MOET VAN ADEL ZIJN

Adel Rosa wijn-cognac

VRUCHTENWIJN MET SINASBRANDEWIJN OF VRUCHTENWIJN MET CITROENJENEVER NU PER FLES VOOR

198

LEKKER OP BROOD:

SPECULAAS

PAK a 400 GRAM VAN 109 VOOR

85

Koffer Fakt	Grote pot	Zak vol	Voor de kleintjes	Helwa
ZEEP-POEDER	ZURE HARING	KRUIDNOTEN	LANGE VINGERS	RUMSTAAFJES
van 625 voor	geen 239 maar nu	normaal 69 voor	per pak van 79 voor	pak van 100 voor
495	189	59	65	85

VRAAG NIET HOE HET KAN, MAAR PROFITEER HIERVAN

Venz CHOC. HAGEL

MELK OF PUUR

PAK a 400 GRAM GEEN 175 OF 168 MAAR

135

Bakje a 200 gram	Bakje a 200 gram	Blooker	Nieuwe oogst	P.C.D.
BORSTPLAATJES	DAALDER FLIKKEN	CACAO	BRUINE BONEN	PINDAKAAS
nu voor	van 139 voor	pak a 100 gram voor	500 gram normaal 135 nu voor	jampot normaal 129 nu voor
119	109	55	119	109

Groente en Fruit

Alleen donderdag PANKLARE RODE KOOL	500 gram	25
Alleen vrijdag HAGELWITTE BLOEMKOOL	per stuk	98
Alleen zaterdag VAT VERSE ZUURKOOL	500 gram	35
PRACHT BANANEN	heel kilo	79
PRIMA HANDSINAASAPPELEN	10 stuks	198
PERSSINAASAPPELEN	12 stuks	198
GRAPE FRUITS	5 grote voor	179
GOLDEN DELICIOUS	2 kilo	149
HEERLIJKE CLEMENTINES	10 stuks voor	198
Uit de diepvries: FRIKI HAANTJE	plm. 1100 gram	319
PATATES FRITES heel kilo	van 189 voor	149
KRENTEBROOD Populair	per stuk	98
WAS-AF hele liter	per flacon	69
KOMKOMMERSCHIJVEN 3/4 literpot	nu	69
CALVE SLAOLIE grote fles	van 203 voor	179
MANOLITO SHERRY per fles 395	per 3 flessen	10.00

Met grote vreugde en dankbaarheid geven wij u kennis van de geboorte van onze zoontjes en broertjes
Evert Derk en **Gerrit Jan**
Wij noemen nun
ERIK en GEERT
E. J. Lettink
G. H. Lettink-Valkeman
Frieja
Vorden, 19 oktber 1972
Lieferinkweg 1
Tijdelijk: Verenigde Ziekenhuizen Coehoornsingel Zutphen

Voor de vele blijken van belangstelling, bloemen en kadoos, ontvangen bij ons huwelijk, betuigen wij onze hartelijke dank
Gerrit Hiddink
Gerrie Hiddink-van Hussel
Steenderen, okt. 1972
Lamstraat 21

Onze hartelijke dank voor de felicitaties, bloemen en kadoos, die wij bij ons 25-jarig huwelijk mochten ontvangen
A. Toonk
W. J. Toonk-Berendsen
Hengelo, oktober 1972
E 61

Langs deze weg wil ik mijn dank uit brengen aan de buren en in het bizonder aan de fam. Aartsen voor de spontane hulp bij de ziekte en het overlijden van mijn geliefde man, vader en opa
Mw A. M. Hissink-Tijl
Vorden, oktober 1972
Stationsweg 10

Solex bromfietsen
Tragter
Zutphenseweg - Vorden

Gratis af te halen
zwart poesje
't Vaarwerk 8 - Vorden
in de Boonk, tel. 2090

Te koop: meisjesfiets
8-12 jaar
H.K. van Gelreweg 5 Vorden

BAZAR
HET ENZERINCK
Sousterrain 'Villa Nuova'
Zutphenseweg 83
Woensdag 1 november
's middags van 2-5 uur
's avonds van 7-10 uur
Donderdag 2 november
's middags van 2-5 uur
Veel mooi handwerk en knutselwerk dat door de bewoners is vervaardigd
Toont uw belangstelling !

Empo fietsen
Tragter
Zutphenseweg - Vorden

Te koop gevraagd:
ged. inboedels
antiek, oude munten
zolderopruimingen
enz.
Bericht aan:
„De Panne"
BK 46a, Holten

Welk meisje wil moeder met 3 kleine kinderen op woensdagmiddag helpen?
Mevrouw de Waard
Beatrixlaan 12 Tel. 2049

Te koop Puch bouwjaar '68 en diverse onderdelen
Jan Bakker
Molenweg 4 Vorden

Te koop gashaard 6400 cal.
De Haar 13 Vorden

Fietstoebehoren
Tragter
Zutphenseweg - Vorden

Te koop 1½ ha knollen in 3 percelen. Briefjes inleveren voor maandag 30 oktober 17 uur
D. Pardijs, Kranenburg

Verhuur
gelegenheidskleding voor heren, in zwart en grijs
GEBR. WILLEMS
kleermakerij, Rozenhoflaan 1, Zutphen
telefoon 2264

BEHANG
4 halen
3 betalen
Doe-het-zelf centrum Harmsen
Schoolstraat 6
Tel. 1486 - Vorden

Overhemdenreparatie
Vernieuwen van boorden en manchetten
Looman Vorden

BERTUS LENSELINK
en
HANNEKE BARINK

geven u, mede namens wederzijdse ouders, kennis van hun voorgenomen huwelijk, waarvan de voltrekking D.V. zal plaatsvinden op vrijdag 27 oktober a.s. om 14.00 uur in het gemeentehuis te Vorden

Kerkelijke inzegening om 14.30 uur in de Ned. Herv. Kerk te Vorden door de weleerwaarde heer ds J. C. Krajenbrink

Hengelo Gld, E 80
Vorden, Nieuwstad 24
Oktober 1972
Toekomstig adres: Aaltenseweg B 57, Hengelo G

Receptie van 16.00-17.30 uur in cafe-rest. 't Wapen van Vorden (F. P. Smit)

Dinsdag 31 oktober a.s. hopen onze ouders en grootouders

H. LINDENSCHOT
en
J. C. LINDENSCHOT-BOUWMEESTER

de dag te herdenken, dat zij 50 jaar in de echt zijn verbonden.

Dat zij nog lang voor elkaar en voor ons gespaard mogen blijven is de wens van hun kinderen en kleinkinderen

Vorden, oktober 1972
'Rikkenbarg' Schuttestraat 13

Gelegenheid tot feliciteren van 15-16.30 uur in 't Wapen van Vorden (F. P. Smit) Vorden

---

COUPON WEEKEND

A.s. vrijdag 27 oktober en zaterdag 28 oktober

COUPONS

overgordijnen

WONINGINRICHTING
het binnenhuis
FA. A. POLMAN
DORPSSTRAAT 22,VORDEN
TEL. (05752) 13 14
RIJKSSTRAATWEG 108
TEL. (05750) 73 32
WARNSVELD

'sparen houdt haar in balans'

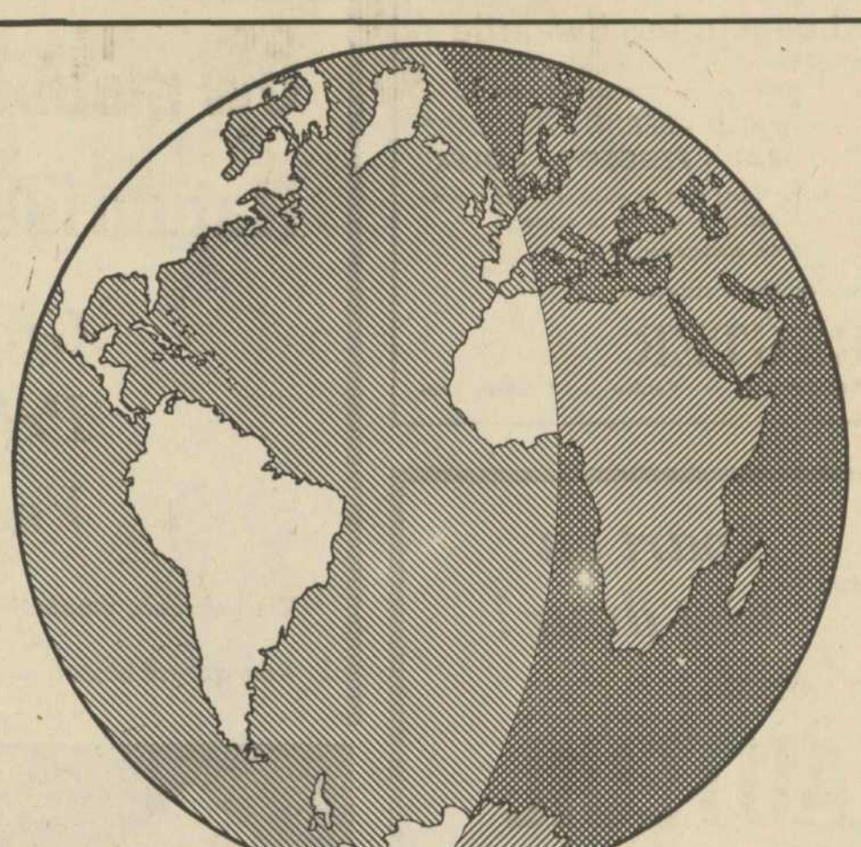

30 oktober WERELD-SPAARDAG

Het is een aardige gedachte:
sparen houdt in de eerste plaats
uw eigen financiën in balans, maar
helpt tevens de wereld in balans
te houden. Verspilling richt ze beide
te gronde.
We dachten lang dat het niet op kon:
frisse lucht, gezond water, grondstoffen,
recreatie-ruimte; we beseffen nu dat
we er verstandig en spaarzaam mee om
moeten gaan, om de wereld ook voor onze
kinderen en kleinkinderen leefbaar te houden.
Sparen houdt uzelf en de wereld in balans.

Nutsspaarbank
(BONDSSPAARBANK)
Dorpsstraat 15
Vorden

Opgericht 1819

Tot en met 30 oktober ontvangt iedere spaarder een leuke attentie!

Wij geven u gelegenheid
St Nicolaas figuren van marsepein

zelf te maken!

Voor u zelf of voor anderen in onze bakkerij, waar wij u met raad en daad terzijde staan, op donderdag 9 nov. van 15-17 uur en van 20-22 uur dit hangt van de belangstelling af.

ALS U ER BIJ WILT ZIJN
geef dit dan even op in de winkel, tevens nadere informatie

BANKETBAKKERIJ
J. Wiekart

Nov. 1947 Nov. 1972
25 jaar
Schoolderman's
Textiel en Mode

Voor JUBILEUM-ATTRAKTIES
zie Contact van volgende week

Heden ontvangen partijtje
RS STOKVIS FIETSEN
in krat verpakt, gedeeltelijk gedemonteerd, geheel kompleet met slot, jasbeschermers, standaard, lamp zolang de voorraad strekt
voor f 176,95 bij
Rijwiel- en Bromfietsbedrijf
A. G. TRAGTER
Zutphenseweg 95 - Vorden - Telefoon 1256

SPECIALE AANBIEDINGEN

ERRES STOFZUIGER
van 169,— voor ..... 149,—
PHILIPS STOFZUIGER
van 187,50 voor 172,50
KOFFIEZETAPPARAAT DACOF
12 koppen, van 87,50 voor ... 59,—
PHILIPS MIXER
van 86,50 voor 59,95
AEG BROODROOSTER
van 69,— voor ..... 59,—

PHILIPS
WINTERS
Spalstraat 8-10 - Hengelo G
Telefoon 05753-1280

Weekend aanbieding!
sportkousjes
in alle maten, kwaliteit wol/terlenka
oersterk en voordelig
per 2 paar f 6,75
UW ZAAK

WONINGINRICHTING
MANUFACTUREN
HELMINK
VORDEN ZUTPHENSEWEG TEL 05752-1614

Dropping
4 november a.s. 's avonds 19.30 uur
CAFE 'T ZWAANTJE
Buurtvereniging Delden

WEGENS FAMILIEFEEST
vrijdag 27 oktober de gehele dag
gesloten
BARINK
RIJWIELHANDEL - NIEUWSTAD

Voor:
Tijdschriften
Pockets
Modebladen
Auto- en hobbybladen
Radio- en TV-bladen
naar:
SIGARENMAGAZIJN
D. BOERSMA
Dorpsstraat 6 - Vorden

De hoogste inruilwaarde

ontvangt u voor uw bromfiets wanneer u deze inruilt voor een

PUCH - BERINI - ZUNDAPP
RAP - PEUGEOT - SOLEX

Tevens koopt u nog voor de oude prijs een nieuwe brommer. Betaling eventueel in overleg

Zie etalage bij

Rijwiel- en Bromfietsbedrijf

TRAGTER

Zutphenseweg 95 - Vorden - Telefoon 1256

Apart en niet duur!

EEN MODERNE

FAUTEUIL

met een heerlijk zitkomfort, bekleedt met een sportieve stof in de kleuren:

ORANJE, BEIGE OF BRUIN

Hoog model f 380,-

Laag model f 320,-

Deze aanbieding geldt tot 4 nov. a.s.

WONINGINRICHTING
het binnenhuis
FA. A. POLMAN
DORPSSTRAAT 22, VORDEN
TEL. (05752) 13 14
RIJKSSTRAATWEG 108
TEL. (05750) 73 32
WARNSVELD

B.V. MACHINEFABRIEK

ten Have

Door de snelle groei van ons bedrijf, kunnen wij op korte termijn plaatsen:

a. een constructeur

b. een tekenaar-constructeur

Opleiding minimaal UTS werktuigbouw of gelijkwaardig.

Wij bieden u:
- interessant werk
- gunstige financiële voorwaarden
- winstdeling
- goede pensioenvoorziening
- reiskostenvergoeding

Schriftelijke sollicitaties te richten aan:
B.V. Machinefabriek
G. TEN HAVE
Industrieweg 8 te Vorden

Restanten behang

de HELE maand OKTOBER

uiterweerd's DOE HET ZELF service

Ruurloseweg 35 - Telefoon 1523

ZE ZIJN ER WEER!

Kinder-pullovers

MET COL

In Uni en streep - Zeer voordelig

WONINGINRICHTING MANUFACTURENEN
HELMINK
VORDEN ZUTPHENSEWEG TEL.05752-1514

Uw meubelspecialist?
Natuurlijk HELMINK!

Grote voorraad
Prima service en
Voordelig in prijs

Zie ook onze meubeltoonzalen 1e en 2e etage

Kom gerust binnen en kijk vrijblijvend rond

WONINGINRICHTING MANUFACTURENEN
HELMINK
VORDEN ZUTPHENSEWEG TEL.05752-1514

De nieuwe Datsun 2000 'n Auto waarin u gezien mag worden.

Een auto voor iedereen die houdt van komfort, klasse en stijl. Kijkt u maar eens naar de perfekte lijn, het fraaie front en de smaakvolle afwerking. U mag erin gezien worden!
Het interieur biedt volop ruimte en komfort. Volledig verstelbare voorstoelen (slaapstoelen), achterbank met extra hoge rugleuning, veiligheidsdashboard met ontspiegelde klokken en meters. En accessoires zijn reeds inbegrepen bij de standaardprijs: elektrische achterruit verwarming, klok, passeerlicht, toerenteller, inspektielamp, veiligheidsstuurkolom en radiaalbanden. In de Hardtop uitvoering bovendien een radio en twee SU-carburateurs . . . het is slechts een greep.
Maakt u eens een proefrit!

Importeur: Datsun Nederland B.V.,
Postbus 63, Sassenheim.
Telefoon: 02522-19105*.

Prijzen incl. B.T.W. af Importeur:
Datsun 2000 Sedan vanaf f 13.990,-
Datsun 2000 Hardtop vanaf f 14.990,-

De Datsun 2000 Hardtop

Neem even de tijd **En komt u ook eens kijken**

Autobedrijf HERWERS

Hengelo G
Hummeloseweg 10
Telefoon 05753-1263

Doetinchem
Industriestraat 56
Telefoon 08340-23839

Pak SPAR KOFFIE van 215 voor 175

Potje SPAR PICCALILLY van 86 voor 69
Litersblik BRUINE BONENSOEP 159
Fles SPAR RANJA van 125 voor 98
Blik SPAR GROENTESOEP van 79 voor 69
Kuipje SPAR MARGARINE van 57 voor 52

2 zakjes VENCO DROP van 130 voor 98

Pak á 6 stukken BOUNTY van 115 voor 98
Litersfles SPAR COLA van 88 voor 78
Fles MOUSSERENDE WIJN van 210 voor 178
Halve liter ABRIKOZEN 85
Kilo GOLDEN DELICIOUS 98
Prodent TANDENBORSTEL van 175 voor 69
150 gram FIJNE SNIJWORST van 128 voor 108
500 gram JONGE KAAS 278

27-28 okt.: 1 kilo MANDARIJNEN 198

DE SPAR
KOPEN BIJ DE SPAR IS SPAREN BIJ DE KOOP

REMMERS SUPERMARKT

Zutphenseweg 41 - Telefoon 1281

Grote verkoop

Wij komen met een grote partij prima Amerikaanse dekkleden voor halve prijzen, gegarandeerd waterdicht en niet verliegen, in de maten 2 x 3, 3 x 4, 3 x 5, 4 x 6 enz. enz.

Maandag 30 oktober

10.00-13.00 uur op het marktplein tegenover café-restaurant „'t Wapen van Vorden" (F. P. Smit)
14.00-15.00 uur bij café De Boggelaar te Warnsveld
16.00-17.00 uur bij café Schoenaker te Kranenburg

Alle soorten legerkleding o.a.:
Windjacks (van klein tot de allergrootste maten en aller kleuren). Wollen broeken, groene tropenbroeken, gevechtspetjes, motoroveralls, jekkers (alle kleuren), gascapes, regenjassen, leren vesten (z. mouwen), tropenschoenen tropenoverhemden, veldbedden, wollen overjassen (blauw en khaki), dekens, Marine-truien, sokken, brandweer- en politiejassen (waterdicht), rugzakken, spotgoedkoop ondergoed, waterdichte motorbroeken en -jassen, kanvasjassen, valhelmen voor motorrijders, groene werkoveralls, R.A.F.-broeken, officiersregenjassen, werkschoenen (iets bijzonders) van ƒ 7,50 tot ƒ 15,—, melkjassen, leren jekkers, bomberjacks (gevoerd en waterdicht), koppels enz.

Wollen truien, diverse soorten en kleuren. Partij nieuwe Amerikaanse legerdekens. Dekens voor ƒ 12,50. Originele dubbele jasjes, waterdicht, ijzersterk, voor vanaf ƒ 18,50.

Regenkleding te kust en te keur. Leren jassen zwart en bruin. Extra goed! Onder garantie. Extra goedkoop!

Ontvangen een prachtige sortering diverse gereedschappen o.a. ring- en steeksleutels, vijlen, hamers, bijlen, zagen, tangen, bahcosleutels, krikken, doppen-sets, zeer voordelige bankschroeven alle maten, acculaders diverse afmetingen enz. enz. Spotgoedkoop, iets waterschade.

Ontvangen: Een prachtige partij nieuwe lage zwarte jongensschoenen, maten 32-40 voor ƒ 14,50. Hoge bruine jongensschoenen, maten 28-39, vanaf ƒ 19,75. Hoge bruine schoenen, maten 38-50 ƒ 23,50. Diverse bontgevoerde schoenen en laarzen.

Nieuw! Rubberlaarzen, iets speciaals, kort en lang.

4-aderige rubberkabel, zeer geschikt voor melkmachines enz. 75 ct per meter.

Fa W. Veenstra & Zn - Varsseveld

Telefoon 1451 *ENORME KEUZE*

Met spoed gevraagd:

SERVEERSTER OF MEISJE dat hier voor opgeleid wil worden

5-daagse werkweek - zondags vrij

Café-restaurant

't Wapen van Vorden

Dorpsstraat 10 - Vorden - Tel. 05752-1391

---

waarbij opgenomen
Wereldspaardag
30 oktober

spaarweek'72
nog t/m vrijdag a.s.

(en nog een extra dag op wereldspaardag 30 oktober)

Een goede gelegenheid om uw spaarplannen te realiseren. Volgens uw eigen wensen en mogelijkheden. Door te kiezen uit een van onze 8 spaarmogelijkheden. Voor uzelf, uw kinderen, uw gehele gezin. Want het is goed sparen bij onze bank.

Tijdens de Spaarweek ontvangt iedere nieuwe spaarder een premie van f 5,- (bij een minimum-inleg van f 10,-). Bovendien wordt iedere bezoeker een aardige attentie aangeboden.

sparen doet u bij de **Raiffeisenbank Boerenleenbank**
de bank voor iedereen

Ruurloseweg 70, Kranenburg, Vorden, tel. 05752-6769
Ruurloseweg 21, Vorden, tel. 05752-1888
Bar. v/d Heydenlaan 3, Wichmond, tel. 05754-423
Dorpsstraat 9, Wichmond, tel. 05754-514

Voor een grote sortering kwaliteits najaars

BLOEM-BOLLEN

naar:

KLUVERS'

VOEDER- EN VISSPORT

Vorden Zutphenseweg 53 tel. 05752-1318

Vraagt onze gratis katalogus !

Donderdag 26 oktober 1972

34e jaargang no. 30

Tweede blad Contact

Loof harken

De tied van et jaor is t'er weer - et blad an de beume geet verkleurn, en wie d'r ooge veur hef kan zien hatte ophalen an de mooiste schilderstukken die een mense zik denken kan. At in de meidage et blad weer an de beume kump is et ok mooi, maor dit is anders. Et is net of de natuur bi'j et afscheid nemmen zik nog eene keer van de mooiste kante wil laoten zien. En niks van wat de mensen emaakt hebt kan daor tegen an.

Maor, zooas mien vroggere buurman net nog zei: 'a'j et maor zien wilt!' Vrogger was et natuurluk net as nou, maor ik gleuve da'w et toe völle zakeluker bekekken. Toe stonne wi'j d'r haos op te wachten - at et röstig weer was en et blad onder de beume bleef liggen mosse wi'j d'r achteran. In de weide en an de wegkante - alles wat veur de harkte te kriegen was wodden an heupe emaakt en later met de karre opehaalt. In de eerste plaatse um de eerpel- en mangelkoelen onder et winterdek te maken. Maor ok um te gebruuken in de stal en stroo uut te spaorn. En veural um grooter heupe mes te kriegen. Sommieg boern - en veural at ze an een boskante zatten - maken et zoo slim met eur mesmaken dat ze et loof net zoo goed zoo naor et land hadden kunnen brengen - dan hadden ze zik een hoop werk bespaord. Maor völle nut he'k d'r nooit van ezien - et was toch et kötteltjen dat et 'm doen mos. En veural met dat grei van de wegkante halen ze zik een hoop roet (onkruid) in et land.

Kort bi'j ons huus lei de weide van een schoenmaker uut 't darp - in de eene helfte leepen zommers een paar melkbeeste - et andere stuk wier eheujd. Middenin ston een holten schuurken - daor konnen de beeste met slech weer schuulen. En in de herst harken de schoenmaker et loof onder de peppels bi'j mekare en brach die in et hok, dan konnen de beeste dreuge liggen. Hie mog dan gien boer wèzen - hie was, zoo te zien, wel goed veur zien vee. Op een zondag - kort veur de paoschen - toe'w met een tröpken buurjonges op de weg liepen, kwam e ons tegen en heel ons an. 'Heur es, jonges', zei e strabant, 'ik hebbe daor loof in et veeschuurken emaakt, pas d'r mien veur op da'j niet et hatte hebt um daor te gaon vuurkes stokken!' Wi'j wazzen deur die onverwachte uutbrander te betoeterd um wat te zeggen. Maor toe e weg was kwam d'r zoovölle te meer! 'Zo'n rotkeerl - zo'n smiegel, - nog nooit was et in ons heufd opekommen um zien loof te verbrannen. Dat was gemeen, wat hie daor zei!' Maor hie had ons wel op een idee ebrach! En verdiend had e et ok, naor onze dunken.

Met de paosdage he'w um et schuurken half leug edrach en een vrolek vuurken estokt. De schoenmaker had et zik zelf te wieten, at hie neet zoo onredelek was beginnen uut te vallen, ha'w d'r nooit aover eprakkezeerd.

En weer is d'r niks gien ni'js onder de zonne - vrogger protesteern de jongen ok al, at ze menen dat de olden eur te nao kwammen . . .

d'n Oom.

Kollekte

Er sterven in Nederland jaarlijks tientallen mensen aan nierziekten. Er zijn nl. nog: te weinig plaatsen voor spoeling aan een kunstnier; te weinig nieren beschikbaar voor transplantatie; te weinig centra om transplantaties te verrichten; te weinig geldmiddelen voor wetenschappelijk onderzoek ter voorkoming van deze ziekte.

Om die situatie snel te verbeteren houdt de Vereniging tot steun aan de Nier Stichting Nederland haar jaarlijkse, landelijke inzameling. Van 30 oktober tot en met 4 november zijn er kollektanten nodig. Ook in onze woonplaats. Wilt u zich zo spoedig mogelijk daarvoor opgeven bij mevr. Klein Geltink, Hogeslagdijk 2, telefoon 05753-7231 of bij G. Kreunen, Schoneveldsdijk 1, telfoon 6884.

Ontvang de kollektanten welwillend tijdens de huis-aan-huis kollekte op 30 en 31 oktober en 1, 2, 3 en 4 noember.

KPO

De Katholieke Plattelandsvrouwen Organisatie afdeling Vorden-Kranenburg heeft in de komende wintermaanden een bijzonder aktueel programma in elkaar gezet.

Op de in zaal Schoenaker gehouden ontwikkelingsavond kon presidente mevr. Cuppers-Besselink een groot aantal dames welkom heten. De heer F. Huisman uit Apeldoorn, die lange tijd werkzaam is geweest bij de politie, behandelde aan de hand van vele dia's het gebruik en misbruik van verdovende middelen. Hij liet niet alleen zien hoe de verschillende soorten verdoende middelen. uit bloemen en/of planten worden gemaakt, maar ook hoe deze als geneesmiddel worden aangewend. Helaas misbruikt de tegenwoordige mensheid deze middelen in erge mate en wordt getracht dit zoveel mogelijk te ondervangen.

Meegedeeld werd dat er in januari zal worden gestart met een kursus kleine karweitjes. Het winterprogram vermeldt voor november een demonstratie over het klaarmaken van gerechten voor kerstmis. In december wordt er niet alleen een bejaardenmiddag gehouden maar ook een kerstavond voor de leden. De jaarvergadering wordt in januari gehouden, waaraan verbonden een quiz, waarna er in februari een inleiding is door dokter Bosgietere over de ouder wordende mens. In maart volgt er een demonstratie-avond van Indische gerechten en in april een modeshow. Het is de bedoeling dat op deze show ook door de leden zelfvervaardigde werkjes zullen worden tentoongesteld. Een deskundige jury zal hiervoor prijzen toekennen. Tenslotte zal in mei het jaarlijkse uitstapje worden gehouden.

Ongeval

Vrijdagavond had op de Almenseweg een aanrijding plaats waarbij de bejaarde voetganger B. uit Vorden zodanig werd gewond dat hij per ambulance naar het ziekenhuis moest worden overgebracht. De auto, bestuurd door D. uit Laren, werd ernstig beschadigd De chauffeur werd niet gewond.

's Middags had er eveneens een aanrijding plaats op de Ruurloseweg. Mej. T. uit Keyenborg kwam met haar auto in bosting met de auto van H.M.B. uit Vorden toen zij de rijbaan wilde oprijden De materiële schade was aanzienlijk, er waren geen gewonden.

Op de Ruurloseweg botste een door B. uit Ruurlo bestuurde auto tegen een voor hem rijdende auto van Z. uit Vorden welke licht werd beschadigd, de wagen van B. zeer ernstig. Beide chauffeurs kwamen met de schrik vrij.

Inbraak

Het inbrekersgilde is in Vorden weer aktief geweest. In de nacht van zaterdag op zondag hebben een of meer inbrekers danig huisgehouden in de Bijz. Chr. Landbouwhuishoudschool aan Het Hoge. Verschillende deuren en kasten van lokalen in het administratiekantoor en van de direktiekamer werden losgebroken, waarbij een grote ravage werd aangericht. Het was kennelijk om geld te doen. Het is nog niet bekend wat en hoeveel er is vermist.

Uitvoering

Zaterdagavond vindt in zaal „'t Wapen van Vorden" een kontaktavond plaats welke wordt georganiseerd door het Vordens Dameskoor.

Deelnemende koren zijn Doesburgs Dameskoor, Gemengd koor Barchem, Kon. Doesburgs Mannenkoor, Vordens Mannenkoor, gebroeders Eykelkamp en het Vordens Dameskoor.

Nedac-nieuws

Ter gelegenheid van het 10-jarig bestaan van de Nedac NV organiseerde de dirktie in augustus een ballonnenwedstrijd voor de jeugd van 4 t.m. 12 jaar. Tot en met afgelopen week zijn de kaarten van heinde en verre binnengestroomd. In Contact van volgende week zullen de prijswinnaars worden bekend gemaakt.

SPORTNIEUWS

Damrubriek

In de volgende stand:

wit: 3 schijven op 26 27 en 36 en dam op 32; zwart: 3 schijven op 16 17 en 18 en dam op 49 tussen Mélinon (wit) en Rabatel (zwart), kampioenschap van Lyon 1970, won wit door een lichte kombinatie, maar een die men toch maar even moet zien: 26-21, 17x26; 32-46, 49x21; 36-31, 26x37; 46x26.

De oplossing van ons vorige probleem is:

zwart 9 schijven op 8 9 10 11 17 18 23 27 en 28; wit 9 schijven op 20 26 29 34 39 42 43 46 en 47.

Wit 39-33 47-42 26-21 21x3 46-4[illegible]5. Zwart 28x37 37x48 48x14 23x34 14x46.

Goede oplossingen ontvangen van J. Reuver, Tj. Harmsma, H. Grotenhuis ten Harkel en G. Wassink allen te Vorden, J. Heyink en H. Hebbink te Hengelo Gld.

En nu het nieuwe probleem:

zwart

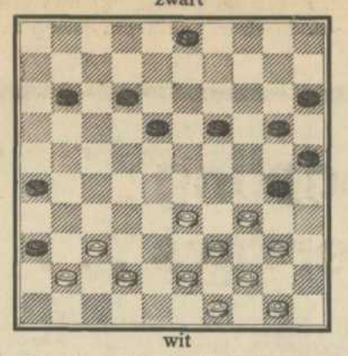

wit

waarvoor geldt: wit speelt en haalt dam!

Oplossingen inzenden aan H. Wansink, Prins Bernhardweg 18 of naar W. Wassink, Horsterkamp 4, Vorden.

Voetbal

RATTI 1 - GAANDERENSE BOYS 1 1-1

Ratti 1 afdeling zondag is er niet in geslaagd om het bezoekende Gaanderense Boys beide punten afhandig te maken, het werd 1-1. Het was een tamelijk harde strijd waarbij de gasten het eerst scoorden dankzij een penalty wegens hands. Doelman Huitink was kansloos 0-1.

In de tweede helft kwamen aan weerskanten slechts weinig doelrijpe kansen. De Boys waren iets gevaarlijker maar door tijdig ingrijpen van Huitink kon het gevaar steeds worden geweerd. Schoenaker maakte een kwartier na rust de gelijkmaker met welke stand beide ploegen vred konden hebben.

WILP 1 - RATTI 1 1-1

Ratti 1 afdeling zaterdag kwam in Wilp tot een verdiensteijk 1-1 gelijkspel met Mellendijk als doelverdediger. Hij was goed op dreef en werd slechts in de eerste helft door een hard schot van de Wilp-aanvoerder verrast 1-0.

Na rust ging de partij evenals in de eerste helft goed tegen elkaar op. Na een kwartier ging Ratti toch beter spelen en kwamen er enkele goede kansen bij schoten van Jansen, Bluemink en Dijkman en een prachtige kopbal van Reindsen. De Wilp-keeper stak echter in een goede vorm en redde fantastisch op deze inzetten. Na een half uur kwam toch de verdiende gelijkmaker toen Arendsen een laag schot losliet dat via de binnenkant paal doel trof 1-1. Beide verdedigingen stonden hierna geen kansen meer toe, zodat de eindstand bepaald was.

VOETBALPROGRAMMA
SPORTVERENIGING RATTI

Afdeling zaterdag: Ratti 1-Eerbeekse Boys 1; Vorden 2-Ratti 2; afdeling zondag: Halle 1-Ratti 1; Ratti 2-Pax 6; Ratti 3-Pax 4.

VOETBALPROGRAMMA
VOETBALVERENIGING VORDEN

NVC (Netterden) 1-Vorden 1; RKZVC 2-Vorden 2; Vorden 3-Reunie 4; Hercules 2-Vorden 4; Voorst 6-Vorden 5; Vorden 6-Voorst 5; afdeling zaterdag: Vorden 2-Ratti 2; Haarlo 3-Vorden 3.

Dammen

DAMKAMPIOENSCHAPPEN DISTRIKT OOST

In het Jeugdcentrum werd de tweede ronde gespeeld in de strijd om het persoonlijk kampioenschap dammen distrikt oost. In de hoofdklasse waren de resultaten als volgt: Jurriens-v. d. Broek 2-0; Lueks-Achterstraat 0-2; Bruggink-Nijenhuis 2-0. De stand is hier 1 en 2 Jurriens Dios en Achterstraat ZDV 2-4; 3 en 4 Lueks Denk & Zet Laren en v. d. Broek Dios 2-1; 5 Sluter 1-0; 6 Nijenhuis Vorden 2-0.

In de 1e klas waren de uitslagen: v. d. Kamp-Zijlema 0-2; Huisjes-Borkend 2-0; Kampman-Bosch 0-2. De stand luidt hier: 1 Bosch DVD 2-4; 2 Huisjes Dios 2-3; 3 en 4 Zijlema DVD en Borkend Dios 2-2; 5 en 6 v. d. Kamp DVD en Kampman NAV 2-1; 7 Ribbers 1-1; 8 Mullink 1-0.

Bij de jeugd waren de uitslagen: De Groot-Bakker 2-0; Masselink-Grotenhuis ten Harkel 0-2; Stokkink-Lamers 0-2; Tuenter-Ottink 1-1. De stand luidt: 1 De Groot ZDV 2-4; 2 Ottink Dios 2-3; 3 t.m. 6 H. Grotenhuis ten Harkel DCV Bakker BDV, Stokkink DCV en Lamers DCV 2-2; 7 Tuenter DCO 2-1; 8 Masselink DCV 2-0.

ONDERLINGE DAMKOMPETITIE DCV

Sloetjes-Hoenink 2-0; Wassink-Lamers 1-1; Grotenhuis-Harmsma 1-1; Rossel-Esselink 1-1; Nijenhuis-Lamers sr 2-0; Klein Kranenbarg-Wiersma 1-1; W. Wassink-A. Wassink 1-1 Rossel-Hulshof 0-2; Hesselink-G. Wassink 2-0; Lamers jr-Grotenhuis 0-2; Oukes-Ter Beest 2-0; Wansink-Offereins 2-0.

DAMCLUB VORDEN SPEELT GELIJK

Het eerste tiental van de Vordense damclub DCV heeft het eerste kompeitiepuntje binnen. In de thuiswedstrijd tegen DSO uit Sinderen werd een 10-10 gelijkspel behaald. De individuele uitslagen waren: Weenink-Wassink 0-2; Grevers-Nijenhuis 0-2; Huls-Wiersma 0-2; Krajenbrink-Wassink 2-0; Rikkers-Oukes 0-2; Klompenhouwer-Dimmendaal 2-0; Berkelder-Breuker 2-0; Krajenbrink-Ter Beest 1-1; Nijkamp-Wansink 1-1; Tuenter-Offereins 2-0.

Biljarten

ZUTPHEN EN OMSTREKEN

In het distrikt Zutphen en Omstreken is het biljartseizoen weer begonnen. De eerste wedstrijden zijn reeds gespeeld. De 1e en 2e afdeling zijn dit jaar gekombineerd. In de klasse C1 werden de volgende partijen gespeeld: De Pauw 1-Carambole 1 5-2, VBC 1 Voorst-VBC 2 7-0,Poorte 1-Poorte 2 5-2, Boerderij 1-Boerderij 2 5-2 Pelikaan 1-Pelikaan 2 5-2, [illegible]C 1-Pelikaan 1 5-2. Pelikaan 2-Voorst 2 2-5, Boerderij 2-Poorte 2 0-0 Lindeboom 1-Pauw 1 6-1

In de C3 klasse werd gespeeld:
VBC-Carambole 7-2, Lindeboom 2-Poorte 3 9-0, Pelikaan 3-Pauw 2 5-4, Carambole 2-Pelikaan 3 2-7, De Poorte 3-Voorst 3 2-7, Pau[illegible]-Lindeboom 2 2-7

In de klasse C4 werd gespeeld: VBC 4-VBC 5 5-4 Pelikaan 4-Pelikaan 5 2-7, Lindeboom 3-Lideboom 4 3-6, Pauw 3-Boerderij 4 7-2, VBC 5-Lindeboom 3 9-0 Pelikaan 5-Pauw 3 5-4, Boerderij 3-Pelikaan 4 9-0 Lindeboom 4-Voorst 4 1-8

Agenda

Iedere vrijdagmorgen weekmarkt
Jeugdsoos open iedere vrijdag-, zaterdag-zondagmiddag en avond
Vrijdagavonds dammen (Jeugdcentrum)
Elke zaterdagmorgen trimmen bij picknickplaats Wildenborchseweg
Kinderkantorij elke zaterdagmorgen in het katechisatielokaal Kerkstraat 15
Iedere dinsdagavond bridgeclub in hotel Bakker

1e woensdag v.d. maand Klachtenavond NVV

25 okt. Ned. Bond van Plattel.vr. in zaal Smit
26 okt. Herv. Vrouwengroep Wildenborch
28 okt. Prov. najaarsverg. Jong Gelre, Dieren
30 okt. Kookkursus Jong Gelre
2 nov. Bejaardenkring 13.45 uur jeugdcentrum
3-4 nov. Bazar muziekvereniging Concordia
1 en 2 nov. Bazar 't Enzerinck
4 nov. Dropping buurtvereniging Delden
6 nov. Kookkursus Jong Gelre
7 nov. Nutsavond Jeugdcentrum
7 nov. Sport- en Spelavond Jong Gelre
8 nov. Demonstratie KPO
9 nov. Herv. Vrouwengroep Linde
10 nov. Yoga-avond Jong Gelre
11 nov. Prinsenbal van de carnavalsvereniging De Deurdreajers in zaal Schoenaker
13 nov. Kookkursus Jong Gelre
15 nov. Ned. Bond van Plattel.vr. in zaal Smit
16 nov. Bejaardenkring in het jeugdcentrum
16 nov. Feestavond OL School Dorp
17 nov. Feestavond OL School Dorp
20 nov. Kookkursus Jong Gelre
20 nov. NVEV - Voordrachtsavond
21 nov. Ledenvergadering NCVB in zaal Eskes
22 nov. Herv. Vrouwengroep Dorp
25 en 26 nov. Tentoonstelling Ons Genoegen
27 nov. Kookkursus Jong Gelre
30 nov. Bejaardenkring in het jeugdcentrum
30 nov. Herv. Vrouwengroep Linde
11 dec. Jaarverg. Industriebond NVV
19 dec. Kerstfeest NCVB
20 dec. Ned. Bond van Plattel.vr. in zaal Smit

De besturen van de diverse verenigingen worden verzocht hun data van bijeenkomsten en festiviteiten in Vorden aan ons door te geven, dan worden deze gratis bij deze rubriek geplaatst.

Waterpolo

POLO- EN TRIMCLUB ORGANISEERT BOSLOOP

De Vordense zwem- en poloclub organiseert zaterdagmorgen 28 oktober in samenwerking met de Trimclub een bosloop welke wordt gehouden in de omgeving van het zwembad. Er zijn verschillende afstanden nl. voor kinderen 1 km; voor volwassenen 3, 5 of 10 km. De start is om 10.30 uur. Men kan zich opgeven aan de start vóór 10.00 uur. Nadere inlichtingen worden gaarne verstrekt door mej. A. Pelgrum, Hamminkweg 4 tel. 1267 en de heer J. Strijd Het Jebbink 24 tel. 1833.

OVERWINNING VOOR POLODAMES

In het overdekte zwembad te Deventer hebben de dames van Vorden de eerste kompetitiewedstrijd gespeeld voor de zomer-winterkompetitie van het distrikt Twente-IJsselstreek. Vorden kwam deze avond uit tegen Zignea uit Emmeloord. De Vordense dames namen al gauw een 1-0 voorsprong toen Anneke Sikkens scoorde uit een pass van Jet Smit. Door een dekkingsfout gelukte het Zignea even later gelijk te maken 1-1. Een minuut later werd het 2-1 toen Jet Smit met een afstandsschot de roos trof. 2-1. De dames uit Emmeloord lieten het hier niet bij zitten en kwamen opnieuw naast Vorden. Het was wederom Jet Smit die de stand 3-2 liet aantekenen. Ondanks het feit dat bij Vorden mevr. Brandenbarg voor één minuut het water moest verlaten, gelukte het Zignea niet van deze nummerieke meerderheid te profiteren. Bij de rust nog steeds een 3-2 voorsprong voor Vorden.

In de tweede helft een gelijkopgaande wedstrijd met kansen voor beide teams. De defensies bleven evenwel overeind zodat de ontmoeting eindigde in een 3-2 zege voor Vorden.

Paardensport

L.R. DE GRAAFSCHAP

Op een samengestelde wedstrijd te Ruurlo wisten twee Vordense ruiters een prijs te behalen nl. 12e prijs J. Knoef met Ilzona, 14e prijs B. Adoffs met I-Guusta. Voor individuele dressuur en cross waren geen prijzen aanwezig.

Volleybal

DASH-HERENTEAMS HADDEN GOEDE START

Door een reorganisatie in de Nevobo zijn de verschillende clubs uit Zutphen, Steenderen en Vorden die hierbij aangesloten zijn, nu ingedeeld in de kring De IJsselstreek. De speelavonden zijn weer in de Hanzehal te Zutphen terwijl een aantal teams die uitkomen in de 1e klas heren en dames naar Deventer moeten.

Tot nu toe hebben de Vordense volleyballers(steers) van Dash zich goed geweerd. Dash 1 heren kreeg in haar eerste ontmoeting tegen WIK uit Steenderen geen gemakkelijke opgave. Na een spannend duel werd besloten tot een puntenverdeling 2-2. Van Stokvissen wonnen de Vordenaren met 3-1, waardoor de Deventer debutanten naar de staartgroep afzakte. Verdere uitslagen in heren 1: Bruvoc 1-DVC 1 2-2; Hansa 2-Hansa 3 3-1; Hansa 2-V en K 1 1-3; Bruvoc 1-Isala 4 2-2; Hansa 3-Isala 3 1-3; V en K 1-Isala 5 3-0; Isala 3-Isala 4 3-1; SVS 1-Stokvissen 1 2-2; Isala 4-Isala 5 3-0; V en K 1-Isala 3 3-0; Isala 5-DVC 1 0-3; SVS 1-WIK 1 1-3.

Het damesteam van Dash zal nog veel moeten leren. In de eerste ontmoeting verloor men met 3-1 van het geroutineerde Isala 3. Verder moest men ook het hoofd buigen voor het Zutphense Hansa 1 0-3. Verdere uitslagen in deze klasse: Wilp 1-DVC 1 3-1; Sp. Deventer 1-Bruvoc 1 3-0; Olympia 1-Olympia 2 2-2; Isala 3-V en K 1 3-1; Wilhelmina 2-Wilhelmina 3 3-0; DVC 1-Bruvoc 1 3-1; Wilhelmina 2-Olympia 2 3-0; Wilhelmina 3-Olympia 1 0-3; Hansa 1-Sp. Deventer 1 3-0; V en K 1-Wilp 1 0-3; Olympia 1-Hansa 1 2-2.

Uitslagen andere klassen:

Heren 2: Bruvoc 2-Rheden 3-0; Hansa 4-Valto 1 2-1; Lovable-Hansa 6 2-1; Hansa 5-Dash 2 1-2; Hansa 7-Rheden 1 2-1; Bruvoc 2-Hansa 6 2-1; Hansa 4-Dash 2 1-2.

Dames 2: Wilhelmina 5-Harfsen 1 1-2; Hansa 3-Wilhelmina 5 1-2; Hansa 2-WIK 2 3-0; WIK 1-Dash 2 3-0; Valto 1- Valto 2 3-0; Valto 1-Harfsen 1 0-3; Hansa 2-Wilhelmina 5 2-1; WIK 1-WIK 2 3-0; Valto 2-Dash 2 0-3.

Dames 3a: Hansa 4-Hansa 5 3-0; DVC 2-Bruvoc 2 2-1; Voorst Harfsen 2 3-0; Wilhelmina 6-Dash 3 3-0; Hansa 4-Harfsen 2 3-0.

Dames 3b: Valto 3-Bruvoc 3 1-2; Hansa 6-Wilhelmina 8 2-1; Wilhelmina 7-DVC 3-0.

Nog voordeliger adverteren!

Door aanschaf van een

stypegietapparaat

kunnen wij zelf uw matrijzen afgieten.

U wordt wel verzocht de matrijzen te bezorgen vóór maandags 18.00 uur vóór iedere verschijningsdatum.

Drukkerij WEEVERS b.v.

Nieuwstad 12 - Vorden - Telefoon 05752-1404

Donderdag, vrijdag en zaterdag

500 gram RUNDERROLLADE vanaf ... f 4,25
500 gram VARKENSLAPPEN ..... f 3,98
500 gram RIBLAPPEN ..... f 4,90
500 gram RUNDERLAPPEN ..... f 3,50

Voor de boterham

100 gram HAM 85
100 gram PEKELVLEES 85
100 gram GEBRADEN GEHAKT 65
250 gram KOOKWORST (aan stuk) 130

PROBEERT U ONZE
HEERLIJKE NASI EN BAMI EENS !

BON
500 gram SPEKLAPPEN f 1,79

HOEFIJZER

Rund- en varkensslagerij
B.G.VLOGMAN
Vorden - Nieuwstad 14 - Tel. 05752-1321

Luxe damestassen

Zojuist
PRACHT MODELLEN
ontvangen !
in bijzonder leuke prijzen:

f 27,90

WULLINK
VOORAAN IN SCHOENENMODE
Dorpsstraat 4 - Vorden

Een kleurrijke presentatie brengen wij in onze kollektie

Japonnen

EN

Japonnen met jasje

klassieke en moderne dessins
ook in heupmaten

Een mode fijn om te dragen !

TUNIEKPAKKEN
DAMESPANTALONS

Komt eens kijken en passen!

H. LUTH
Nieuwstad - Vorden

BAZAR

VEPPLEEGINRICHTING HUIZE

'Het Enzerinck'

Sousterrain 'Villa Nuova'
Zutphenseweg 83

Woensdag 1 november
s' middags van 2-5 uur en
's avonds van 7-10 uur

Donderdag 2 november
's middags van 2-5 uur

Veel mooi handwerk en knutselwerk dat door de bewoners is vervaardigd

TOONT UW BELANGSTELLING !

A'j neet epruumt hadden

deur Henk Slotboom

Vrouw Hosman op 't Mösken in het broek was veur een tiedjen eleden estorven. 't Was maor goed dat et mense dood was want ze had al een paar jaor op zied ezetten; ze kon helemaol niks meer. Eur man Gait was al een paar jaor eleden opestapt. Vrouw Hosman had had daor nog zo'n peusken eleaft met Tonia eur enigste dochter, dee ook al een aardig endjen in de 40 was.

Maor now zat Tonia helemaole alleene en dat was toch eigenluk ook niks. Mooder had al zo vaake ezegd: 'Tonia i'j mot neet altied nee zeggen tegen de jonges dan schiet i'j d'r nog aover'. Now zol ze ook wel neet zoo vake evraogd weazen, maor et was toch wel es veurekommen. Schealen Dieks den an de spoorbane warken, was d'r veur een jaor of tien eleden al es hen ewest um Tonia, maor ze wol d'r niks van wetten.

Dieks liep ook al achter in de 40. Hi'j was bi'j zin bruur in huus en kon goed met de huusholling aover weg. Ze hadden daor ook een hoop gemak van Dieks. Veur 't wark wat e daor deed, moch Dieks bi'j zin bruur altied een paar pinken weiden. Maor toch wol e ook wel graag een kere te gange, want hi'j vuulen zich toch wel eenzaam en een olden stalstreuier an 't wodden.

Jao, dee Tonia zat d'r now leluk alleene te kieken. De leu'j menen dat ze d'r now wel een betjen spiet van had, dat ze nee ezegd hadde tegen Dieks. Dieks von 't toen ook wel jammer dat e afewezen was, maor hi'j praoten d'r wieters nooit aover, hi'j had et now ook goed. Tonia kon zich wel redden daor neet van, zi'j was ook nog zo'n betj enneister. Die leu hebt zich goed kunnen redden, daor zat van oldsher een betjen geld; maor wat is now een mense alleene.

Tonia wist, dat ze neet zoo vulle kans meer maken want ze was neet et knapste. Zi'j had een betjen kromme beene maor dat was et argste neet, daor koj toch haost niks van zien. Ze had echter ook een klein bultjen. 't Was neet zo, da'j gin veschil marken of ie Tonia van veuren of van achteren vaste hadden, maor ie konnen et toch wel iets zien.

Die spaorkearls waor Dieks altied met warken zeien um: 'Dieks now mo'j us weer naor 't Mösken gaon naor Tonia, dee deerne zit now helemaole alleene, i'j wet nooit, meschien is ze now wel van gedachten veranderd'. Dieks had daor ook wel een betjen an edacht, maor hi'j wol zin neuse neet nog es stoten. Ze zeien um: 'ie kriegt nooit zo'n kans weer. Gleuf maor dat ze d'r now heel anders aover dich dan veur 10 jaor'.
Dieeks heuren et met een lachj enan, nam een frissen pruum en ging weer an et wark. Toch konnen die gedachten an Tonia um neet goed loslaoten.

Op een aovend maken Dieks zich klaor, veagen de fietse een betjen af, stak een paar sigaretten en een paar stukskes suukela bi'j zich en ging naor 't Mösken. Dieks had een leuke boodschap at et neudig mocht weazen. 't Mösken lag een endjen van de weg af, i'j konnen al een heel end zien at d'r iemand bi'j huus kwam. Dieks zag al gauw dat d'r een fietse veur et huus ston en dat Tonia volk kon hemmen. Weerumme gaon kon neet, want ze hadden um toch al lange ezien. Dieks zetten zin fietse tegen de proemenboom en ging naor binnen.
Now hek van mien leaven, zei Tonia, daor he'j Dieks. Hoe geet et d'r met? O best zei Dieks. Hier ook alles goed? Now zat Wilem Pasman de varkenskoopman daor ook, den kwam veur et zelfde doel. Maor Tonia had um wel deur. Dat was een smerigen kearl, den had meer van die kontakte ehad. Den loeren meer op Tonia heur geld dan op eur. Dieks kennen um wel. Hi'j kek den smakkert maor et liefste op de rugge.

Dieks zei: Tonia ik wol dit jaor een paar pinken op oew grond weiden, kan dat? Ze zei: gaot d'r eers maor es bi'j zitten dan schenk ik koffie in. Pasman zat um vies in de weage, maor al mok hier ook blieven tot margenvrog, ik gao neet weg dach Dieks.

Naor een uurken epraot te hemmen zei Pasman: ik gleuve dak maor naor huus toe gao. Hi'j had al lange deur dat Tonia meer met Dieks dan met um praoten. Toen e weg was zei Tonia: wat was ik bli'j dat ik oew zag kommen Dieks, ik wazze gewoon bang veur den kearl! Dat gleuf ik graag zei Dieks. 't Is een viezen gloepert, den zich maor better met varkens kan opholllen. Naor een peusken epraot te hemmen zei Dieks: zeg mien nog es eerluk Tonia, buj ook bange veur mien?

Ik dach da'j dat wel wissen zei ze. Een deerne mag eigenluk neet veuruut gaon, maor dak toen nee heb ezegd het mien later wel berouwd! Ik hadde ook motten zeggen weurumme dak nee heb ezegd. A'j toen neet epruumpt hadde, hak direkt jao ezegd, want dat vin ik wel zoo vies.

Now had Tonia daor wel geliek an, want at Dieks de mond los dee, was 't net een olden keeshond. Maor 't is nog neet te late. Ik bun d'r nog en ik pruume ook nog, zei Dieks. Ik zal oew dan ook maor zeggen weurumme ik eigenluk hier bun. Dee pinken weiden was maor een preutjen umdat Pasman hier was. Ik wol es of ie nog dezelfde gedachten hebt as veur tien jaor.

Bi'j mien is het altied nog hetzelfde, ik denke altied an oew. Tonia vatten um bi'j den arm en zei: ik wis al gauw dak vekeerd had edaon, maor ik hebbe altied ehoopt, da'j nog es weer zollen kommen. En hier bunk dan um oew weer te vraogen, zei Dieks en as ik wette da'j een hekkel an pruumen hebt, schei ik d'r met uut. A'j mien dat eerluk belooft dan hoef ik neet meer nao te denken. Ze lei eur heufd tegen zin scholder en zei, dan is 't goed Dieks.

Ik stel veur um dan ook maor zo gauw meugeluk te gaon trouwen, dan bun ik neet meer alleene en brengt de pinken maor vast hier. Dieks sloeg zin arm um eur hen en zei: ik bun d'r bli'j met Tonia, ik hebbe oew liever as een pruum tabak!

Hi'j gaf eur een paar stukskes suukela. Hier zei Dieks dat hak no gveur oew metebracht en ze kreeg ook nog iets anders ...

Tonia leaven d'r helemaole van op en ze was zoo bli'j en ook Dieks voelen zich wel tien jaor jonger! Drie maond later bunt ze etrouwd, ze hebt maor een klein brulfken egeven, maor toch was het oergezellig.

Die spaorkearls waor Dieks met warken, hebt ze late op de kruujwagen naor huus motten brengen, want die hadden iets te vieren ehad! Dieks had now een vaste weideplaatse veur zin pinken, hi'j was toch nog goed op gange ekommen en van 't pruumen af!

Belangrijke mededeling aan onze adverteerders . . .

In samenwerking met de Vordense Winkeliersvereniging wordt er ook dit jaar weer een speciale SINT NICOLAASKRANT door Contact uitgegeven welke huis aan huis wordt verspreid in Vorden, Warnsveld, Hengelo Gld., Vierakker en Wichmond.
De krant dient uiterlijk 10 november op de post te zijn. De advertenties hiervoor kunnen tot WOENSDAG 1 NOVEMBER bij ons bezorgd worden met vermelding: 'Sint Nicolaaskrant'. De verspreiding is op 13, 14 en 15 november.
Mededelingen over de grote Sint Nicolaasaktie worden in deze krant bekend gemaakt.

De advertentieprijs is 20 cent per mm per kolom; voorpagina dubbel tarief. Wilt u een leuke afbeelding bij uw advertentie plaatsen en u heeft daarvan een matrijs dan worden deze GRATIS door ons vervaardigd.

Wij vragen voor het bovenstaande uw medewerking opdat deze uitgave er goed verzorgd zal uitzien.

DRUKKERIJ WEEVERS BV
NIEUWSTAD 12 - VORDEN - TELEFOON 05752-1404

KORT ALLERLEI

UIT DE OMGEVING

Uitstapje

Bejaardenklub Ons Genoegen

De bejaardenklub Ons Genoegen te Keyenburg maakte een uitstapje naar Bronkhorst waar men met auto's naar toe ging, om hier gezellig samen te zijn. Men begaf zich na aankomst direkt naar de Kaasboerderij, waar alles nauwgezet werd gevolgd. Hierna werd de kapel bezichtigd dat wel de moeite waard bleek te zijn. De terugtocht ging niet rechtstreeks naar de Keyenburg. Bij de viskwekerij Suma-traantje werd namelijk ook de boel eens goed bekeken, wat zeer interessant was. Omstreeks half vijf kwam men weer in de Keyenburg aan na een prachtige middag te hebben gehad.

Op 16 november zal er een avond worden belegd met de Spekboeren uit Voorst, waar nog wel een dansje gemaakt zal worden!

Kruisjasavond

In café De Smid te Keyenburg

Vrijdag werd in café De Smid een kruisjasavond gehouden waarvoor de belangstelling zeer groot was. Het werd een zeer spannende strijd, waarin fel gestreden werd om het hoogste aantal punten. Dit bedroeg in vier partijen 5840. Het was voor een ieder een goed geslaagde kaartavond, vandaar dat is besloten dat op 17 november weer zulk een avond zal worden gehouden

Fancy Fair

Grote Fancy Fair in de Keyenburg

Evenals vorig jaar (het was toen een geweldig sukses) zal ook nu weer een fancy fair worden gehouden in het Bejaardenhuis Maria Postel te Keyenburg, waar de bewoners het afgelopen jaar zich geweldig hebben ingespannen om iets te maken voor deze dag. Ook nu weer rekent het bestuur er op, dat velen een bezoekje zullen brengen aan deze gezellige 'interne kermis', waar prachtige prijzen zijn te verdienen, een heerlijk hapje kan worden genomen en tenslotte ook nog aan de bar een glaasje kan drinken! Reeds zaterdags wordt geopend (4 november) en ook zondags kan men terecht waarvoor wij nogmaals gaarne uw belangstelling opwekken. Denk er aan dat meedoen een tweeledig doel heeft, want u helpt er de bejaarden mee !

Biljarten

KNBB tournooi in Hengelo

Dit weekend wordt in hotel Het Averenck (Michels) te Hengelo de distriktskampioenstitel der 4e klas van de KNBB afd. Doetinchem verspeeld. De deelnemende spelers hiervoor komen uit de Velswijk, Doetinchem, Hengelo en Vorden

Hengelo een dag in de vuurlinie

Hengelo verkeerde donderdag in de vuurlinie. Reeds in de ochtend rukten het parate peloton van de Amsterdamse gemeentepolitie de gemeente binnen, waar allereerst enkele belangrijke punten werden overvallen o.m. het gemeentehuis werd belegerd. Ook de zuivelfabriek kreeg het spoedig te kwaad doordat extremisten de fabriek uit bedrijf wilden halen zodat de voedselvoorziening in gevaar zou komen. De overvallers werden echter door politietroepen achtervolgd, waarna zij weer naar het gemeentehuis gingen. Daar verspreiden de demonstranten vlugschriften met o.a. ophitsing tegen het defensie-apparaat. In het vlugschrift werd werder ook verwezen naar de kosten van de defensie, welke - aldus schreven de demonstranten - beter gebruikt konden worden voor de bouw van het Hengelose zwembad. Met harde hand werden de demonstranten, die inmiddels het verkeer door de Raadhuisstraat onmogelijk maakten, door de politie uit elkaar geslagen. Inspekteur J. van Riessen, die de oefeningen leidde, was over alles zeer tevreden. Met een aktie bij een 'bruggehoofd' aan de IJssel waren de oefeningen vrijdagmorgen afgelopen en keerden de plm. 60 man politie weer naar de basis terug.

De nieuwste LEVI'S

Kingwale corduroy jeans, brede rib, uitlopende pijp

Fade Away, denim jeans, nieuwe kleuren, wijde pijpen

Levi Strauss dealer:

Wapen- en Sporthandel

Martens
steeds doeltreffend!

Zutphenseweg - Vorden

Warmte in één handomdraai !

NU VOORDELIGE

GASVERWARMING

KOPEN !

Bijzetkachel 3200 K.cal/u van 295,- ..... nu f 210,—

GEVELKACHELS:

Gevelkachel 2200 K.cal/u van 329,- ..... nu f 280,—
Gevelkachel 2500 K.cal/u van 335,- ..... nu f 235,—
Plintmodel 3300 K.cal/u van 448,- ..... nu f 399,—
Plintmodel 3500 K.cal/u van 480,- ..... nu f 399,—
Plintmodel 4500 K.cal/u van 558,- ..... nu f 499,—
Gevelkachel 6700 K.cal/u van 525,- ..... nu f 399,—
Gevelkachel 9000 K.cal/u van 725,- ..... nu f 549,—

SCHOORSTEENKACHELS:

DRU Adonis 6850 K.cal/u van 868,- ..... nu f 595,—
DRU Radialux 7800 K.cal/u van 996,- ..... nu f 698,—
DRU Paulus Potter 8100 K.cal/u van 925,- ..... nu f 648,—
Pelgrim Robina 6800 K.cal/u van 798,- ..... nu f 678,—
Siegler met ventilator 6250 K.cal/u van 785,- ..... nu f 599,—
Nobel 5800 K.cal/u van 383,- ..... nu f 305,—
Etna kolenvuur 6000 K.cal/u van 635,- ..... nu f 460,—
Etna kolenvuur 8000 K.cal/u van 660,- ..... nu f 475,—

Voor deze en nog andere mogelijkheden naar:

GEMS WINKEL
VORDEN (05752-2124)

PR TIJDELIJK presentatie reduktie

Eindelijk dè kans voor 'n charmant eiken interieur!
Nu gedurende 14 dagen met Presentatie-Reduktie!

Karakteristiek eiken bankstel, bekleed met Vlaams aandoende tapisseriestof in verrassend frisse kleurstelling. PR prijs **1595,-.** Bijpassende salontafel nú PR prijs **265,-.** Mooie eiken salonkast PR prijs **865,-.**

Wij, als Mooier Wonen adviseur zijn totale interieurverzorgers. Met 'n grote kollektie ook in gordijnen en tapijten, in sprelen, dekens en matrassen. Kom kijken en ontdek hoe grandioos veel kleurrijke mogelijkheden wij u bieden!

Ontdek 't kleurgebeuren bij

Visser VORDEN

MOOIER WONEN

MW 7237

Een scheepskok met woonplaats Rosmalen
Kreeg van z'n kombuis plots de balen.
En eenmaal weer thuis
Rende hij naar 't fornuis
Om op aardgas z'n scha in te halen.

Waar kunt u alles te weten komen over koken op aardgas?
Natuurlijk bij:

N.V. "GAMOG"
Gasmaatschappij Gelderland

Bolwerksweg 35 - Zutphen - Telefoon 05750-2441 **Afdeling voorlichting**

"CONCORDIA" Hengelo (Gld)

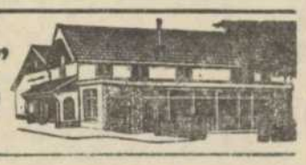

Zondag 29 oktober
DANSEN
muziek:
JISSAW

3 bars vol sfeer en gezelligheid

FRUIT IS GEZOND !

COX EN GOUDREINETTEN
HAND- EN STOOFPEREN

Verkoop:
Zaterdagmorgens van 8-12 uur in de schuur bij Huize Medler

Fruitteeltbedrijf

MEDLER

Uw wandelweg in 't herfstbos

zal extra geplaveid zijn als u die heerlijk zittende

WANDEL-SCHOENEN

koos bij

WULLINK

VOORAAN IN SCHOENENMODE
Dorpsstraat 4 - Vorden

Met grote vreugde en dankbaarheid geven wij u kennis van de geboorte van ons zoontje en broertje
Albert Hendrik (HERALD)
G. W. Nyenhuis
J. Nyenhuis-Regelink
Erwin
Vorden, 23 oktober 1972
Stationweg 5

Inwoners van Vorden

ALS JEZUS KOMT

of als u sterven moet

1e Bent u klaar om Hem te ontmoeten? (Amos 4:12); 2e Is Hij uw redder? (Rom. 3:23, 24); 3e Of moet Hij uw rechter zijn? (Hand. 17:3a)

Hebt u vragen over het geloof in de Heere Jezus
1e Lees dan uw Bijbel
2e Bezoekt evangelisatiesamenkomsten
3e Luister naar de bijbelse onderwerpen van de

EVANGELISCHE OMROEP

Gevraagd per 1 december of later zelfstandige hulp in de huishouding voor hele/halve dagen of 2x per wk bij echtpaar woonomgeving-tussen Vorden-Kranenburg
Tel. inlichtingen na 17 uur onder no 1770

Hebt u nog geen avondblad? NRC-Handelsblad, het dagblad voor de kritische lezer! Nieuwe abonnees opgeven bij A. te Velthuis Stationsweg 6

H.H. LANDBOUWERS
wilt u de hoogste prijs voor uw
NUCHTERE VAARS- OF STIERKALVEREN
dan naar
H. WEENINK
Spalstraat 51 - Hengelo G
Telefoon 1317

Te koop gevraagd
SLACHTKIPPEN EN SLACHTKONIJNEN
J. Bruggeman
H. Postelweg 12 - Lochem
Telefoon 05730-1560

VOOR UW
drukwerk

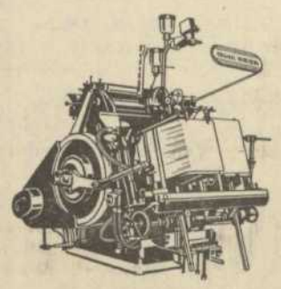

Drukkerij Weevers b.v.

Voor aanleg en onderhoud
centrale verwarming
(alle systemen) UW ADRES :

Technisch Installatieburo
van Wessel b.v.

Banninkstraat 21, Hengelo G
Telefoon 05753-1807
na 1700 uur: 08343- 516
08340-30395
08345- 595

VRAAGT VRIJBLIJVEND INLICHTINGEN !

Tevens vragen wij voor spoedige indiensttreding:
monteurs en L.L.monteurs

Tevens AANHANGWAGEN te koop, 1-assig in zeer goede staat

Hotel-Café-Restaurant
Bakker - Vorden
Vorden - Telefoon 05752-1312

VRAAGT
flinke hulp
VOOR DE AFWAS
MNL. of VRL.
van 16.00 tot 23.00 uur
Eventueel in vaste dienst

Wegens familiefeest vrijdag 27 oktober a.s.
gesloten
G. Weulen Kranenbarg
Vorden

De nieuwste modellen

BOOTEE'S

zijn er weer, reeds vanaf

f 29,95

Laag, half hoog en hoog
in 2 en 3 kleuren kombinaties
suede of leer nu weer volop keuze bij

Schoenenhuis Jansen

H. SMEETS - Dorpsstraat - Vorden

Wapen- en sporthandel

Martens
steeds doeltreffend!
Zutphenseweg - Vorden

Voor al uw
MEUBELEN
natuurlijk naar:
MEUBELSHOW VORDEN
Ruurloseweg 12 - Telefoon 05752-1879

Bezorg uw advertentie voor dinsdag 12 uur!

TAPIJT NIEUWS !

Gezien de steeds toenemende vraag naar vloerbedekking, hebben wij onze voorraad kamerbreed tapijt belangrijk uitgebreid.

Thans kunnen wij u een kollektie tonen, die wij met zorg hebben samengesteld en na wij hopen, geheel aan uw verwachtingen beantwoord.

Om u ook te laten profiteren van deze uitbreiding, bieden wij gedurende 14 dagen diverse tapijten aan tegen zeer speciale prijzen.

Onze service:

- ✲ uitsluitend merktapijt
- ✲ 5 jaar slijtgarantie
- ✲ uit voorraad te leveren
- ✲ en .... geen bijkomende legkosten

Zie onze tapijthal

Showroom achter de winkel.

WONINGINRICHTING MANUFACTUREN
HELMINK
VORDEN ZUTPHENSEWEG TEL.05752-1514

SCHILDERSBEDRIJF

J.M.Uiterweerd

Gediplomeerd Mr. Schilder Nat. Schildersschool

MET VAKMANSCHAP VERZORGEN WIJ:

- ★ *Schilderwerk*
- ★ *Behangwerk*
- ★ *Moderne wandbekleding*
- ★ *Muurbespuiting*
- ★ *Sierpleister*
- ★ *Technisch en kleuradviezen*

Vanaf 1 december tot 1 maart 1973 ontvangt u weer een premie van f 15,- per maand : Minimum omvang 5 dagen

Vraagt inlichtingen of bel 1523 voor een afspraak

VORDEN - RUURLOSEWEG 35

Elke dag

een extra voordelige panklare groenteaanbieding

Zie raambiljet:

Don.	½ kg Vers Gesneden Boerenkool	55
Vrijd.	½ kg Geschraapte Worteltjes en Peterselie	50
Zat.	150 gr. Vers Gesneden Soepgroente	45
	10 zoete Mandarijnen zonder pit	175
Mnd.	½ kg Hutspot	49
Di	½ kg Gesneden Andijvie	45
Wnd.	½ kg Gesneden Witte Kool	39

BLOEMEN :

elke zaterdag weekendaanbieding

Het adres voor uw bruidsboeket !

UW VAKMAN BLOEMIST:

J. J. Dijkerman

Bloemen - Planten - Groente - Fruit
Zutphenseweg 13 - Vorden - Telefoon 05752-1834

Te koop: aquarium kompl. met vissen 67 cm lang 30 cm breed, radio en pickup De Stroet 4 ('s avonds na 5 uur) telefoon 2068

Te koop aangeb.: br. lange leren herenjas maat 48 f 50 Het Kerspel 20 Vorden

---

Te koop bietenkoppen H. Weenk Schuttetraat 12 Vorden

STEEDS DE NIEUWSTE

SCHOENENMODE

kwaliteits schoeisel tegen lage prijzen

Kijk en vergelijk, uw voordeel adres:

Schoenenhuis Jansen

H. SMEETS - Dorpsstraat - Vorden

Sir Edwin

mode voor mannen

verkrijgbaar bij:

Wapen- en sporthandel

Martens
steedt doeltreffend!

Zutphenseweg - Vorden

PASFOTO'S
voor half één gemaakt, dezelfde dag nog klaar !
FOTO ZEYLEMAKER
Houtmarkt 77, Zutphen

Te koop bankstel, salontafel en miniset t.e.a.b. 't Jebbink 23 Vorden

---

Te koop goed onderhouden NSU TT bouwjaar 1969 km stand 32000 kleur oranje W. Zweverink, Deldensebroekweg 13 Vorden

---

Overgordijnen voor weinig geld!

Dat is het motto, waaronder wij dit komende weekend

een 50 dessins (waaronder Ploegstoffen, Boussac stoffen, Storck stoffen)

TEGEN ZEER LAGE PRIJZEN aanbieden !

Laat die kans niet voorbijgaan

Denkt u er wel aan:

ALLEEN VRIJDAG 27 OKTOBER EN ZATERDAG 28 OKTOBER

WONINGINRICHTING
het binnenhuis
FA. A. POLMAN
DORPSSTRAAT 22,VORDEN
TEL. (05752) 13 14
RIJKSSTRAATWEG 108
TEL. (05750) 73 32
WARNSVELD

SIMCA 1000 RALLYE

47

Dezelfde ruime, praktische en uiterst wendbare Simca 1000 die u zoveel ziet. Maar dan met 1118 cc en 53 pk onder de kap. Race-spiegel, luchthoorn, halogeen verstralers, kuipstoelen, ronde klokken, toerenteller, zwartlederen sportstuur.

En helemaal fel oranje of helder wit gespoten met een matzwart kofferdeksel vóór.

En dan natuurlijk Simca-service erachter!

CHRYSLER SIMCA

CHRYSLER
SIMCA

AUTOBEDRIJF

TRAGTER

Zutphenseweg 95 - Vorden - Telefoon 05752-1256

SPECIAALZAAK
Sigarenmagazijn "'t Centrum"
UW
ZAAK

G. W. Eijerkamp
Vorden
tel. 1386

Wie wol wil

kiest ze bij ons geheel naar eigen smaak, enorm veel kleuren en soorten

Moderne kleuren reeds voor
f 1,35 per bol
Ook goed voor de wasmachine

H. LUTH

Nieuwstad 4 - Vorden
Telefoon 05752-1396